ภูมิประเทศ จังหวัดสระบุรี

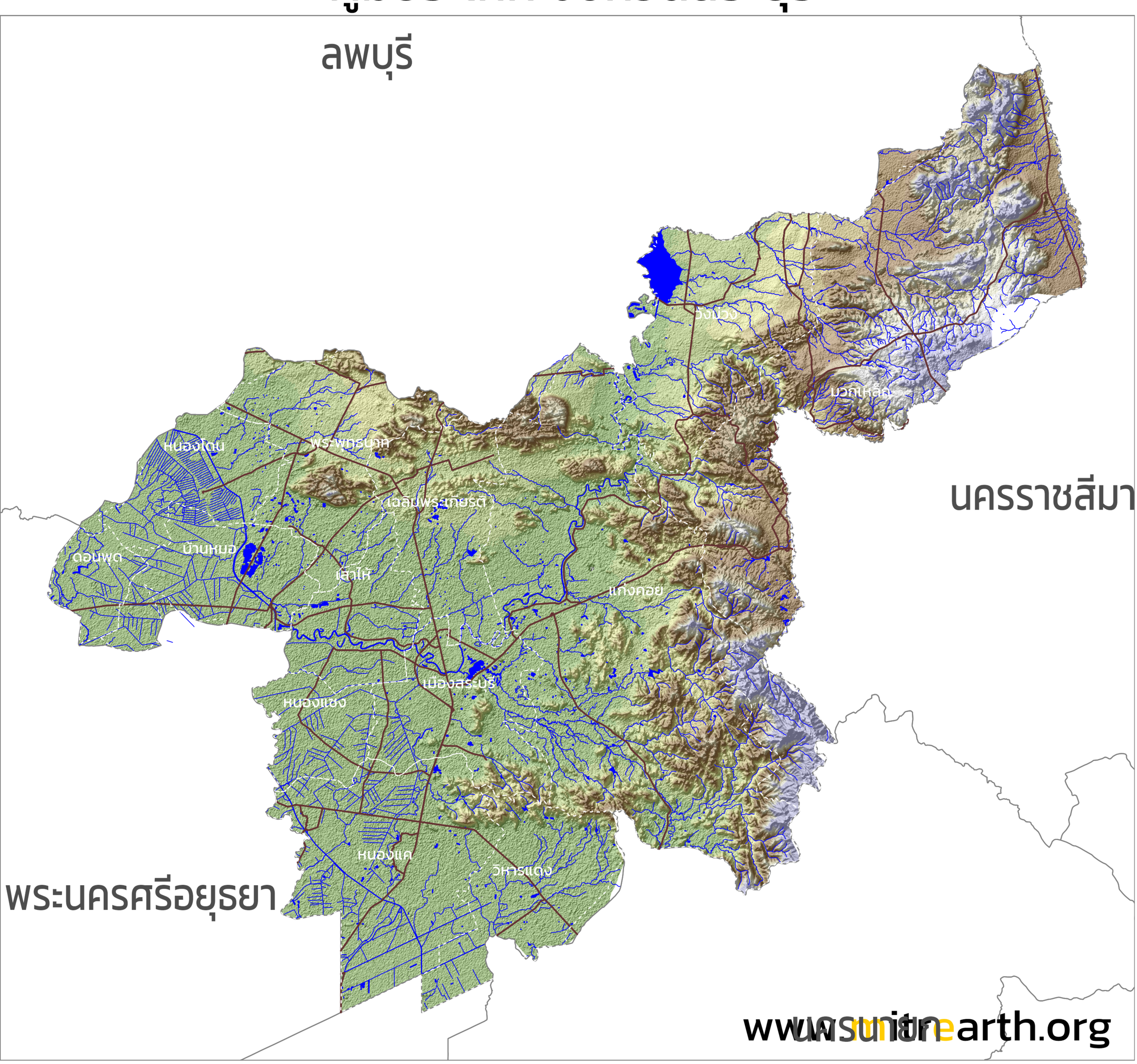

N

25 กิโลเมตร

ความสูงจากระดับน้ำทะเล (เมตร)

0 100 200 300 400 ≥ 500