

สถิติผลผลิตการเลี้ยงสัตว์น้ำจืด  
ประจำปี 2566

STATISTICS OF FRESHWATER AQUACULTURE  
PRODUCTION 2023



กรมประมง

กระทรวงเกษตรและสหกรณ์

Department of Fisheries  
Ministry of Agriculture and Cooperatives

## คำนำ

หนังสือสถิติผลผลิตการเลี้ยงสัตว์น้ำจืดฉบับนี้เป็นเอกสารเผยแพร่ซึ่งได้จัดทำขึ้นจากผลการสำรวจและรวบรวมสถิติจำนวนฟาร์มเลี้ยง เนื้อที่ ปริมาณ และมูลค่าผลผลิตสัตว์น้ำจืดในรอบปี 2566 เพื่อใช้ประโยชน์สำหรับการวางแผน การบริหารจัดการ และพัฒนาส่งเสริมกิจกรรมที่เกี่ยวกับการเพาะเลี้ยงสัตว์น้ำจืด รวมถึงตอบสนองต่อความต้องการใช้ข้อมูลของผู้บริหารและผู้ประกอบการ เพื่อให้มีผลผลิตสัตว์น้ำที่เพียงพอต่อความต้องการบริโภคและใช้เป็นวัตถุดิบในอุตสาหกรรมที่เกี่ยวข้อง

กลุ่มสถิติการประมง กองนโยบายและแผนพัฒนาการประมง ขอขอบคุณผู้ประกอบการฟาร์มเพาะเลี้ยงสัตว์น้ำ และผู้ที่ให้ความร่วมมืออื่นๆ ในการสำรวจ ตลอดจนมีความยินดีเป็นอย่างยิ่ง หากผู้ใช้ประโยชน์หนังสือเล่มนี้จะกรุณาแจ้งข้อบกพร่องและแนะนำสิ่งที่เป็นประโยชน์เพื่อเป็นแนวทางในการปรับปรุงการจัดทำหนังสือสถิติฉบับต่อไป

กลุ่มสถิติการประมง

กองนโยบายและแผนพัฒนาการประมง

กรมประมง

กรกฎาคม 2567

## สารบัญ

|  | หน้า |
|--|------|
| <b>บทที่ 1 คำนำ</b>  | 1    |
| 1.1 วัตถุประสงค์   | 1    |
| 1.2 ขอบเขตในการสำรวจ                                       | 1    |
| 1.3 การจัดรูปงานสนาม                                       | 1    |
| 1.4 ประเภทของการสำรวจ                                      | 1    |
| 1.5 คาบเวลาในการสำรวจ                                      | 1    |
| 1.6 สัญลักษณ์ที่ใช้  | 1    |
| 1.7 การประมวลผล  | 2    |
| <b>บทที่ 2 คำนิยามและการจำแนก</b>                          | 5    |
| 2.1 ฟาร์ม  | 5    |
| 2.2 หน่วยเลี้ยงสัตว์น้ำ                                    | 5    |
| 2.3 ประเภทการเลี้ยง  | 5    |
| 2.4 เนื้อที่ของหน่วยเลี้ยงสัตว์น้ำ                         | 6    |
| 2.5 พันธุ์สัตว์น้ำ   | 7    |
| 2.6 ผลผลิต   | 7    |
| <b>บทที่ 3 สรุปผลการสำรวจ</b>                              | 9    |
| 3.1 จำนวนฟาร์มผู้เลี้ยงสัตว์น้ำจืด (เฉพาะฟาร์มที่มีผลผลิต) | 9    |
| 3.2 เนื้อที่เลี้ยงสัตว์น้ำจืด (เฉพาะรายที่ให้ผลผลิต)       | 13   |
| 3.3 ผลผลิตของฟาร์มเลี้ยงสัตว์น้ำจืด                        | 16   |
| 3.4 ชนิดของสัตว์น้ำจืดที่ผลิตได้                           | 20   |
| <b>บทที่ 4 ตารางข้อมูลสถิติเพาะเลี้ยงสัตว์น้ำจืด</b>       | 25   |

## สารบัญตาราง

| ตารางที่ |  | หน้า |
|----------|--|------|
| 1        | จำนวนฟาร์มเลี้ยงสัตว์น้ำจืด จำแนกตามประเภทการเลี้ยง (เฉพาะที่ให้ผลผลิต) ปี 2565 – 2566   | 9    |
| 2        | เนื้อที่เลี้ยงสัตว์น้ำจืด (เฉพาะที่มีผลผลิต) จำแนกตามประเภทการเลี้ยง ปี 2565 - 2566  | 13   |
| 3        | ปริมาณผลผลิตของฟาร์มเลี้ยงสัตว์น้ำจืด จำแนกตามประเภทการเลี้ยง ปี 2565 - 2566   | 16   |
| 4        | มูลค่าผลผลิตของฟาร์มเลี้ยงสัตว์น้ำจืด จำแนกตามประเภทการเลี้ยง ปี 2565 - 2566   | 16   |
| 5        | ปริมาณและมูลค่าสัตว์น้ำจืด จัดเรียงตามปริมาณ ปี 2566   | 20   |
| 6        | ผลผลิตการเลี้ยงสัตว์น้ำจืด จำแนกตามประเภทการเลี้ยงและชนิดสัตว์น้ำ ปี 2566  | 25   |
| 7        | ผลผลิตการเลี้ยงสัตว์น้ำจืด จำแนกตามประเภทการเลี้ยงและชนิดสัตว์น้ำ เป็นรายภาค ปี 2566   | 26   |
| 8        | ผลผลิตการเลี้ยงสัตว์น้ำจืด จำแนกตามประเภทการเลี้ยงและชนิดสัตว์น้ำ เป็นรายจังหวัด ปี 2566                                       | 32   |
| 9        | ผลผลิตการเลี้ยงสัตว์น้ำจืด จำแนกตามประเภทการเลี้ยง เป็นรายจังหวัด ปี 2566  | 109  |
| 10       | จำนวนฟาร์ม และเนื้อที่ของการเลี้ยงสัตว์น้ำจืด (เฉพาะที่มีผลผลิต) จำแนกตามประเภทการเลี้ยงและชนิดสัตว์น้ำ ปี 2566                | 115  |
| 11       | จำนวนฟาร์ม และเนื้อที่ของการเลี้ยงสัตว์น้ำจืด (เฉพาะที่มีผลผลิต) จำแนกตามประเภทการเลี้ยงและชนิดสัตว์น้ำ เป็นรายภาค ปี 2566     | 116  |
| 12       | จำนวนฟาร์ม และเนื้อที่ของการเลี้ยงสัตว์น้ำจืด (เฉพาะที่มีผลผลิต) จำแนกตามประเภทการเลี้ยง เป็นรายจังหวัด ปี 2566                | 122  |
| 13       | จำนวนฟาร์ม และเนื้อที่ของการเลี้ยงสัตว์น้ำจืด (เฉพาะที่มีผลผลิต) จำแนกตามประเภทการเลี้ยงและชนิดสัตว์น้ำ เป็นรายจังหวัด ปี 2566 | 128  |
| 14       | ราคาเฉลี่ยสัตว์น้ำจืด จำแนกตามชนิดสัตว์น้ำ เป็นรายจังหวัด ปี 2566  | 205  |

## สารบัญภาพ

| ภาพที่ |  | หน้า |
|--------|--|------|
| 1      | จำนวนฟาร์มเลี้ยงสัตว์น้ำจืด (เฉพาะที่มีผลผลิต) จำแนกตามประเภทการเลี้ยง ปี 2566 | 10   |
| 2      | จำนวนฟาร์มเลี้ยงสัตว์น้ำจืด (เฉพาะที่มีผลผลิต) มากที่สุด 10 อันดับ ปี 2566     | 11   |
| 3      | จำนวนฟาร์มเลี้ยงสัตว์น้ำจืด (เฉพาะที่มีผลผลิต) ในประเทศไทย ปี 2566             | 12   |
| 4      | เนื้อที่เลี้ยงสัตว์น้ำจืด (เฉพาะที่มีผลผลิต) จำแนกตามประเภทการเลี้ยง ปี 2566   | 13   |
| 5      | เนื้อที่เลี้ยงสัตว์น้ำจืด (เฉพาะที่มีผลผลิต) มากที่สุด 10 อันดับ ปี 2566       | 14   |
| 6      | เนื้อที่เลี้ยงสัตว์น้ำจืด (เฉพาะที่มีผลผลิต) ในประเทศไทย ปี 2566               | 15   |
| 7      | ปริมาณผลผลิตของฟาร์มเลี้ยงสัตว์น้ำจืด จำแนกตามประเภทการเลี้ยง ปี 2566          | 17   |
| 8      | มูลค่าผลผลิตของฟาร์มเลี้ยงสัตว์น้ำจืด จำแนกตามประเภทการเลี้ยง ปี 2566          | 17   |
| 9      | ปริมาณผลผลิตของฟาร์มเลี้ยงสัตว์น้ำจืด มากที่สุด 10 อันดับ ปี 2566              | 18   |
| 10     | ปริมาณผลผลิตของฟาร์มเลี้ยงสัตว์น้ำจืด ในประเทศไทย ปี 2566                      | 19   |
| 11     | ปริมาณสัตว์น้ำจืดที่ผลิตได้ จำแนกตามชนิดสัตว์น้ำ ปี 2566                       | 21   |

## บทที่ 1

### บทนำ

การเพาะเลี้ยงสัตว์น้ำจืดมีการเปลี่ยนแปลงไปตามสภาพแวดล้อมและลักษณะการทำประมง ดังนั้นจึงจำเป็นต้องมีการสำรวจและเก็บรวบรวมข้อมูลการเพาะเลี้ยงสัตว์น้ำจืดอย่างต่อเนื่องเป็นประจำทุกปี เพื่อนำข้อมูลมาใช้เป็นแนวทางในการวางแผนและกำหนดนโยบายสำหรับการส่งเสริมและพัฒนาการเพาะเลี้ยงสัตว์น้ำจืดให้มีความเหมาะสมและมีประสิทธิภาพยิ่งขึ้น

#### 1.1 วัตถุประสงค์

เพื่อรวบรวมข้อมูลพื้นฐานเกี่ยวกับการเพาะเลี้ยงสัตว์น้ำจืด ดังนี้

1.1.1 รวบรวมข้อมูลพื้นฐานของการเพาะเลี้ยงสัตว์น้ำจืดเกี่ยวกับจำนวนฟาร์ม เนื้อที่เลี้ยง ปริมาณผลผลิตและมูลค่าของสัตว์น้ำจืด ตามประเภทของการเลี้ยง (บ่อ นา ร่องสวน กระชัง) และชนิดของสัตว์น้ำที่เลี้ยง

1.1.2 ประมวลผลข้อมูลการผลิตของการเพาะเลี้ยงสัตว์น้ำจืดในระดับจังหวัดและระดับประเทศ

#### 1.2 ขอบเขตในการสำรวจ

ครอบคลุมครัวเรือนหรือสถานประกอบการที่มีการเพาะเลี้ยงสัตว์น้ำจืดทั้งหมดทุกจังหวัดทั่วประเทศ

#### 1.3 การจัดรูปงานสนาม

ดำเนินการโดยกรมประมง กระทรวงเกษตรและสหกรณ์ ซึ่งกำหนดให้เจ้าหน้าที่ของประมงจังหวัดปฏิบัติงานสนามภายใต้การควบคุมของประมงจังหวัด และประสานงานกับเจ้าหน้าที่ในกลุ่มสถิติการประมง กองนโยบายและแผนพัฒนาการประมง

#### 1.4 ประเภทของการสำรวจ แบ่งการสำรวจออกเป็น 2 ประเภท ดังนี้

1.4.1 การสำรวจเพื่อปรับปรุงบัญชีรายชื่อฟาร์มเพาะเลี้ยงสัตว์น้ำจืด (Listing Survey)

เป็นการสำรวจเพื่อปรับปรุงบัญชีรายชื่อฟาร์มเพาะเลี้ยงสัตว์น้ำจืดให้เป็นปัจจุบัน โดยบันทึกข้อมูลฟาร์มที่ทำการเพาะเลี้ยงสัตว์น้ำ และเนื้อที่การเพาะเลี้ยง จำแนกตามชนิดสัตว์น้ำที่เลี้ยง และประเภทการเลี้ยงเป็นรายจังหวัด จัดทำเป็นกรอบตัวอย่างในการสุ่มเลือกครัวเรือนตัวอย่างในการสอบถามผลผลิตการเพาะเลี้ยงในขั้นตอนต่อไป

1.4.2 การสุ่มเลือกครัวเรือนตัวอย่างจากบัญชีรายชื่อฟาร์มเพาะเลี้ยงสัตว์น้ำจืด

เป็นการสำรวจรายละเอียดด้วยวิธีสุ่มตัวอย่าง คัดเลือกตัวอย่างในระดับอำเภอโดยวิธี Stratified Sampling จัดรายชื่อฟาร์มเพาะเลี้ยงสัตว์น้ำชนิดเดียวกันในประเภทการเลี้ยงเดียวกันเป็น Strata แต่ละ Strata จะทำการสุ่มเลือกฟาร์มตัวอย่างโดยวิธี Simple Random Sampling เป็นหน่วยตัวอย่างในอัตราส่วนร้อยละ 10 ของฟาร์มเพาะเลี้ยงสัตว์น้ำทั้งหมด

#### 1.5 คาบเวลาในการสำรวจ

กำหนดให้มีการปฏิบัติงานสนามในระหว่างเดือนตุลาคมถึงเดือนธันวาคม ส่งผลการสำรวจภายในเดือนมีนาคมของปีปัจจุบัน และกำหนดให้ทำการสำรวจผลผลิตของฟาร์มเลี้ยงสัตว์น้ำจืดที่ดำเนินการอยู่ระหว่างมกราคมถึงธันวาคมของปีที่ผ่านมา

#### 1.6 สัญลักษณ์ที่ใช้

“ - ” หมายถึง ไม่มีจำนวน

“ 0 ” หมายถึง มีจำนวนน้อยมากจนไม่สามารถนับได้

## 1.7 การประมวลผล

การประมวลผลผลิตการเพาะเลี้ยงสัตว์น้ำจืด จะประมวลผลผลิตในระดับจังหวัดและระดับประเทศโดยจำแนกเป็นรายชนิดสัตว์น้ำและประเภทของการเลี้ยง

### วิธีการประมวลผลผลิต

สูตรที่ใช้ประมาณผลผลิตสัตว์น้ำจืด เมื่อกำหนดให้

$X_{ghjk}$  = ปริมาณผลผลิตสัตว์น้ำจืดชนิดสัตว์น้ำที่ k ประเภทการเลี้ยงที่ j จากฟาร์มที่ i ของจังหวัดที่ h ภาคที่ g

$Y_{ghjk}$  = มูลค่าสัตว์น้ำจืดชนิดสัตว์น้ำที่ k ประเภทการเลี้ยงที่ j จากฟาร์มที่ i ของจังหวัดที่ h ภาคที่ g

$$= X_{ghjk} P_{ghjk}$$

$\hat{Q}$  = ค่าประมาณผลผลิต

$\hat{V}$  = ค่าประมาณมูลค่า

$P_{ghjk}$  = ราคาเฉลี่ยต่อกิโลกรัมของสัตว์น้ำจืดชนิดสัตว์น้ำที่ k ประเภทการเลี้ยงที่ j จากฟาร์มที่ i ของจังหวัดที่ h ภาคที่ g

$A_{ghjk}$  = เนื้อที่ทั้งหมดที่เลี้ยงสัตว์น้ำจืดชนิดสัตว์น้ำที่ k ประเภทการเลี้ยงที่ j ของจังหวัดที่ h ภาคที่ g

$a_{ghjk}$  = เนื้อที่ตัวอย่างที่เลี้ยงสัตว์น้ำจืด ชนิดสัตว์น้ำที่ k ประเภทการเลี้ยงที่ j ของจังหวัดที่ h ภาคที่ g

g = ภาคต่าง ๆ ที่เลี้ยงสัตว์น้ำจืด ; โดย

g = 1 หมายถึง ภาคเหนือ , g = 2 หมายถึง ภาคตะวันออกเฉียงเหนือ

g = 3 หมายถึง ภาคกลาง , g = 4 หมายถึง ภาคตะวันออก

g = 5 หมายถึง ภาคตะวันตก , g = 6 หมายถึง ภาคใต้

h = จังหวัดที่มีการเลี้ยงสัตว์น้ำจืด ; โดย h = 1, 2, 3,.....,77

i = ลำดับที่ของฟาร์ม โดย i = 1, 2, 3,....., n<sub>ghjk</sub>

j = ประเภทการเลี้ยง โดย

j = 1 หมายถึง การเลี้ยงในบ่อ , j = 2 หมายถึง การเลี้ยงในนา

j = 3 หมายถึง การเลี้ยงในร่องสวน , j = 4 หมายถึง การเลี้ยงในกระชัง

k = ชนิดของสัตว์น้ำจืด โดย k = 1, 2, 3,.....

### ในระดับจังหวัด

ผลผลิตและมูลค่าของสัตว์น้ำจืดชนิดที่ k ประเภทการเลี้ยงที่ j ของจังหวัดที่ h ภาคที่ g

$$\hat{Q}_{ghk} = \frac{A_{ghij}}{a_{ghij}} \sum_{i=1}^{n_{ghij}} X_{ghijk} \quad ; \quad \hat{V}_{ghk} = \frac{A_{ghij}}{a_{ghij}} \sum_{i=1}^{n_{ghij}} Y_{ghijk}$$

ผลผลิตและมูลค่าของสัตว์น้ำจืดชนิดสัตว์น้ำที่ k ของจังหวัดที่ h ภาคที่ g

$$\hat{Q}_{ghk} = \sum_{j=1}^4 \hat{Q}_{ghjk} \quad ; \quad \hat{V}_{ghk} = \sum_{j=1}^4 \hat{V}_{ghjk}$$

ราคาเฉลี่ยของสัตว์น้ำจืดชนิดสัตว์น้ำที่ k ของจังหวัดที่ h ภาคที่ g

$$\hat{P}_{ghk} = \frac{\hat{V}_{ghk}}{\hat{Q}_{ghk}}$$

ผลผลิตและมูลค่าของสัตว์น้ำจืดทั้งหมด ของจังหวัดที่ h ภาคที่ g

$$\hat{Q}_{gh} = \sum_{all k} \hat{Q}_{ghk} \quad ; \quad \hat{V}_{gh} = \sum_{all k} \hat{V}_{ghk}$$

(all k หมายถึง รวมทุกชนิดสัตว์น้ำในจังหวัดที่ h ของภาคที่ g)

### ในระดับภาค

ผลผลิตและมูลค่าของสัตว์น้ำจืดชนิดสัตว์น้ำที่ k ภาคที่ g

$$\hat{Q}_{gk} = \sum_{all h^*} \hat{Q}_{ghk} \quad ; \quad \hat{V}_{gk} = \sum_{all h^*} \hat{V}_{ghk}$$

(all h\* หมายถึง รวมทุกจังหวัดในแต่ละภาค)

ผลผลิตและมูลค่าของสัตว์น้ำจืดทุกชนิด ประเภทการเลี้ยงที่ j ภาคที่ g

$$\hat{Q}_{gk} = \sum_{all h^*} \hat{Q}_{ghj} \quad ; \quad \hat{V}_{gk} = \sum_{all h^*} \hat{V}_{ghj}$$

(all h\* หมายถึง รวมทุกจังหวัดในแต่ละภาค)

ผลผลิตและมูลค่าของสัตว์น้ำจืดทุกชนิด ในภาคที่ g

$$\hat{Q}_g = \sum_{j=1}^4 \hat{Q}_{gj} \quad ; \quad \hat{V}_g = \sum_{j=1}^4 \hat{V}_{gj}$$

### ในระดับประเทศ

ผลผลิตและมูลค่าของสัตว์น้ำจืดชนิดสัตว์น้ำที่ k ประเภทการเลี้ยงที่ j รวมทั้งประเทศ

$$\hat{Q}_{jk} = \sum_{g=1}^6 \sum_{all h^*} \hat{Q}_{ghjk} \quad ; \quad \hat{V}_{jk} = \sum_{g=1}^6 \sum_{all h^*} \hat{V}_{ghjk}$$

(all h\* หมายถึง รวมทุกจังหวัดในแต่ละภาค)

ผลผลิตและมูลค่าของสัตว์น้ำจืดชนิดสัตว์น้ำที่ k รวมทั้งประเทศ

$$\hat{Q}_k = \sum_{j=1}^4 \hat{Q}_{jk} \quad ; \quad \hat{V}_k = \sum_{j=1}^4 \hat{V}_{jk}$$

ราคาเฉลี่ยของสัตว์น้ำจืดชนิดสัตว์น้ำที่ k รวมเฉลี่ยทั้งประเทศ

$$\hat{P}_k = \frac{\hat{V}_k}{\hat{Q}_k}$$



ผลผลิตและมูลค่าของสัตว์น้ำจืด ประเภทการเลี้ยงที่  $j$  รวมทั้งประเทศ

$$\hat{Q}_j = \sum_{all\ k} \hat{Q}_{jk} \quad ; \quad \hat{V}_j = \sum_{all\ k} \hat{V}_{jk}$$

ผลผลิตและมูลค่าของสัตว์น้ำจืดทั้งหมด รวมทั้งประเทศ

$$\hat{Q} = \sum_{j=1}^4 \hat{Q}_j \quad ; \quad \hat{V} = \sum_{j=1}^4 \hat{V}_j$$

## บทที่ 2 คำนิยามและการจำแนก

### 2.1 ฟาร์ม

ฟาร์ม หมายถึง หน่วยจัดการในการเพาะเลี้ยงสัตว์น้ำจืด ซึ่งตามปกติเป็นหน่วยครัวเรือนหรือหน่วยธุรกิจ

### 2.2 หน่วยเลี้ยงสัตว์น้ำ

หน่วยเลี้ยงสัตว์น้ำ หมายถึง หน่วยเลี้ยงสัตว์น้ำที่เล็กที่สุด เช่น บ่อปลา นาปลา ร่องสวนหรือกระชัง (ไม่รวมบ่อล่อสัตว์น้ำ)

### 2.3 ประเภทการเลี้ยง

ประเภทการเลี้ยง หมายถึง ลักษณะของหน่วยเลี้ยงสัตว์น้ำจืด แบ่งออกเป็น 4 ประเภท ดังนี้

2.3.1 การเลี้ยงในบ่อ หมายถึง การเลี้ยงสัตว์น้ำในหน่วยเลี้ยงสัตว์น้ำซึ่งขุดด้วยแรงคนหรือเครื่องจักรกล โดยทั่วไปเป็นบ่อสี่เหลี่ยมและรวมถึงบ่อปูนไม่ว่าจะเป็นรูปสี่เหลี่ยมหรือทรงกลมก็ตาม

รูปการเลี้ยงในบ่อ



2.3.2 การเลี้ยงในนา หมายถึง การเลี้ยงสัตว์น้ำในหน่วยเลี้ยงสัตว์น้ำที่มีลักษณะเหมือนนาข้าว นาปลา ในที่นี้รวมถึงการเลี้ยงปลาในนาข้าวด้วย โดยทั่วไปความลึกของน้ำในนาปลาไม่เกิน 1 เมตร ปัจจุบันเหลือลักษณะการเลี้ยงประเภทนี้น้อยมากและส่วนใหญ่จะเป็นการปล่อยพันธุ์สัตว์น้ำลงเลี้ยงในนาข้าว

รูปการเลี้ยงในนา



2.3.3 การเลี้ยงในร่องสวน หมายถึง การใช้ร่องสวนเป็นที่เลี้ยงสัตว์น้ำ ความกว้างน้อยกว่า 5 เมตร ร่องน้ำยาวติดต่อกันกัน และสัตว์น้ำสามารถไปมาได้สะดวกให้นับเป็นหน่วยเดียวกัน

รูปการเลี้ยงในร่องสวน



2.3.4 การเลี้ยงในกระชัง หมายถึง การเลี้ยงสัตว์น้ำในหน่วยเลี้ยงสัตว์น้ำที่มีลักษณะคล้ายตะกร้าขนาดใหญ่ ตัวกระชังจะถูกแขวนอยู่ในแพหรือทุ่นลอย ให้ส่วนบนลอยพ้นระดับน้ำ หรือมีลักษณะคล้ายลังไม้ขนาดใหญ่ โดยตัวกระชังจะผูกติดกับเสาหลักซึ่งปักไว้กับพื้นดิน

รูปการเลี้ยงในกระชัง



## 2.4 เนื้อที่ของหน่วยเลี้ยงสัตว์น้ำ

เนื้อที่ของหน่วยเลี้ยงสัตว์น้ำ หมายถึง ขนาดพื้นผิวน้ำของหน่วยเลี้ยงสัตว์น้ำ ในกรณีที่หน่วยเลี้ยงสัตว์น้ำเป็นรูปสี่เหลี่ยมมุมฉากจะวัดได้โดยการคูณกันระหว่างความกว้าง และความยาวของหน่วยเลี้ยงสัตว์น้ำ ซึ่งจะได้ผลเป็นหน่วยเนื้อที่ เป็นไร่ งาน ตารางวา (ตร.ว.) หรือ ตารางเมตร (ตร.ม.) หากพื้นที่ของหน่วยเลี้ยงสัตว์น้ำเป็นวงกลมทำการวัดเนื้อที่ผิวน้ำโดยใช้สูตร

$$\text{เนื้อที่ผิวน้ำ} = \pi r^2 \quad (\text{เมื่อ } \pi = 3.14, r = \text{รัศมีของวงกลม})$$

ในกรณีที่เพาะเลี้ยงสัตว์น้ำในพื้นที่เดียวกับที่ดินเพาะปลูกพืช เช่น เลี้ยงปลาในนาข้าว หรือเลี้ยงปลาในร่องสวนมะพร้าว ให้คำนวณเนื้อที่ผิวน้ำที่ใช้เลี้ยงจริง ๆ

## 2.5 พันธุ์สัตว์น้ำ

พันธุ์สัตว์น้ำ หมายถึง ชนิดของพันธุ์สัตว์น้ำที่ตั้งใจปล่อยลงในหน่วยเลี้ยงสัตว์น้ำเท่านั้น (ไม่รวมสัตว์น้ำตามธรรมชาติ)

## 2.6 ผลผลิต

ผลผลิต หมายถึง ปริมาณสัตว์น้ำที่จับได้จากหน่วยเลี้ยงสัตว์น้ำนั้น ๆ ทั้งหมด ไม่ว่าจะเป็ยสัตว์น้ำที่นำมาปล่อยลงเลี้ยงหรือสัตว์น้ำที่เข้ามาอาศัยอยู่เองตามธรรมชาติ ให้รวมผลผลิตทั้งหมดไม่ว่าจะนำไปขาย แจกจ่าย หรือใช้บริโภคในครัวเรือน โดยมีหน่วยวัดเป็นกิโลกรัม

### บทที่ 3 สรุปผลการสำรวจ

การสำรวจสถิติผลผลิตฟาร์มเลี้ยงสัตว์น้ำจืดดำเนินการอย่างต่อเนื่องเป็นประจำทุกปี และครอบคลุมทุกจังหวัดที่มีการเลี้ยงสัตว์น้ำจืดทั่วประเทศ รวม 77 จังหวัด โดยทำการสำรวจข้อมูล จำนวนฟาร์ม และเนื้อที่เลี้ยงของฟาร์มเลี้ยงสัตว์น้ำจืดที่มีผลผลิต รวมทั้งประเมินปริมาณและมูลค่าการผลิต ในรอบปี พร้อมทั้งราคาเฉลี่ยสัตว์น้ำจืดที่เกษตรกรขายได้ ซึ่งจากการสำรวจในปี 2566 ได้ผลสรุปดังนี้

#### 3.1 จำนวนฟาร์มผู้เลี้ยงสัตว์น้ำจืด (เฉพาะฟาร์มที่มีผลผลิต)

จำนวนฟาร์มเลี้ยงสัตว์น้ำจืดเฉพาะฟาร์มที่มีผลผลิต ในปี 2566 มีจำนวนทั้งหมด 530,620 ฟาร์ม ลดลงจากปี 2565 ร้อยละ 2.67 โดยเป็นฟาร์มที่เลี้ยงในบ่อ 516,279 ฟาร์ม คิดเป็นร้อยละ 97.30 ของจำนวนฟาร์มที่ให้ผลผลิตทั่วประเทศ ลดลงจากปี 2565 ร้อยละ 2.74 ฟาร์มที่เลี้ยงในนาจำนวน 467 ฟาร์ม คิดเป็นร้อยละ 0.09 ของจำนวนฟาร์มที่ให้ผลผลิตทั่วประเทศ ลดลงจากปี 2565 ร้อยละ 18.21 และฟาร์มที่เลี้ยงในร่องสวนจำนวน 6,533 ฟาร์ม คิดเป็นร้อยละ 1.23 ของจำนวนฟาร์มที่ให้ผลผลิตทั่วประเทศ ลดลงจากปี 2565 ร้อยละ 1.21 ส่วนฟาร์มที่เลี้ยงในกระชังมีจำนวน 7,341 ฟาร์ม คิดเป็นร้อยละ 1.38 ของจำนวนฟาร์มที่ให้ผลผลิตทั่วประเทศ เพิ่มขึ้นจากปี 2565 ร้อยละ 1.82 (ตารางที่ 1 และภาพที่ 1)

ตารางที่ 1 : จำนวนฟาร์มเลี้ยงสัตว์น้ำจืดจำแนกตามประเภทการเลี้ยง (เฉพาะที่ให้ผลผลิต) ปี 2565 - 2566

Table 1 : Number of productive freshwater aquaculture farms by type of cultures, 2022 - 2023.

| ประเภทของการเลี้ยง<br>Type of culture | 2565 (2022) |        | 2566 (2023) |        | ร้อยละ<br>การเปลี่ยนแปลง |
|---------------------------------------|-------------|--------|-------------|--------|--------------------------|
|                                       | จำนวน       | ร้อยละ | จำนวน       | ร้อยละ |                          |
| รวม (Total)                           | 545,197     | 100.00 | 530,620     | 100.00 | -2.67                    |
| บ่อ (Pond)                            | 530,804     | 97.36  | 516,279     | 97.30  | -2.74                    |
| นา (Paddy field)                      | 571         | 0.11   | 467         | 0.09   | -18.21                   |
| ร่องสวน (Ditch)                       | 6,613       | 1.21   | 6,533       | 1.23   | -1.21                    |
| กระชัง (Cage)                         | 7,209       | 1.32   | 7,341       | 1.38   | 1.82                     |

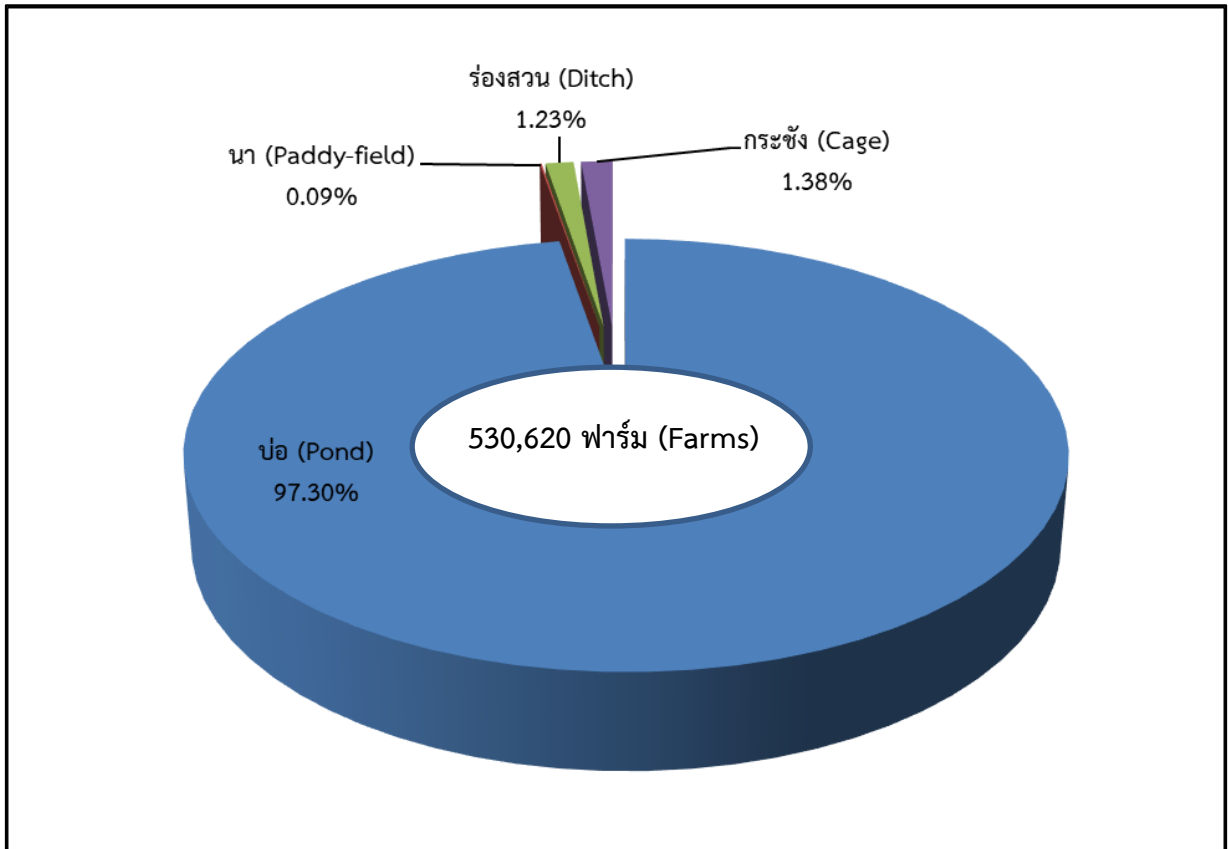

ภาพที่ 1 : จำนวนฟาร์มเลี้ยงสัตว์น้ำจืด (เฉพาะที่มีผลผลิต) จำแนกตามประเภทการเลี้ยง ปี 2566

Figure 1 : Number of productive aquaculture farms by type of culture, 2023.

สำหรับจังหวัดที่มีจำนวนฟาร์มที่มีผลผลิต มากที่สุดในปี 2566 คือ จังหวัดขอนแก่น มีฟาร์มที่มีผลผลิตจำนวน 24,604 ฟาร์ม คิดเป็นร้อยละ 4.64 ของจำนวนฟาร์มที่ให้ผลผลิตทั่วประเทศ เป็นการเลี้ยงในบ่อ 24,501 ฟาร์มและเลี้ยงในกระชัง 103 ฟาร์ม จังหวัดที่มีจำนวนฟาร์มที่มีผลผลิตอันดับรองลงมาคือ จังหวัดชัยภูมิ มีจำนวน 24,361 ฟาร์ม คิดเป็นร้อยละ 4.59 เป็นการเลี้ยงในบ่อ 24,243 ฟาร์ม เลี้ยงในนา 9 ฟาร์ม เลี้ยงในร่องสวน 1 ฟาร์ม และเลี้ยงในกระชัง 108 ฟาร์ม และจังหวัดที่มีฟาร์มเลี้ยงสัตว์น้ำจืดที่มีผลผลิตเป็นอันดับสาม คือ จังหวัดอุดรธานี ซึ่งมีจำนวน 18,603 ฟาร์ม คิดเป็นร้อยละ 3.51 เป็นการเลี้ยงในบ่อ 18,528 ฟาร์ม เลี้ยงในนา 7 ฟาร์ม เลี้ยงในร่องสวน 3 ฟาร์ม และเลี้ยงในกระชัง 65 ฟาร์ม (ภาพที่ 2, 3)

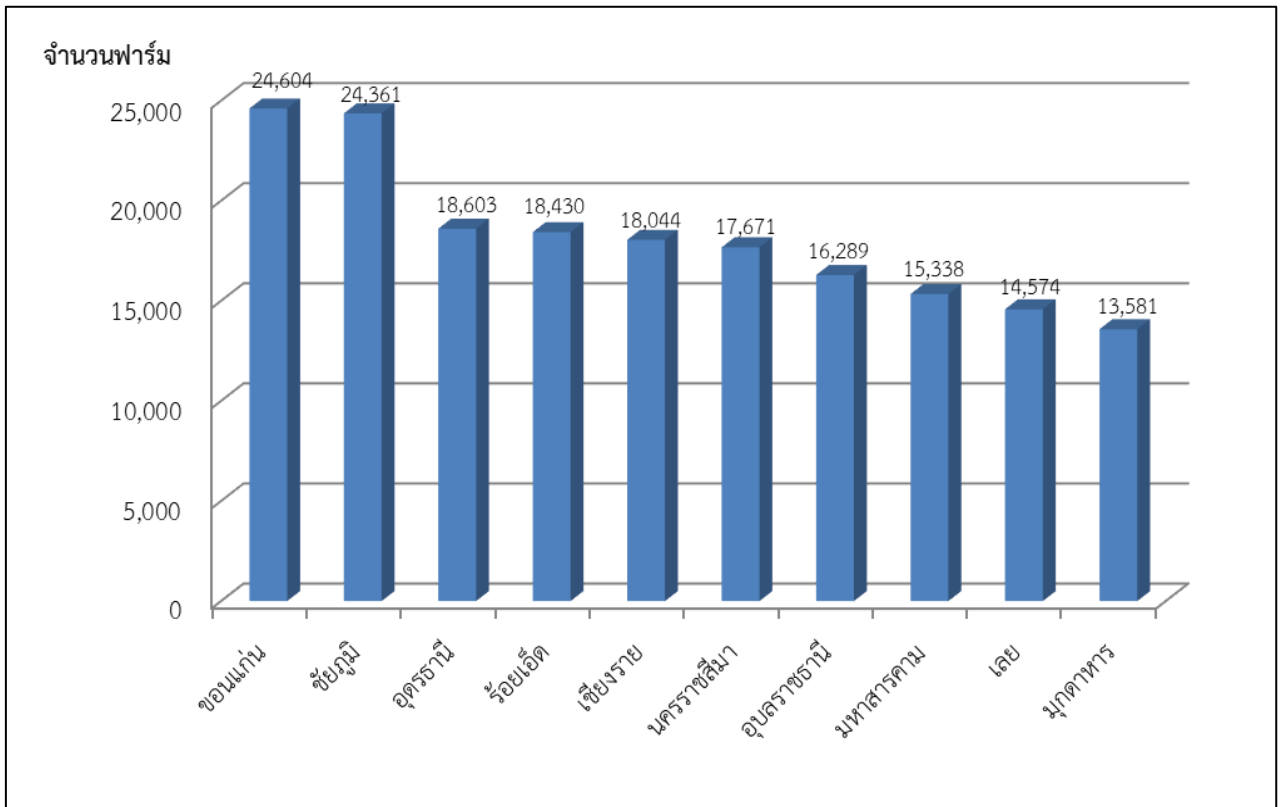

ภาพที่ 2 : จำนวนฟาร์มเลี้ยงสัตว์น้ำจืด (เฉพาะที่มีผลผลิต) มากที่สุด 10 จังหวัด ปี 2566

Figure 2 : Number of productive aquaculture farms in Top 10 provinces, 2023.

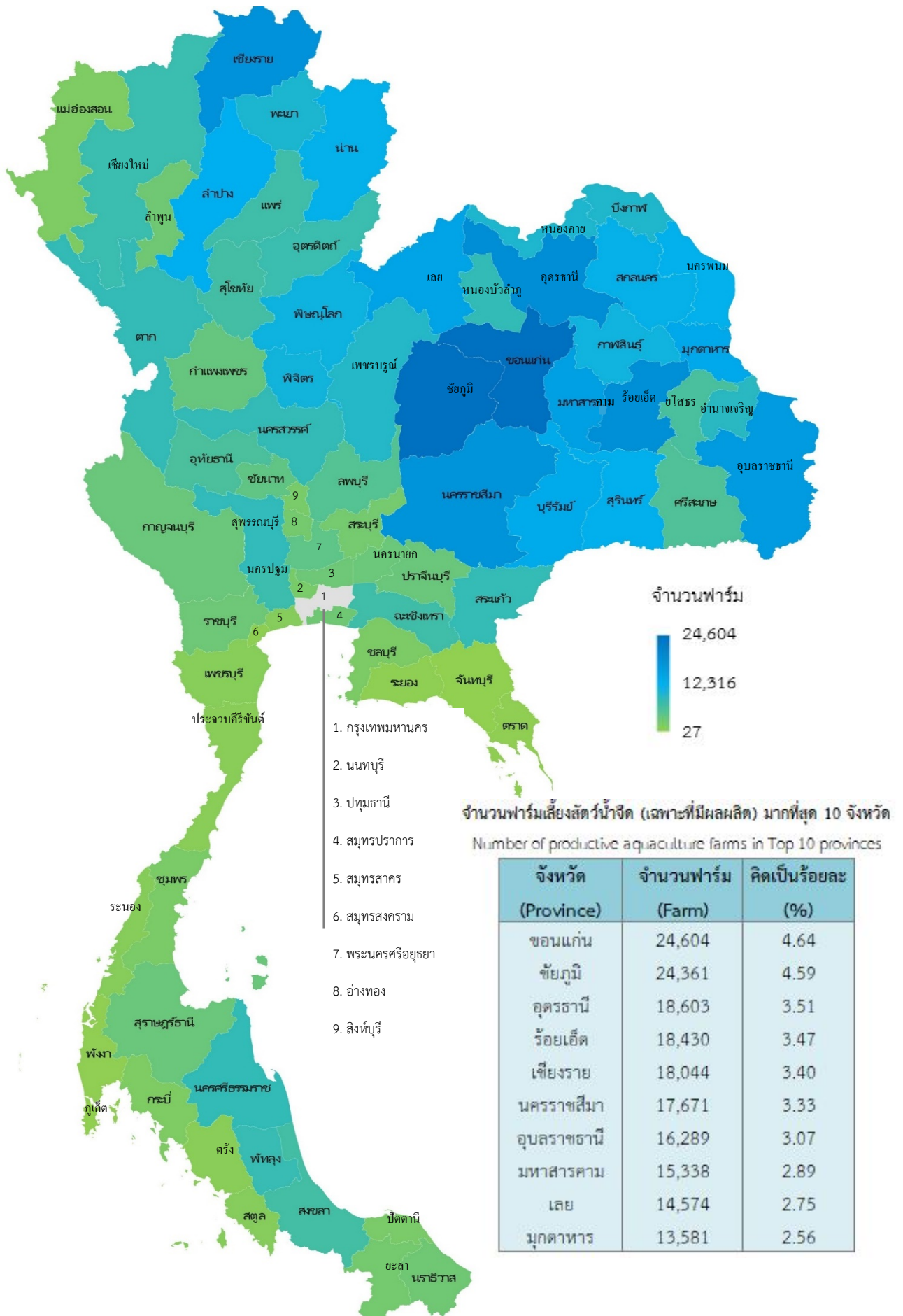

ภาพที่ 3 : จำนวนฟาร์มเลี้ยงสัตว์น้ำจืด (เฉพาะที่มีผลผลิต) ในประเทศไทย ปี 2566  
Figure 3 : Number of productive aquaculture farms in Thailand, 2023.



### 3.2 เนื้อที่เลี้ยงสัตว์น้ำจืด (เฉพาะรายที่ให้ผลผลิต)

สำหรับในปี 2566 เนื้อที่เลี้ยงสัตว์น้ำจืดที่ให้ผลผลิต มีจำนวน 854,608 ไร่ ลดลงจาก ปี 2565 ร้อยละ 1.72 เป็นเนื้อที่เลี้ยงในบ่อ 839,559 ไร่ ลดลงจากปี 2565 ร้อยละ 1.52 เนื้อที่เลี้ยงในนา 2,640 ไร่ ลดลงจากปี 2565 ร้อยละ 32.99 เป็นเนื้อที่เลี้ยงในร่องสวน 11,077 ไร่ ลดลงจากปี 2565 ร้อยละ 7.58 และเป็นเนื้อที่เลี้ยงในกระชัง 1,332 ไร่ เพิ่มขึ้นจากปี 2565 ร้อยละ 21.87 (ตารางที่ 2 และ ภาพที่ 4)

ตารางที่ 2 : เนื้อที่เลี้ยงสัตว์น้ำจืด (เฉพาะที่มีผลผลิต) จำแนกตามประเภทการเลี้ยง ปี 2565 - 2566

Table 2 : Area of productive freshwater aquaculture farms by type of culture 2022 - 2023.

| ประเภทของการเลี้ยง<br>Type of culture | 2565 (2022)    |        | 2566 (2023)    |        | ร้อยละ<br>การเปลี่ยนแปลง |
|---------------------------------------|----------------|--------|----------------|--------|--------------------------|
|                                       | เนื้อที่ (ไร่) | ร้อยละ | เนื้อที่ (ไร่) | ร้อยละ |                          |
| รวม (Total)                           | 869,573        | 100.00 | 854,608        | 100.00 | -1.72                    |
| บ่อ (Pond)                            | 852,554        | 98.04  | 839,559        | 98.23  | -1.52                    |
| นา (Paddy field)                      | 3,940          | 0.45   | 2,640          | 0.31   | -32.99                   |
| ร่องสวน (Ditch)                       | 11,986         | 1.38   | 11,077         | 1.30   | -7.58                    |
| กระชัง (Cage)                         | 1,093          | 0.13   | 1,332          | 0.16   | 21.87                    |

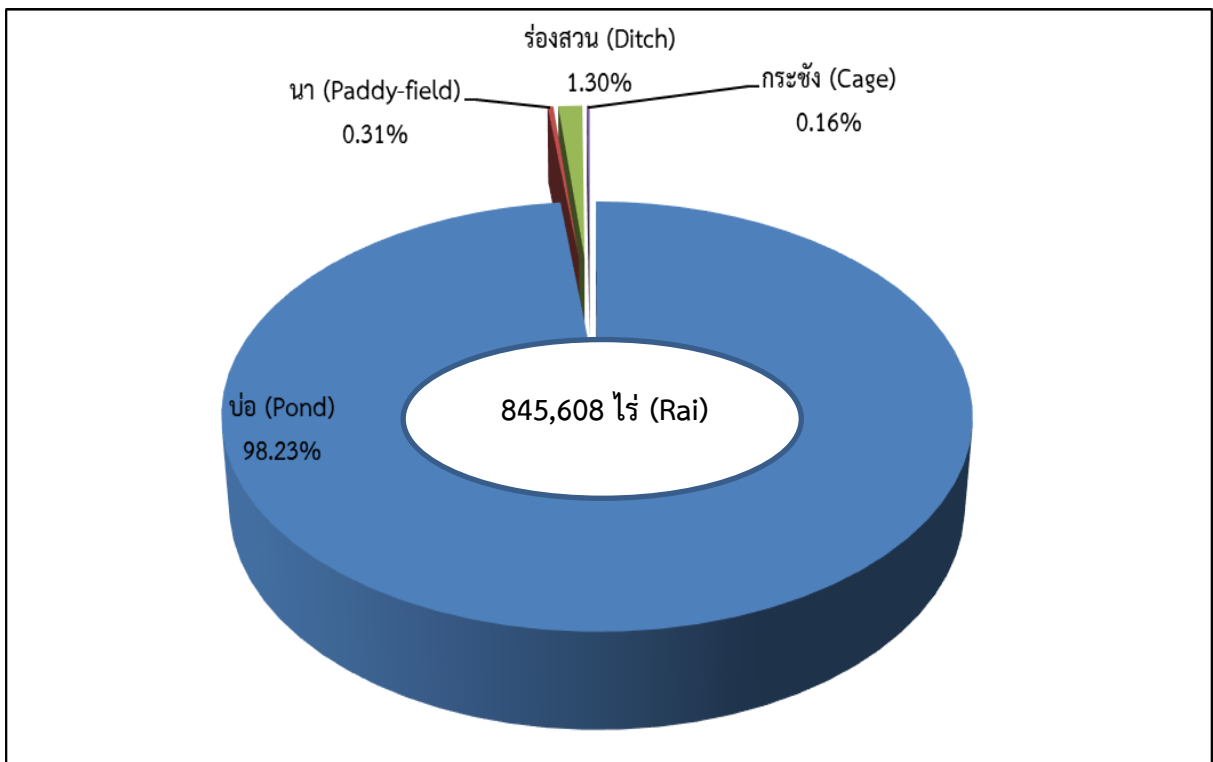

ภาพที่ 4 : เนื้อที่เลี้ยงสัตว์น้ำจืด (เฉพาะที่มีผลผลิต) จำแนกตามประเภทการเลี้ยง ปี 2566

Figure 4 : Area of productive freshwater aquaculture farms by type of culture, 2023.

จังหวัดที่มีเนื้อที่เลี้ยงสัตว์น้ำจืดที่ให้ผลผลิตมากที่สุด คือ จังหวัดนครปฐม มีเนื้อที่ที่ใช้เลี้ยงสัตว์น้ำให้ผลผลิต จำนวน 65,150 ไร่ คิดเป็นร้อยละ 7.74 ของเนื้อที่เลี้ยงที่ให้ผลผลิตทั้งประเทศ เป็นเนื้อที่เลี้ยงสัตว์น้ำในบ่อ 64,157 ไร่ คิดเป็นร้อยละ 96.99 ของเนื้อที่เลี้ยงที่ให้ผลผลิตในจังหวัด เป็นเนื้อที่เลี้ยงสัตว์น้ำในนา 438 ไร่ คิดเป็นร้อยละ 0.65 ของเนื้อที่เลี้ยงที่ให้ผลผลิตในจังหวัด เป็นเนื้อที่เลี้ยงสัตว์น้ำในร่องสวน 1,554 ไร่ คิดเป็นร้อยละ 2.35 ของเนื้อที่เลี้ยงที่ให้ผลผลิตในจังหวัด และเป็นเนื้อที่เลี้ยงสัตว์น้ำในกระชัง 1 ไร่ คิดเป็นร้อยละ 0.01 ของเนื้อที่เลี้ยงที่ให้ผลผลิตในจังหวัด ส่วนจังหวัดที่มีเนื้อที่ในการเลี้ยงสัตว์น้ำมากรองลงมา คือ จังหวัดฉะเชิงเทรา มีเนื้อที่ที่ใช้เลี้ยงสัตว์น้ำให้ผลผลิต จำนวน 62,168 ไร่ คิดเป็นร้อยละ 7.27 ของเนื้อที่เลี้ยงสัตว์น้ำจืดทั้งประเทศ เป็นเนื้อที่เลี้ยงสัตว์น้ำในบ่อ 62,166 ไร่ คิดเป็นร้อยละ 99.99 ของเนื้อที่เลี้ยง ไม่มีเนื้อที่เลี้ยงสัตว์น้ำในนาและร่องสวน เป็นเนื้อที่เลี้ยงสัตว์น้ำในกระชัง 2 ไร่ คิดเป็นร้อยละ 0.01 ของเนื้อที่เลี้ยงที่ให้ผลผลิตในจังหวัด ในส่วนจังหวัดที่มีเนื้อที่เลี้ยงมากเป็นอันดับสาม คือ จังหวัดสุพรรณบุรี จำนวน 51,018 ไร่ คิดเป็นร้อยละ 5.97 ของเนื้อที่เลี้ยงสัตว์น้ำจืดทั้งประเทศ เป็นเนื้อที่เลี้ยงสัตว์น้ำในบ่อ 50,766 ไร่ คิดเป็นร้อยละ 99.51 ของเนื้อที่เลี้ยงในจังหวัด ไม่มีเนื้อที่เลี้ยงสัตว์น้ำในนา เป็นเนื้อที่เลี้ยงสัตว์น้ำในร่องสวน 248 ไร่ คิดเป็นร้อยละ 0.48 ของเนื้อที่เลี้ยงที่ให้ผลผลิตในจังหวัด และเป็นเนื้อที่เลี้ยงสัตว์น้ำในกระชัง 4 ไร่ คิดเป็นร้อยละ 0.01 ของเนื้อที่เลี้ยงที่ให้ผลผลิตในจังหวัด (ภาพที่ 5, 6)

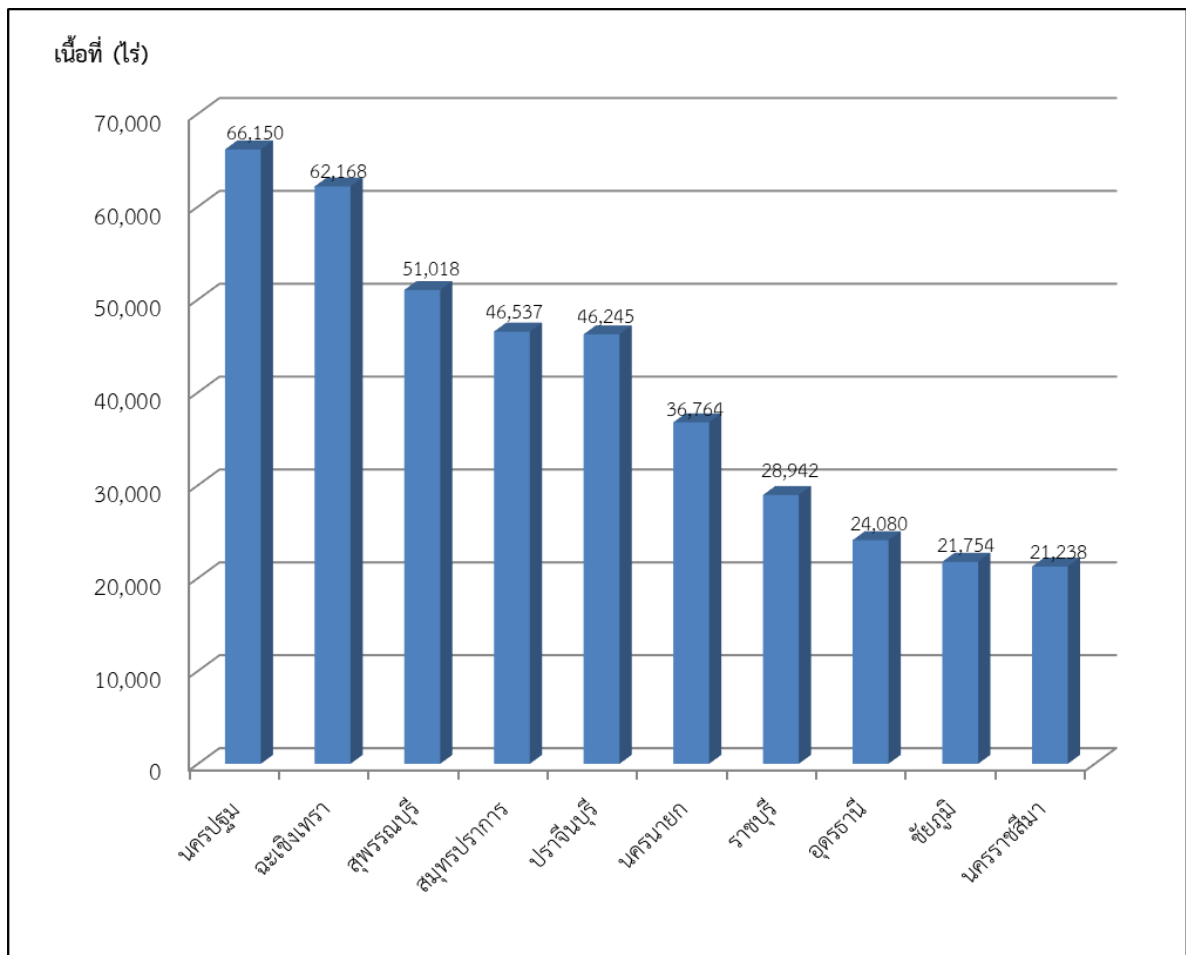

ภาพที่ 5 : เนื้อที่เลี้ยงสัตว์น้ำจืด (เฉพาะที่มีผลผลิต) มากที่สุด 10 จังหวัด ปี 2566

Figure 5 : Area of productive freshwater aquaculture farms in Top 10 provinces, 2023.

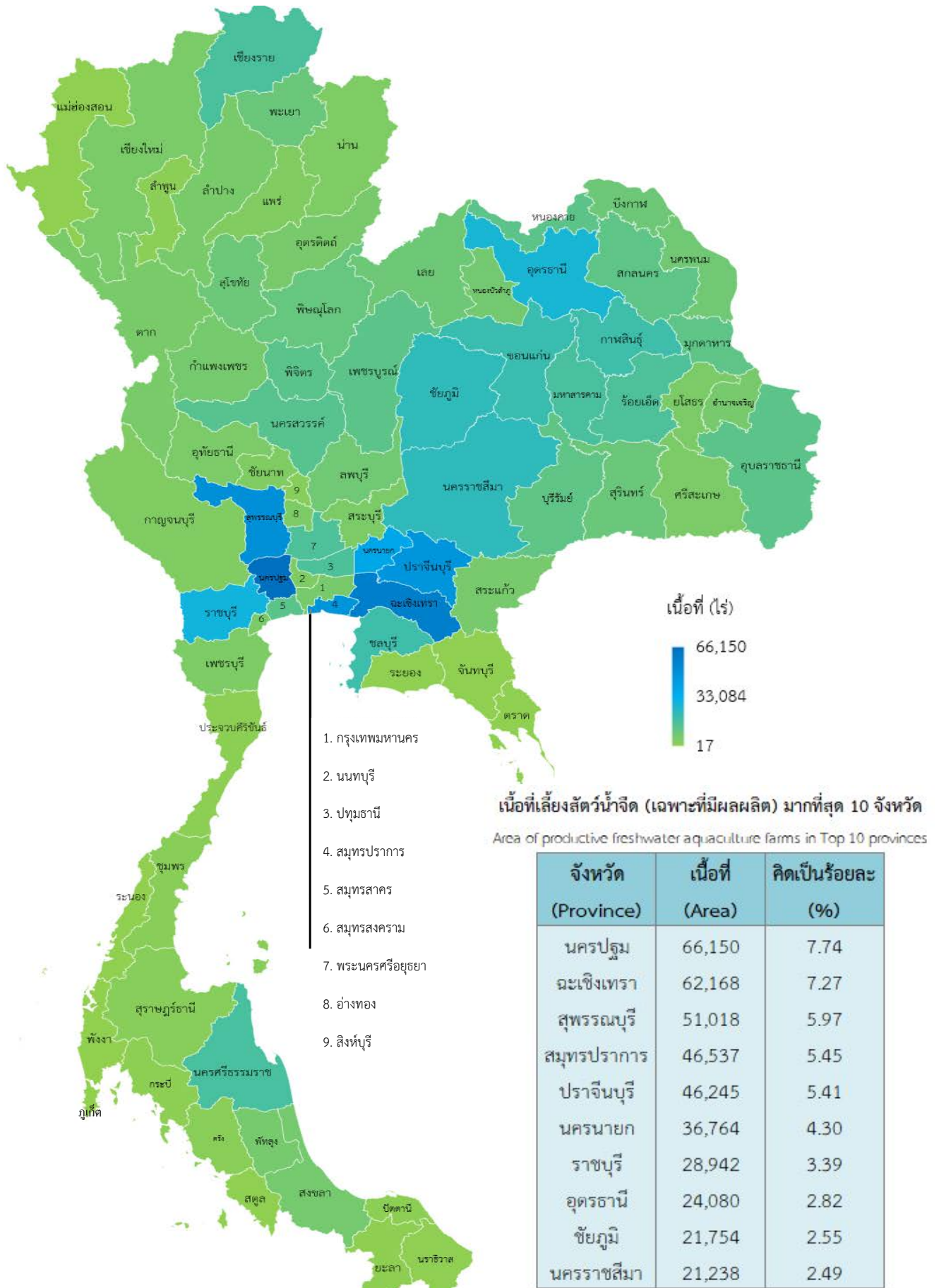

ภาพที่ 6 : เนื้อที่เลี้ยงสัตว์น้ำจืด (เฉพาะที่มีผลผลิต) ในประเทศไทย ปี 2566

Figure 6 : Area of productive freshwater aquaculture farms in Thailand, 2023.

### 3.3 ผลผลิตของฟาร์มเลี้ยงสัตว์น้ำจืด

ผลผลิตการเลี้ยงสัตว์น้ำจืดทั่วประเทศปี 2566 มีปริมาณรวมทั้งสิ้น 459,980 ตัน คิดเป็นมูลค่า 28,260.29 ล้านบาท ผลผลิตลดลงจากปี 2565 ร้อยละ 1.49 เป็นผลผลิตที่ได้จากการเลี้ยงในบ่อ 408,980 ตัน คิดเป็นร้อยละ 88.91 ของผลผลิตทั้งหมด มูลค่า 24,782.91 ล้านบาท โดยคิดเป็นร้อยละ 87.70 ของมูลค่าทั้งหมด เป็นผลผลิตที่ได้จากการเลี้ยงในนา 1,700 ตัน คิดเป็นร้อยละ 0.37 ของผลผลิตทั้งหมด มีมูลค่า 102.39 ล้านบาท คิดเป็นร้อยละ 0.36 ของมูลค่าทั้งหมด เป็นผลผลิตที่ได้จากการเลี้ยงในร่องสวน 4,417 ตัน คิดเป็นร้อยละ 0.96 ของผลผลิตทั้งหมด มีมูลค่า 226.85 ล้านบาท คิดเป็นร้อยละ 0.80 ของมูลค่าทั้งหมด และเป็นผลผลิตที่ได้จากการเลี้ยงในกระชัง 44,883 ตัน คิดเป็นร้อยละ 9.76 ของผลผลิตทั้งหมด มีมูลค่า 3,148.14 ล้านบาท คิดเป็นร้อยละ 11.14 ของมูลค่าการผลิตทั้งหมด (ตารางที่ 3, 4 และภาพที่ 7, 8)

ตารางที่ 3 : ปริมาณผลผลิตของฟาร์มเลี้ยงสัตว์น้ำจืด จำแนกตามประเภทการเลี้ยง ปี 2565 - 2566

Table 3 : Quantity of freshwater aquaculture farms by type of culture, 2022 - 2023.

| ประเภทของการเลี้ยง<br>Type of culture | 2565 (2022) |        | 2566 (2023) |        | ร้อยละ<br>การเปลี่ยนแปลง |
|---------------------------------------|-------------|--------|-------------|--------|--------------------------|
|                                       | ปริมาณ(ตัน) | ร้อยละ | ปริมาณ(ตัน) | ร้อยละ |                          |
| รวม (Total)                           | 466,953     | 100.00 | 459,980     | 100.00 | -1.49                    |
| บ่อ (Pond)                            | 413,308     | 88.51  | 408,980     | 88.91  | -1.05                    |
| นา (Paddy field)                      | 1,273       | 0.27   | 1,700       | 0.37   | 33.54                    |
| ร่องสวน (Ditch)                       | 6,010       | 1.29   | 4,417       | 0.96   | -26.51                   |
| กระชัง (Cage)                         | 46,362      | 9.93   | 44,883      | 9.76   | -3.19                    |

ตารางที่ 4 : มูลค่าผลผลิตของฟาร์มเลี้ยงสัตว์น้ำจืด จำแนกตามประเภทการเลี้ยง ปี 2565 - 2566

Table 4 : Value of freshwater aquaculture farms by type of culture, 2022 - 2023.

| ประเภทของการเลี้ยง<br>Type of culture | 2565 (2022)     |        | 2566 (2023)     |        | ร้อยละ<br>การเปลี่ยนแปลง |
|---------------------------------------|-----------------|--------|-----------------|--------|--------------------------|
|                                       | มูลค่า(ล้านบาท) | ร้อยละ | มูลค่า(ล้านบาท) | ร้อยละ |                          |
| รวม (Total)                           | 28,517,035      | 100.00 | 28,260,291      | 100.00 | -0.90                    |
| บ่อ (Pond)                            | 25,091,554      | 87.99  | 24,782,914      | 87.70  | -1.23                    |
| นา (Paddy field)                      | 89,584          | 0.31   | 102,388         | 0.36   | 14.29                    |
| ร่องสวน (Ditch)                       | 307,002         | 1.08   | 226,848         | 0.80   | -26.11                   |
| กระชัง (Cage)                         | 3,028,895       | 10.62  | 3,148,141       | 11.14  | 3.94                     |

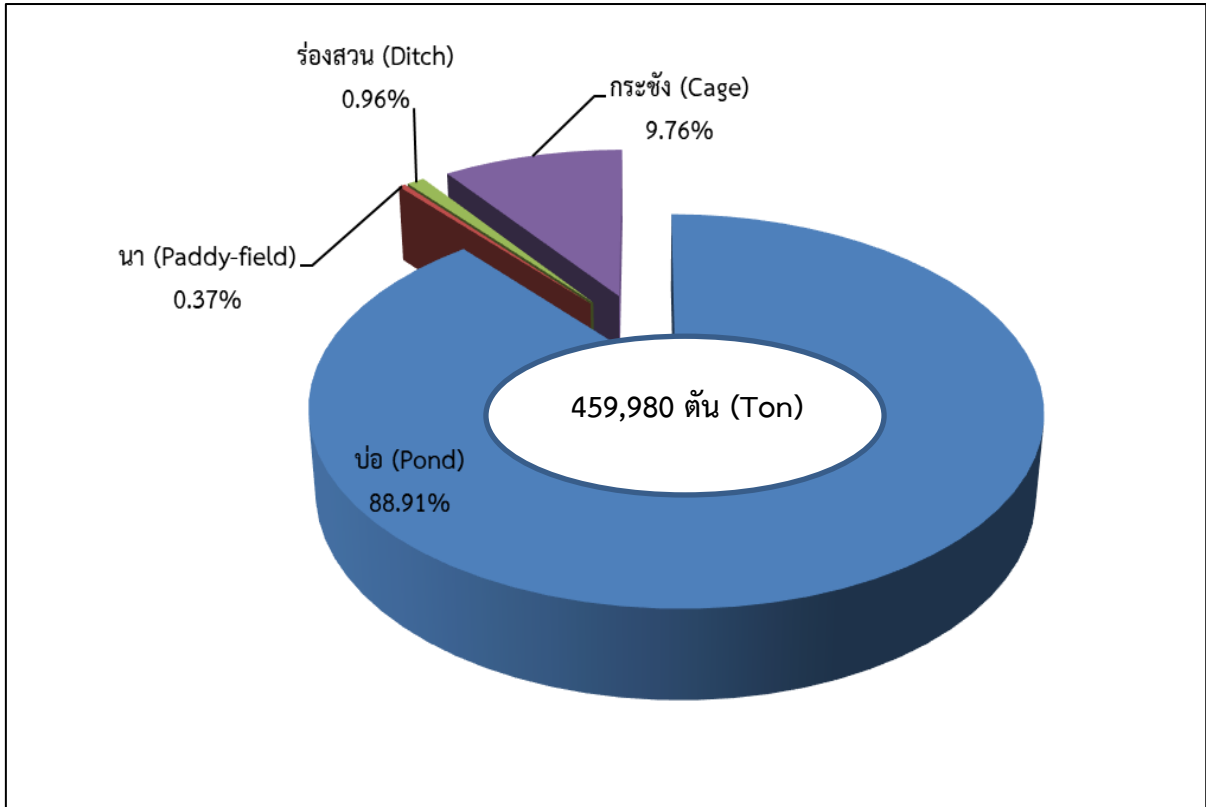

ภาพที่ 7 : ปริมาณผลผลิตของฟาร์มเลี้ยงสัตว์น้ำจืด จำแนกตามประเภทการเลี้ยง ปี 2566  
 Figure 7 : Quantity of freshwater aquaculture farms by type of culture, 2023.

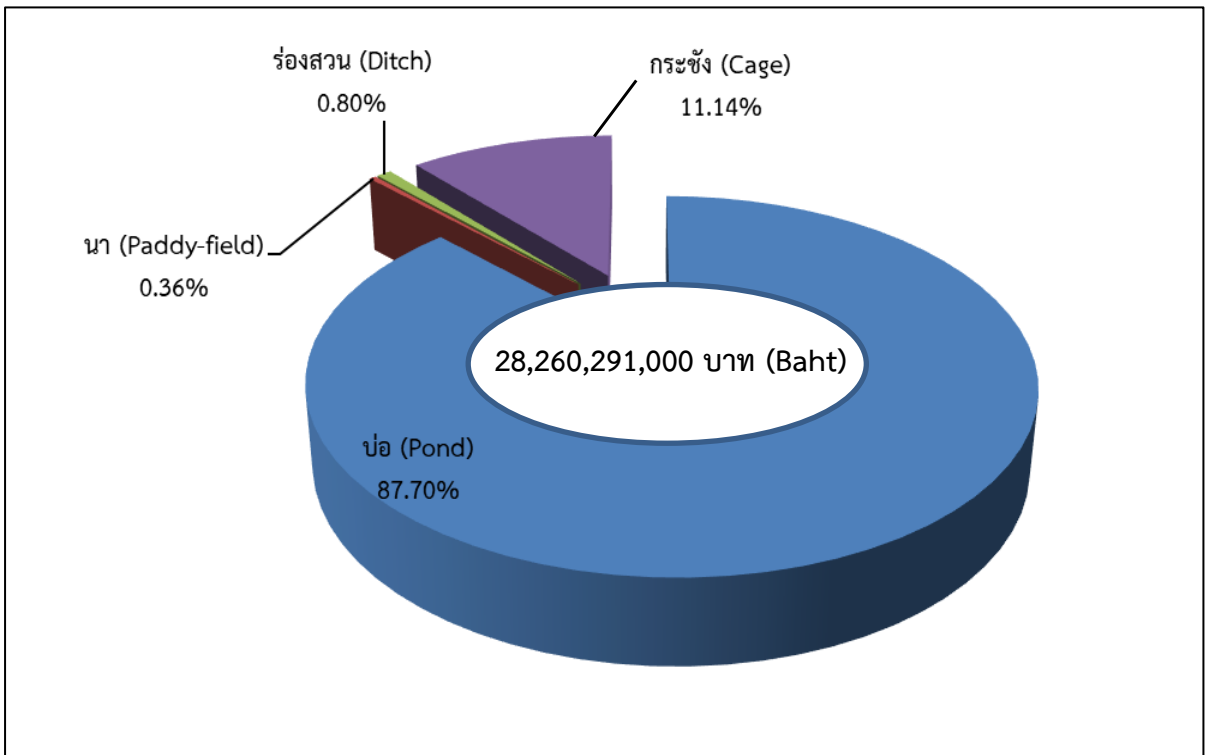

ภาพที่ 8 : มูลค่าผลผลิตของฟาร์มเลี้ยงสัตว์น้ำจืด จำแนกตามประเภทการเลี้ยง ปี 2566  
 Figure 8 : Value of freshwater aquaculture farms by type of culture, 2023.

จังหวัดที่มีผลผลิตจากการเลี้ยงสัตว์น้ำจืดมากที่สุด คือ จังหวัดฉะเชิงเทรา มีปริมาณการผลิต 35,227 ตัน คิดเป็นร้อยละ 7.66 ของปริมาณการผลิตทั้งหมด โดยเป็นผลผลิตที่ได้จากการเลี้ยงในบ่อ 35,184 ตัน คิดเป็นร้อยละ 99.88 ของผลผลิตทั้งหมดในจังหวัด ไม่มีผลผลิตที่ได้จากการเลี้ยงในนา ไม่มีผลผลิตที่ได้จากการเลี้ยงในร่องสวน และเป็นผลผลิตจากการเลี้ยงในกระชัง 43 ตัน คิดเป็นร้อยละ 0.12 ของผลผลิตทั้งหมดในจังหวัด จังหวัดที่มีผลผลิตรองลงมา คือ จังหวัดนครปฐม มีปริมาณการผลิต 27,925 ตัน คิดเป็นร้อยละ 6.07 ของปริมาณการผลิตทั้งหมด โดยเป็นผลผลิตที่ได้จากการเลี้ยงในบ่อ 27,513 ตัน คิดเป็นร้อยละ 98.52 ของผลผลิตทั้งหมดในจังหวัด เป็นผลผลิตที่ได้จากการเลี้ยงในนา 128 ตัน คิดเป็นร้อยละ 0.46 ของผลผลิตทั้งหมดในจังหวัด เป็นผลผลิตที่ได้จากการเลี้ยงในร่องสวน 279 ตัน คิดเป็นร้อยละ 1.00 ของผลผลิตทั้งหมดในจังหวัด และเป็นผลผลิตจากการเลี้ยงในกระชัง 5 ตัน คิดเป็นร้อยละ 0.02 ของผลผลิตทั้งหมดในจังหวัด สำหรับจังหวัดที่มีผลผลิตเป็นอันดับสาม คือ จังหวัดสุพรรณบุรี มีปริมาณการผลิต 22,899 ตัน คิดเป็นร้อยละ 4.98 ของปริมาณการผลิตทั่วประเทศ โดยเป็นผลผลิตที่ได้จากการเลี้ยงในบ่อ 22,694 ตัน คิดเป็นร้อยละ 99.11 ของผลผลิตทั้งหมดในจังหวัด ไม่มีผลผลิตที่ได้จากการเลี้ยงในนา เป็นผลผลิตที่ได้จากการเลี้ยงในร่องสวน 85 ตัน คิดเป็นร้อยละ 0.37 ของผลผลิตทั้งหมดในจังหวัด และเป็นผลผลิตจากการเลี้ยงในกระชัง 120 ตัน คิดเป็นร้อยละ 0.52 ของผลผลิตทั้งหมดในจังหวัด (ภาพที่ 9, 10)

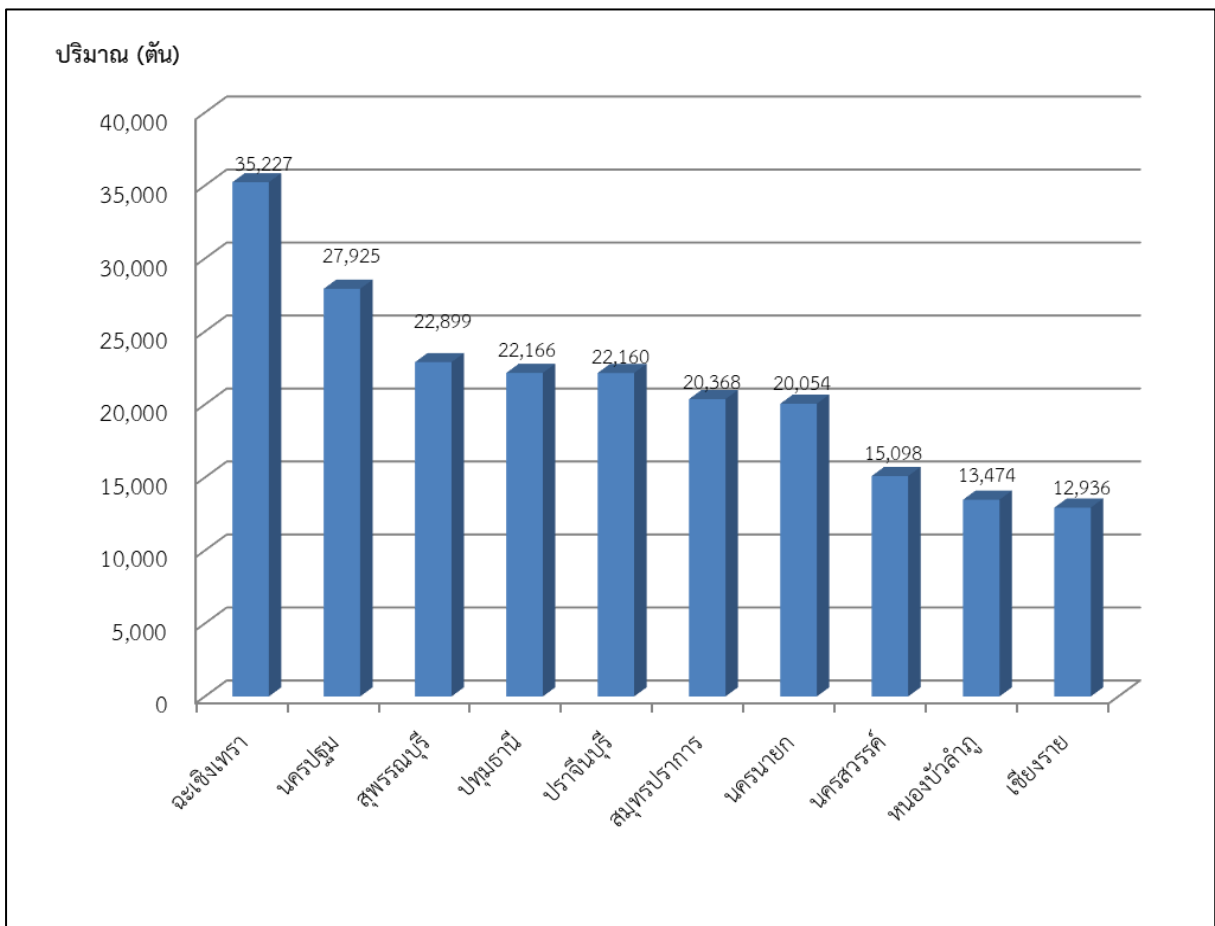

ภาพที่ 9 : ปริมาณผลผลิตของฟาร์มเลี้ยงสัตว์น้ำจืด มากที่สุด 10 จังหวัด ปี 2566

Figure 9 : Quantity of freshwater aquaculture farms in Top 10 provinces, 2023.

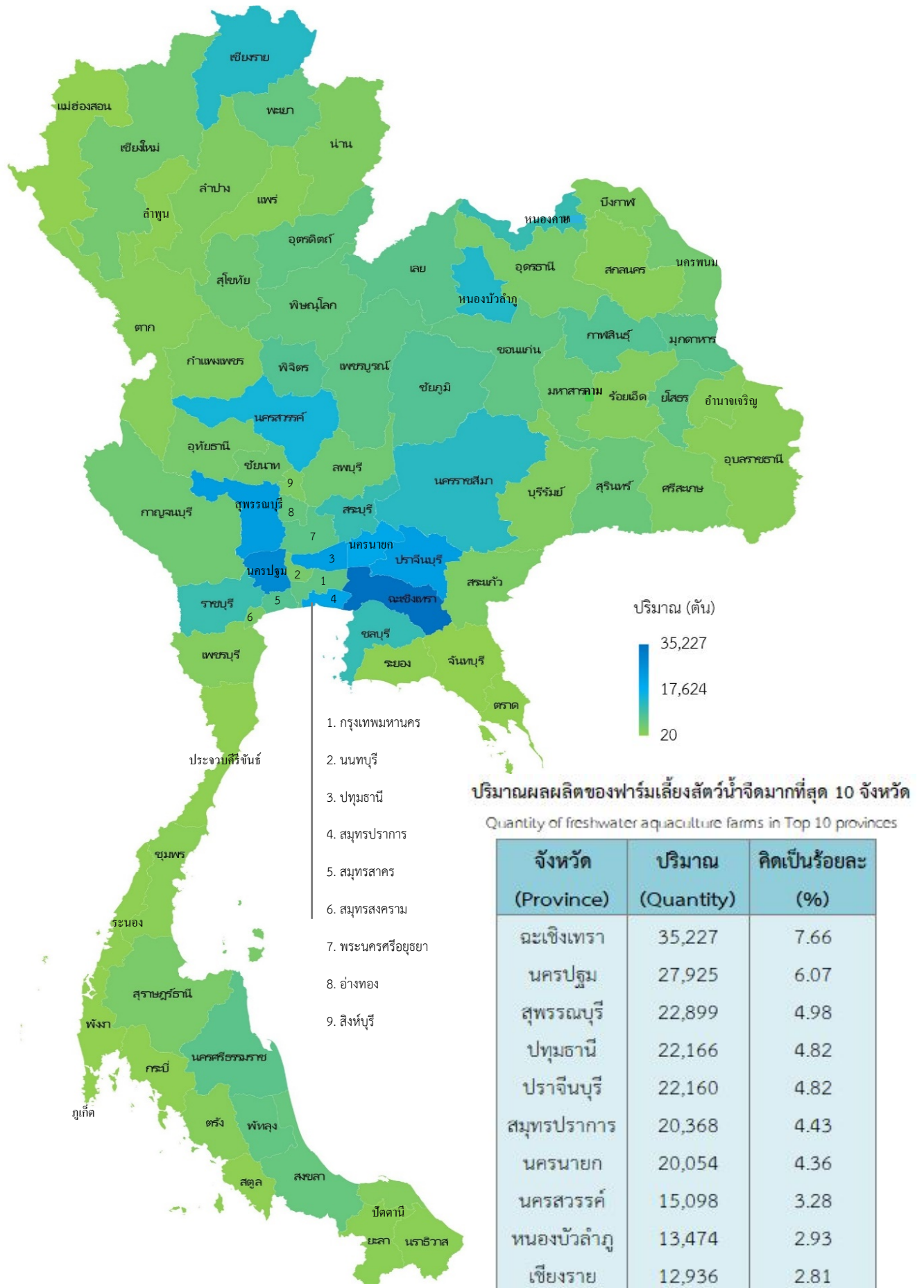

ภาพที่ 10 : ปริมาณผลผลิตของฟาร์มเลี้ยงสัตว์น้ำจืด ในประเทศไทย ปี 2566

Figure 10 : Quantity of freshwater aquaculture farms in Thailand, 2023.

### 3.4 ชนิดของสัตว์น้ำจืดที่ผลิตได้

จากผลผลิตสัตว์น้ำจืด ในปี 2566 ซึ่งมีปริมาณรวม 459,980 ตัน มูลค่ารวมทั้งสิ้น 28,260.29 ล้านบาท เมื่อพิจารณาผลผลิตจำแนกเป็นชนิดของสัตว์น้ำที่เลี้ยง พบว่า ปลานิล (ปลานิลและทับทิม) เป็นสัตว์น้ำจืดที่ผลิตได้มากที่สุดมีปริมาณรวมทั้งสิ้นถึง 266,480 ตัน คิดเป็นร้อยละ 57.95 ของปริมาณการผลิตทั้งหมด มีมูลค่า 12,710.66 ล้านบาท รองลงมา คือ ปลาดุก มีปริมาณ 91,001 ตัน คิดเป็นร้อยละ 19.79 ของปริมาณการผลิตทั้งหมด มีมูลค่า 4,353.95 ล้านบาท และอันดับสาม คือ กุ้งก้ามกราม มีปริมาณการผลิต 41,919 ตัน คิดเป็นร้อยละ 9.11 ของปริมาณการผลิตทั้งหมด มีมูลค่า 7,851.42 ล้านบาท นอกจากนี้ยังมีสัตว์น้ำอื่น ๆ ที่มีความสำคัญทางเศรษฐกิจรองลงไปดังแสดงไว้ในตารางที่ 5 และภาพที่ 11

ตารางที่ 5 : ปริมาณและมูลค่าสัตว์น้ำจืด จัดเรียงตามปริมาณ ปี 2566

Table 5 : Quantity and value of freshwater aquaculture sort by species in 2023.

| ชนิดสัตว์น้ำ<br>Species | ปริมาณ (ตัน)<br>Quantity (Ton) | มูลค่า (พันบาท)<br>Value (1,000 baht) |
|-------------------------|--------------------------------|---------------------------------------|
| <b>รวมทั้งประเทศ</b>    | <b>459,980</b>                 | <b>28,260,291</b>                     |
| ปลานิล                  | 266,480                        | 12,710,663                            |
| ปลาดุก                  | 91,001                         | 4,353,946                             |
| กุ้งก้ามกราม            | 41,919                         | 7,851,417                             |
| ปลาตะเพียน              | 21,036                         | 1,023,821                             |
| ปลาสร้อย                | 13,060                         | 413,799                               |
| ปลาช่อน                 | 9,402                          | 610,816                               |
| ปลากด                   | 3,746                          | 466,013                               |
| กบ                      | 2,266                          | 155,872                               |
| ปลาช่อน                 | 1,493                          | 124,740                               |
| รวมอื่น ๆ               | 9,577                          | 549,204                               |



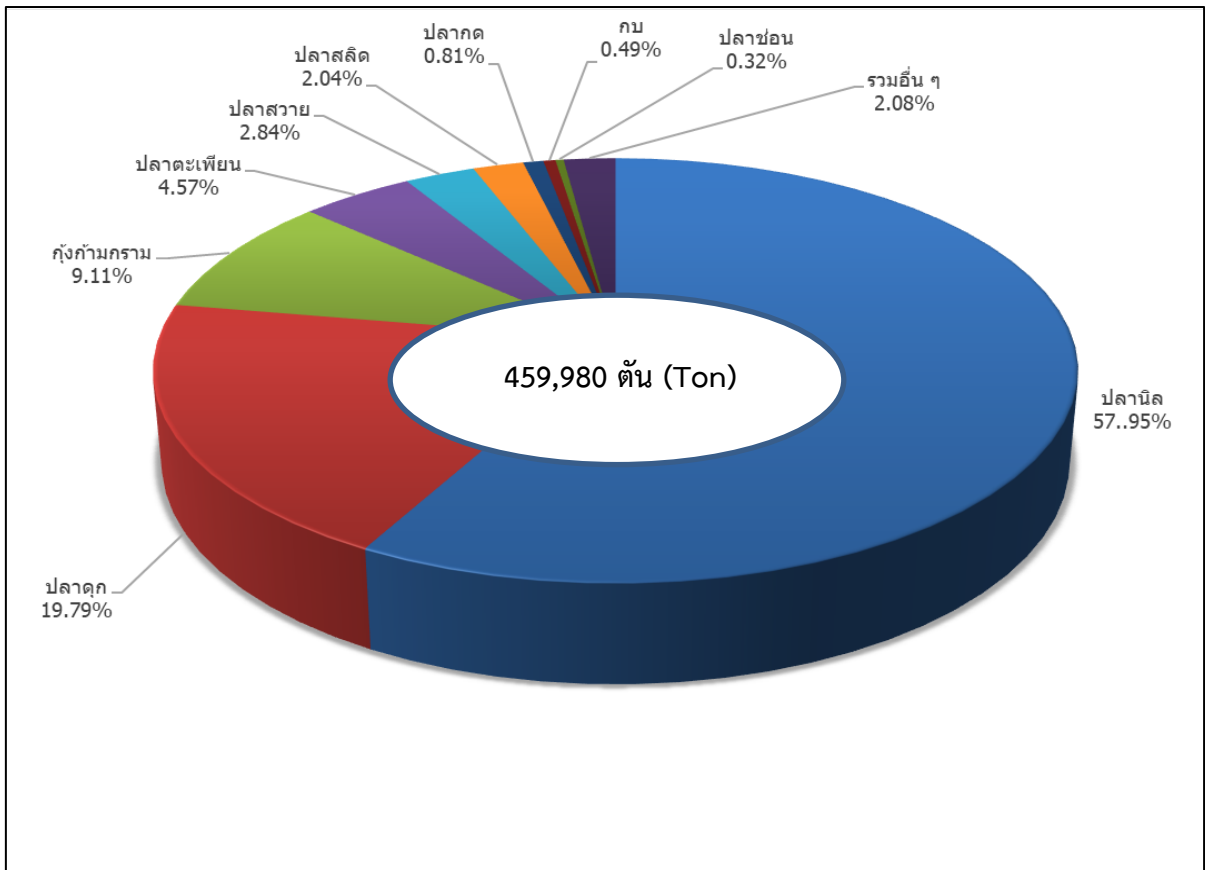

ภาพที่ 11 : ปริมาณสัตว์น้ำจืดที่ผลิตได้ จำแนกตามชนิดสัตว์น้ำ ปี 2566

Figure 11 : Quantity of freshwater aquaculture by type of species, 2023.

บทที่ 4  
ตารางข้อมูลสถิติเพาะเลี้ยงสัตว์น้ำจืด

Unit 4  
Freshwater aquaculture statistical table

ตารางที่ 6 : ผลผลิตการเลี้ยงสัตว์น้ำจืด จำแนกตามประเภทการเลี้ยงและชนิดสัตว์น้ำ ปี 2566

Table 6 : Production of fish farms by type culture and species, 2023.

ปริมาณ (Quantity):ตัน(Ton), มูลค่า (Value): 1,000 บาท (Baht)

| ชนิดสัตว์น้ำ<br>Species | รวม (Total)        |                 | บ่อ (Pond culture) |                 | นา (Paddy-field culture) |                 | ร่องสวน (Ditch culture) |                 | กระชัง (Cage culture) |                 |
|-------------------------|--------------------|-----------------|--------------------|-----------------|--------------------------|-----------------|-------------------------|-----------------|-----------------------|-----------------|
|                         | ปริมาณ<br>Quantity | มูลค่า<br>Value | ปริมาณ<br>Quantity | มูลค่า<br>Value | ปริมาณ<br>Quantity       | มูลค่า<br>Value | ปริมาณ<br>Quantity      | มูลค่า<br>Value | ปริมาณ<br>Quantity    | มูลค่า<br>Value |
| รวมทั้งประเทศ           | 459,980            | 28,260,291      | 408,980            | 24,782,914      | 1,700                    | 102,388         | 4,417                   | 226,848         | 44,883                | 3,148,141       |
| ปลาไนล์                 | 266,480            | 12,710,663      | 222,622            | 9,830,797       | 222                      | 9,368           | 2,468                   | 129,377         | 41,168                | 2,741,121       |
| ปลาไน                   | 889                | 52,859          | 874                | 52,034          | 12                       | 633             | 0                       | 12              | 3                     | 180             |
| ปลาตะเพียน              | 21,036             | 1,023,821       | 19,926             | 972,808         | 59                       | 2,623           | 1,030                   | 47,050          | 21                    | 1,340           |
| ปลาสลิด                 | 9,402              | 610,816         | 7,997              | 520,944         | 1,390                    | 88,842          | 15                      | 1,016           | 0                     | 14              |
| ปลาจีน                  | 579                | 32,190          | 579                | 32,185          | -                        | -               | 0                       | 5               | -                     | -               |
| ปลาดุก                  | 91,001             | 4,353,946       | 90,175             | 4,309,302       | 11                       | 696             | 668                     | 36,253          | 147                   | 7,695           |
| ปลาช่อน                 | 1,493              | 124,740         | 1,468              | 122,228         | 0                        | 41              | 23                      | 2,302           | 2                     | 169             |
| ปลาสวาย                 | 13,060             | 413,799         | 12,953             | 409,636         | -                        | -               | 68                      | 2,445           | 39                    | 1,718           |
| กึ่งก้ามกราม            | 41,919             | 7,851,417       | 41,918             | 7,851,167       | -                        | -               | -                       | -               | 1                     | 250             |
| ปลาหมอเทศ               | 159                | 9,474           | 157                | 9,360           | -                        | -               | 2                       | 98              | 0                     | 16              |
| ปลามู๋                  | 12                 | 2,744           | 12                 | 2,674           | -                        | -               | 0                       | 66              | 0                     | 4               |
| ปลาแรด                  | 736                | 53,848          | 659                | 47,896          | -                        | -               | 43                      | 3,155           | 34                    | 2,797           |
| ปลายี่สก                | 1,228              | 44,749          | 1,182              | 43,407          | -                        | -               | 46                      | 1,340           | 0                     | 2               |
| ปลาสลัด                 | 20                 | 1,118           | 20                 | 1,118           | -                        | -               | -                       | -               | -                     | -               |
| ปลาเทโพ                 | 296                | 18,480          | 257                | 14,444          | -                        | -               | 0                       | 11              | 39                    | 4,025           |
| ปลาไหล                  | 52                 | 7,858           | 52                 | 7,856           | -                        | -               | -                       | -               | 0                     | 2               |
| ปลากระดี่               | 4                  | 239             | 4                  | 227             | -                        | -               | 0                       | 12              | -                     | -               |
| ปลาหมอไทย               | 898                | 66,360          | 877                | 64,594          | -                        | -               | 20                      | 1,599           | 1                     | 167             |
| กบ                      | 2,266              | 155,872         | 1,617              | 116,006         | -                        | -               | 0                       | 6               | 649                   | 39,860          |
| ตะพาบน้ำ                | 53                 | 8,894           | 53                 | 8,894           | -                        | -               | -                       | -               | -                     | -               |
| ปลาชะโด                 | 846                | 73,310          | 845                | 73,236          | -                        | -               | 1                       | 74              | -                     | -               |
| ปลานวลจันทร์            | 377                | 18,789          | 366                | 18,334          | -                        | -               | 10                      | 408             | 1                     | 47              |
| ปลากด                   | 3,746              | 466,013         | 1,115              | 131,857         | -                        | -               | 4                       | 488             | 2,627                 | 333,668         |
| ปลาจระเม็ดน้ำจืด        | 513                | 27,453          | 501                | 26,676          | 0                        | 3               | 12                      | 756             | 0                     | 18              |
| ปลาอื่นๆ                | 2,915              | 130,839         | 2,751              | 115,234         | 6                        | 182             | 7                       | 375             | 151                   | 15,048          |

ตารางที่ 7 : ผลผลิตการเลี้ยงสัตว์น้ำจืด จำแนกตามประเภทการเลี้ยงและชนิดสัตว์น้ำ เป็นรายภาค ปี 2566

Table 7 : Production of fish farms by type of region, culture and species, 2023.

ผลผลิตภาคเหนือ (Production of Northern)

ปริมาณ (Quantity):ตัน(Ton), มูลค่า (Value): 1,000 บาท (Baht)

| ชนิดสัตว์น้ำ<br>Species | รวม (Total)        |                 | บ่อ (Pond culture) |                 | นา (Paddy-field culture) |                 | ร่องสวน (Ditch culture) |                 | กระชัง (Cage culture) |                 |
|-------------------------|--------------------|-----------------|--------------------|-----------------|--------------------------|-----------------|-------------------------|-----------------|-----------------------|-----------------|
|                         | ปริมาณ<br>Quantity | มูลค่า<br>Value | ปริมาณ<br>Quantity | มูลค่า<br>Value | ปริมาณ<br>Quantity       | มูลค่า<br>Value | ปริมาณ<br>Quantity      | มูลค่า<br>Value | ปริมาณ<br>Quantity    | มูลค่า<br>Value |
| รวมภาคเหนือ             | 78,009             | 4,802,133       | 68,936             | 3,972,917       | 7                        | 510             | 99                      | 5,975           | 8,967                 | 822,731         |
| ปลานิล                  | 45,288             | 2,854,815       | 38,574             | 2,315,996       | 0                        | 64              | 68                      | 4,303           | 6,646                 | 534,452         |
| ปลาไน                   | 180                | 9,584           | 180                | 9,578           | 0                        | 6               | -                       | -               | -                     | -               |
| ปลาตะเพียน              | 3,780              | 187,753         | 3,755              | 186,626         | 5                        | 268             | 16                      | 724             | 4                     | 135             |
| ปลาสลิด                 | 199                | 14,379          | 199                | 14,346          | -                        | -               | 0                       | 27              | 0                     | 6               |
| ปลาจิ้น                 | 35                 | 1,583           | 35                 | 1,583           | -                        | -               | -                       | -               | -                     | -               |
| ปลาดุก                  | 18,789             | 986,140         | 18,715             | 981,998         | 2                        | 159             | 10                      | 569             | 62                    | 3,414           |
| ปลาช่อน                 | 558                | 49,938          | 555                | 49,622          | 0                        | 13              | 1                       | 148             | 2                     | 155             |
| ปลาสรวย                 | 4,172              | 149,711         | 4,160              | 149,068         | -                        | -               | 3                       | 105             | 9                     | 538             |
| กึ่งก้ามกราม            | 146                | 47,767          | 146                | 47,767          | -                        | -               | -                       | -               | -                     | -               |
| ปลาหมอเทศ               | 25                 | 1,975           | 24                 | 1,926           | -                        | -               | 1                       | 42              | 0                     | 7               |
| ปลาบู่                  | 0                  | 5               | 0                  | 1               | -                        | -               | -                       | -               | 0                     | 4               |
| ปลาแรด                  | 470                | 34,075          | 446                | 32,165          | -                        | -               | 0                       | 4               | 24                    | 1,906           |
| ปลาชี่สก                | 346                | 18,228          | 346                | 18,221          | -                        | -               | 0                       | 7               | -                     | -               |
| ปลาสลัด                 | -                  | -               | -                  | -               | -                        | -               | -                       | -               | -                     | -               |
| ปลาเทโพ                 | 230                | 12,477          | 228                | 12,397          | -                        | -               | 0                       | 11              | 2                     | 69              |
| ปลาไหล                  | 0                  | 7               | 0                  | 5               | -                        | -               | -                       | -               | 0                     | 2               |
| ปลากระดี่               | 1                  | 44              | 1                  | 44              | -                        | -               | -                       | -               | -                     | -               |
| ปลาหมอไทย               | 141                | 9,589           | 141                | 9,557           | -                        | -               | 0                       | 2               | 0                     | 30              |
| กบ                      | 214                | 16,790          | 154                | 12,222          | -                        | -               | -                       | -               | 60                    | 4,568           |
| ตะพาบน้ำ                | 3                  | 672             | 3                  | 672             | -                        | -               | -                       | -               | -                     | -               |
| ปลาชะโด                 | 34                 | 1,767           | 34                 | 1,767           | -                        | -               | -                       | -               | -                     | -               |
| ปลานวลจันทร์            | 91                 | 5,217           | 91                 | 5,211           | -                        | -               | 0                       | 6               | -                     | -               |
| ปลากด                   | 2,990              | 378,313         | 833                | 100,929         | -                        | -               | -                       | -               | 2,157                 | 277,384         |
| ปลาจระเม็ดน้ำจืด        | 92                 | 4,488           | 92                 | 4,488           | -                        | -               | -                       | -               | -                     | -               |
| ปลาอื่นๆ                | 225                | 16,816          | 224                | 16,728          | -                        | -               | 0                       | 27              | 1                     | 61              |

ตารางที่ 7 : ผลผลิตการเลี้ยงสัตว์น้ำจืด จำแนกตามประเภทการเลี้ยงและชนิดสัตว์น้ำ เป็นรายภาค ปี 2566

Table 7 : Production of fish farms by type of region, culture and species, 2023.

ผลผลิตภาคตะวันออกเฉียงเหนือ (Production of Northeastern)

ปริมาณ (Quantity):ตัน(Ton), มูลค่า (Value): 1,000 บาท (Baht)

| ชนิดสัตว์น้ำ<br>Species  | รวม (Total)        |                 | บ่อ (Pond culture) |                 | นา (Paddy-field culture) |                 | ร่องสวน (Ditch culture) |                 | กระชัง (Cage culture) |                 |
|--------------------------|--------------------|-----------------|--------------------|-----------------|--------------------------|-----------------|-------------------------|-----------------|-----------------------|-----------------|
|                          | ปริมาณ<br>Quantity | มูลค่า<br>Value | ปริมาณ<br>Quantity | มูลค่า<br>Value | ปริมาณ<br>Quantity       | มูลค่า<br>Value | ปริมาณ<br>Quantity      | มูลค่า<br>Value | ปริมาณ<br>Quantity    | มูลค่า<br>Value |
| รวมภาคตะวันออกเฉียงเหนือ | 102,962            | 6,375,327       | 76,631             | 4,785,166       | 78                       | 4,755           | 41                      | 2,595           | 26,212                | 1,582,811       |
| ปลานิล                   | 74,041             | 4,437,519       | 48,064             | 2,883,738       | 37                       | 2,250           | 27                      | 1,671           | 25,913                | 1,549,860       |
| ปลาไน                    | 690                | 42,365          | 678                | 41,731          | 12                       | 627             | 0                       | 7               | -                     | -               |
| ปลาตะเพียน               | 9,858              | 557,802         | 9,813              | 554,840         | 22                       | 1,396           | 9                       | 503             | 14                    | 1,063           |
| ปลาสลิด                  | 33                 | 2,818           | 33                 | 2,774           | -                        | -               | 0                       | 36              | 0                     | 8               |
| ปลาจิ้น                  | 66                 | 2,901           | 66                 | 2,896           | -                        | -               | 0                       | 5               | -                     | -               |
| ปลาดุก                   | 15,328             | 896,324         | 15,310             | 895,206         | 7                        | 452             | 5                       | 303             | 6                     | 363             |
| ปลาช่อน                  | 221                | 19,551          | 221                | 19,467          | 0                        | 28              | 0                       | 56              | -                     | -               |
| ปลาสรวย                  | 133                | 6,580           | 112                | 5,779           | -                        | -               | -                       | -               | 21                    | 801             |
| กึ่งก้ามกราม             | 1,200              | 291,073         | 1,200              | 291,073         | -                        | -               | -                       | -               | -                     | -               |
| ปลาหมอเทศ                | 36                 | 2,762           | 36                 | 2,758           | -                        | -               | -                       | -               | 0                     | 4               |
| ปลามู๋                   | 0                  | 23              | 0                  | 23              | -                        | -               | -                       | -               | -                     | -               |
| ปลาแรด                   | 6                  | 436             | 6                  | 436             | -                        | -               | -                       | -               | -                     | -               |
| ปลาอีสก                  | 63                 | 3,495           | 63                 | 3,495           | -                        | -               | -                       | -               | -                     | -               |
| ปลาสลาด                  | -                  | -               | -                  | -               | -                        | -               | -                       | -               | -                     | -               |
| ปลาเทโพ                  | 35                 | 3,984           | 7                  | 671             | -                        | -               | -                       | -               | 28                    | 3,313           |
| ปลาไหล                   | 0                  | 25              | 0                  | 25              | -                        | -               | -                       | -               | -                     | -               |
| ปลากระดี่                | 0                  | 15              | 0                  | 15              | -                        | -               | -                       | -               | -                     | -               |
| ปลาหมอไทย                | 252                | 19,656          | 251                | 19,565          | -                        | -               | -                       | -               | 1                     | 91              |
| กบ                       | 355                | 33,253          | 290                | 27,186          | -                        | -               | 0                       | 6               | 65                    | 6,061           |
| ตะพาน้ำ                  | 1                  | 359             | 1                  | 359             | -                        | -               | -                       | -               | -                     | -               |
| ปลาชะโด                  | 15                 | 1,402           | 15                 | 1,402           | -                        | -               | -                       | -               | -                     | -               |
| ปลานวลจันทร์             | 209                | 10,649          | 208                | 10,602          | -                        | -               | -                       | -               | 1                     | 47              |
| ปลากด                    | 186                | 20,474          | 114                | 10,318          | -                        | -               | 0                       | 8               | 72                    | 10,148          |
| ปลาจระเม็ดน้ำจืด         | 24                 | 1,708           | 24                 | 1,690           | -                        | -               | -                       | -               | 0                     | 18              |
| ปลาอื่นๆ                 | 210                | 20,153          | 119                | 9,117           | 0                        | 2               | -                       | -               | 91                    | 11,034          |

ตารางที่ 7 : ผลผลิตการเลี้ยงสัตว์น้ำจืด จำแนกตามประเภทการเลี้ยงและชนิดสัตว์น้ำ เป็นรายภาค ปี 2566

Table 7 : Production of fish farms by type of region, culture and species, 2023.

ผลผลิตภาคกลาง (Production of Central-Plain)

ปริมาณ (Quantity):ตัน(Ton), มูลค่า (Value): 1,000 บาท (Baht)

| ชนิดสัตว์น้ำ<br>Species | รวม (Total)        |                 | บ่อ (Pond culture) |                 | นา (Paddy-field culture) |                 | ร่องสวน (Ditch culture) |                 | กระชัง (Cage culture) |                 |
|-------------------------|--------------------|-----------------|--------------------|-----------------|--------------------------|-----------------|-------------------------|-----------------|-----------------------|-----------------|
|                         | ปริมาณ<br>Quantity | มูลค่า<br>Value | ปริมาณ<br>Quantity | มูลค่า<br>Value | ปริมาณ<br>Quantity       | มูลค่า<br>Value | ปริมาณ<br>Quantity      | มูลค่า<br>Value | ปริมาณ<br>Quantity    | มูลค่า<br>Value |
| รวมภาคกลาง              | 63,062             | 2,729,541       | 58,526             | 2,438,494       | 2                        | 91              | 1,221                   | 46,500          | 3,313                 | 244,456         |
| ปลานิล                  | 21,726             | 993,539         | 17,933             | 737,012         | 0                        | 12              | 681                     | 26,229          | 3,112                 | 230,286         |
| ปลาไน                   | 11                 | 604             | 8                  | 424             | -                        | -               | -                       | -               | 3                     | 180             |
| ปลาตะเพียน              | 3,896              | 137,944         | 3,497              | 123,413         | -                        | -               | 396                     | 14,392          | 3                     | 139             |
| ปลาสลิด                 | 246                | 16,462          | 241                | 16,253          | -                        | -               | 5                       | 209             | -                     | -               |
| ปลาจิ้น                 | 56                 | 2,144           | 56                 | 2,144           | -                        | -               | -                       | -               | -                     | -               |
| ปลาดุก                  | 29,588             | 1,208,783       | 29,527             | 1,205,889       | 2                        | 79              | 43                      | 2,023           | 16                    | 792             |
| ปลาช่อน                 | 460                | 33,590          | 456                | 33,272          | -                        | -               | 4                       | 311             | 0                     | 7               |
| ปลาสวาย                 | 5,330              | 164,179         | 5,301              | 163,257         | -                        | -               | 26                      | 781             | 3                     | 141             |
| กึ่งก้ามกราม            | 357                | 84,420          | 356                | 84,170          | -                        | -               | -                       | -               | 1                     | 250             |
| ปลาหมอเทศ               | 1                  | 79              | 1                  | 73              | -                        | -               | 0                       | 6               | -                     | -               |
| ปลาบู่                  | 8                  | 1,885           | 8                  | 1,827           | -                        | -               | 0                       | 58              | -                     | -               |
| ปลาแรด                  | 104                | 7,762           | 88                 | 6,504           | -                        | -               | 6                       | 373             | 10                    | 885             |
| ปลาชี่สก                | 276                | 9,635           | 231                | 8,363           | -                        | -               | 45                      | 1,270           | 0                     | 2               |
| ปลาสลาด                 | 11                 | 776             | 11                 | 776             | -                        | -               | -                       | -               | -                     | -               |
| ปลาเทโพ                 | 31                 | 2,019           | 22                 | 1,376           | -                        | -               | -                       | -               | 9                     | 643             |
| ปลาไหล                  | 0                  | 22              | 0                  | 22              | -                        | -               | -                       | -               | -                     | -               |
| ปลากระดี่               | -                  | -               | -                  | -               | -                        | -               | -                       | -               | -                     | -               |
| ปลาหมอไทย               | 153                | 9,310           | 153                | 9,261           | -                        | -               | 0                       | 43              | 0                     | 6               |
| กบ                      | 191                | 12,502          | 134                | 8,544           | -                        | -               | -                       | -               | 57                    | 3,958           |
| ตะพาบน้ำ                | 42                 | 5,970           | 42                 | 5,970           | -                        | -               | -                       | -               | -                     | -               |
| ปลาชะโด                 | 15                 | 1,136           | 15                 | 1,136           | -                        | -               | -                       | -               | -                     | -               |
| ปลานวลจันทร์            | 18                 | 859             | 8                  | 471             | -                        | -               | 10                      | 388             | -                     | -               |
| ปลากด                   | 78                 | 6,454           | 35                 | 2,928           | -                        | -               | 3                       | 312             | 40                    | 3,214           |
| ปลาจระเม็ดน้ำจืด        | 208                | 8,726           | 208                | 8,726           | -                        | -               | -                       | -               | -                     | -               |
| ปลาอื่นๆ                | 256                | 20,741          | 195                | 16,683          | -                        | -               | 2                       | 105             | 59                    | 3,953           |

ตารางที่ 7 : ผลผลิตการเลี้ยงสัตว์น้ำจืด จำแนกตามประเภทการเลี้ยงและชนิดสัตว์น้ำ เป็นรายภาค ปี 2566

Table 7 : Production of fish farms by type of region, culture and species, 2023.

ผลผลิตภาคตะวันออก (Production of Eastern)

ปริมาณ (Quantity):ตัน(Ton), มูลค่า (Value): 1,000 บาท (Baht)

| ชนิดสัตว์น้ำ<br>Species | รวม (Total)        |                 | บ่อ (Pond culture) |                 | นา (Paddy-field culture) |                 | ร่องสวน (Ditch culture) |                 | กระชัง (Cage culture) |                 |
|-------------------------|--------------------|-----------------|--------------------|-----------------|--------------------------|-----------------|-------------------------|-----------------|-----------------------|-----------------|
|                         | ปริมาณ<br>Quantity | มูลค่า<br>Value | ปริมาณ<br>Quantity | มูลค่า<br>Value | ปริมาณ<br>Quantity       | มูลค่า<br>Value | ปริมาณ<br>Quantity      | มูลค่า<br>Value | ปริมาณ<br>Quantity    | มูลค่า<br>Value |
| รวมภาคตะวันออก          | 111,884            | 5,419,805       | 110,212            | 5,313,000       | -                        | -               | 5                       | 229             | 1,667                 | 106,576         |
| ปลานิล                  | 79,910             | 2,447,183       | 78,660             | 2,362,460       | -                        | -               | 2                       | 97              | 1,248                 | 84,626          |
| ปลาไน                   | 0                  | 15              | 0                  | 15              | -                        | -               | -                       | -               | -                     | -               |
| ปลาตะเพียน              | 693                | 25,529          | 693                | 25,514          | -                        | -               | 0                       | 15              | -                     | -               |
| ปลาสร้อย                | 3,073              | 124,532         | 3,073              | 124,532         | -                        | -               | -                       | -               | -                     | -               |
| ปลาจิ้น                 | 161                | 4,754           | 161                | 4,754           | -                        | -               | -                       | -               | -                     | -               |
| ปลาดุก                  | 10,175             | 417,007         | 10,172             | 416,872         | -                        | -               | 3                       | 117             | 0                     | 18              |
| ปลาช่อน                 | 14                 | 867             | 14                 | 867             | -                        | -               | -                       | -               | -                     | -               |
| ปลาสวาย                 | 2,300              | 49,329          | 2,300              | 49,329          | -                        | -               | -                       | -               | -                     | -               |
| กุ้งก้ามกราม            | 14,077             | 2,278,834       | 14,077             | 2,278,834       | -                        | -               | -                       | -               | -                     | -               |
| ปลาหมอเทศ               | 29                 | 1,500           | 29                 | 1,500           | -                        | -               | -                       | -               | -                     | -               |
| ปลาบู่                  | -                  | -               | -                  | -               | -                        | -               | -                       | -               | -                     | -               |
| ปลาแรด                  | 12                 | 455             | 12                 | 455             | -                        | -               | -                       | -               | -                     | -               |
| ปลาชี่สก                | 479                | 9,722           | 479                | 9,722           | -                        | -               | -                       | -               | -                     | -               |
| ปลาสร้อย                | 9                  | 340             | 9                  | 340             | -                        | -               | -                       | -               | -                     | -               |
| ปลาเทโพ                 | -                  | -               | -                  | -               | -                        | -               | -                       | -               | -                     | -               |
| ปลาไหล                  | -                  | -               | -                  | -               | -                        | -               | -                       | -               | -                     | -               |
| ปลากระดี่               | -                  | -               | -                  | -               | -                        | -               | -                       | -               | -                     | -               |
| ปลาหมอไทย               | 7                  | 387             | 7                  | 387             | -                        | -               | -                       | -               | -                     | -               |
| กบ                      | 509                | 27,733          | 90                 | 5,801           | -                        | -               | -                       | -               | 419                   | 21,932          |
| ตะพาบน้ำ                | 1                  | 506             | 1                  | 506             | -                        | -               | -                       | -               | -                     | -               |
| ปลาชะโด                 | 118                | 10,880          | 118                | 10,880          | -                        | -               | -                       | -               | -                     | -               |
| ปลานวลจันทร์            | 30                 | 1,201           | 30                 | 1,201           | -                        | -               | -                       | -               | -                     | -               |
| ปลากด                   | 57                 | 9,659           | 57                 | 9,659           | -                        | -               | -                       | -               | -                     | -               |
| ปลาจระเม็ดน้ำจืด        | 10                 | 402             | 10                 | 402             | -                        | -               | -                       | -               | -                     | -               |
| ปลาอื่นๆ                | 220                | 8,970           | 220                | 8,970           | -                        | -               | -                       | -               | -                     | -               |

ตารางที่ 7 : ผลผลิตการเลี้ยงสัตว์น้ำจืด จำแนกตามประเภทการเลี้ยงและชนิดสัตว์น้ำ เป็นรายภาค ปี 2566

Table 7 : Production of fish farms by type of region, culture and species, 2023.

ผลผลิตภาคตะวันตก (Production of Western)

ปริมาณ (Quantity):ตัน(Ton), มูลค่า (Value): 1,000 บาท (Baht)

| ชนิดสัตว์น้ำ<br>Species | รวม (Total)        |                 | บ่อ (Pond culture) |                 | นา (Paddy-field culture) |                 | ร่องสวน (Ditch culture) |                 | กระชัง (Cage culture) |                 |
|-------------------------|--------------------|-----------------|--------------------|-----------------|--------------------------|-----------------|-------------------------|-----------------|-----------------------|-----------------|
|                         | ปริมาณ<br>Quantity | มูลค่า<br>Value | ปริมาณ<br>Quantity | มูลค่า<br>Value | ปริมาณ<br>Quantity       | มูลค่า<br>Value | ปริมาณ<br>Quantity      | มูลค่า<br>Value | ปริมาณ<br>Quantity    | มูลค่า<br>Value |
| รวมภาคตะวันตก           | 77,236             | 7,283,629       | 71,696             | 6,892,174       | 1,612                    | 96,931          | 704                     | 26,028          | 3,224                 | 268,496         |
| ปลาไนล                  | 34,110             | 1,246,562       | 30,407             | 962,123         | 184                      | 6,959           | 357                     | 12,558          | 3,162                 | 264,922         |
| ปลาไน                   | 6                  | 140             | 6                  | 139             | -                        | -               | 0                       | 1               | -                     | -               |
| ปลาตะเพียน              | 1,838              | 55,007          | 1,532              | 44,277          | 32                       | 959             | 274                     | 9,771           | -                     | -               |
| ปลาสร้อย                | 5,809              | 449,254         | 4,418              | 360,384         | 1,390                    | 88,833          | 1                       | 37              | -                     | -               |
| ปลาจีน                  | 196                | 4,490           | 196                | 4,490           | -                        | -               | -                       | -               | -                     | -               |
| ปลาดุก                  | 4,646              | 174,187         | 4,621              | 173,191         | -                        | -               | 4                       | 168             | 21                    | 828             |
| ปลาช่อน                 | 123                | 9,488           | 123                | 9,488           | -                        | -               | -                       | -               | -                     | -               |
| ปลาสร้อย                | 874                | 27,466          | 842                | 26,503          | -                        | -               | 30                      | 921             | 2                     | 42              |
| กุ้งก้ามกราม            | 26,097             | 5,137,157       | 26,097             | 5,137,157       | -                        | -               | -                       | -               | -                     | -               |
| ปลาหมอเทศ               | 60                 | 2,392           | 59                 | 2,360           | -                        | -               | 1                       | 32              | -                     | -               |
| ปลาบู่                  | -                  | -               | -                  | -               | -                        | -               | -                       | -               | -                     | -               |
| ปลาแรด                  | 85                 | 6,006           | 51                 | 3,537           | -                        | -               | 34                      | 2,463           | 0                     | 6               |
| ปลาชี่สก                | 60                 | 3,360           | 60                 | 3,360           | -                        | -               | -                       | -               | -                     | -               |
| ปลาสร้อย                | -                  | -               | -                  | -               | -                        | -               | -                       | -               | -                     | -               |
| ปลาเทโพ                 | -                  | -               | -                  | -               | -                        | -               | -                       | -               | -                     | -               |
| ปลาไหล                  | 51                 | 7,572           | 51                 | 7,572           | -                        | -               | -                       | -               | -                     | -               |
| ปลากระดี่               | 3                  | 150             | 3                  | 150             | -                        | -               | -                       | -               | -                     | -               |
| ปลาหมอไทย               | 83                 | 6,117           | 83                 | 6,117           | -                        | -               | -                       | -               | -                     | -               |
| กบ                      | 595                | 38,985          | 559                | 36,797          | -                        | -               | -                       | -               | 36                    | 2,188           |
| ตะพาบน้ำ                | 4                  | 989             | 4                  | 989             | -                        | -               | -                       | -               | -                     | -               |
| ปลาชะโด                 | 631                | 55,648          | 631                | 55,648          | -                        | -               | -                       | -               | -                     | -               |
| ปลานวลจันทร์            | 19                 | 312             | 19                 | 312             | -                        | -               | -                       | -               | -                     | -               |
| ปลากด                   | 21                 | 1,923           | 18                 | 1,413           | -                        | -               | -                       | -               | 3                     | 510             |
| ปลาจระเม็ดน้ำจืด        | 15                 | 558             | 15                 | 558             | -                        | -               | -                       | -               | -                     | -               |
| ปลาอื่นๆ                | 1,910              | 55,866          | 1,901              | 55,609          | 6                        | 180             | 3                       | 77              | -                     | -               |



ตารางที่ 7 : ผลผลิตการเลี้ยงสัตว์น้ำจืด จำแนกตามประเภทการเลี้ยงและชนิดสัตว์น้ำ เป็นรายภาค ปี 2566

Table 7 : Production of fish farms by type of region, culture and species, 2023.

ผลผลิตภาคใต้ (Production of Southern)

ปริมาณ (Quantity):ตัน(Ton), มูลค่า (Value): 1,000 บาท (Baht)

| ชนิดสัตว์น้ำ<br>Species | รวม (Total)        |                 | บ่อ (Pond culture) |                 | นา (Paddy-field culture) |                 | ร่องสวน (Ditch culture) |                 | กระชัง (Cage culture) |                 |
|-------------------------|--------------------|-----------------|--------------------|-----------------|--------------------------|-----------------|-------------------------|-----------------|-----------------------|-----------------|
|                         | ปริมาณ<br>Quantity | มูลค่า<br>Value | ปริมาณ<br>Quantity | มูลค่า<br>Value | ปริมาณ<br>Quantity       | มูลค่า<br>Value | ปริมาณ<br>Quantity      | มูลค่า<br>Value | ปริมาณ<br>Quantity    | มูลค่า<br>Value |
| รวมภาคใต้               | 26,827             | 1,649,856       | 22,979             | 1,381,163       | 1                        | 101             | 2,347                   | 145,521         | 1,500                 | 123,071         |
| ปลานิล                  | 11,405             | 731,045         | 8,984              | 569,468         | 1                        | 83              | 1,333                   | 84,519          | 1,087                 | 76,975          |
| ปลาไน                   | 2                  | 151             | 2                  | 147             | -                        | -               | 0                       | 4               | -                     | -               |
| ปลาตะเพียน              | 971                | 59,786          | 636                | 38,138          | -                        | -               | 335                     | 21,645          | 0                     | 3               |
| ปลาสร้อย                | 42                 | 3,371           | 33                 | 2,655           | 0                        | 9               | 9                       | 707             | -                     | -               |
| ปลาจีน                  | 65                 | 16,318          | 65                 | 16,318          | -                        | -               | -                       | -               | -                     | -               |
| ปลาดุก                  | 12,475             | 671,505         | 11,830             | 636,146         | 0                        | 6               | 603                     | 33,073          | 42                    | 2,280           |
| ปลาช่อน                 | 117                | 11,306          | 99                 | 9,512           | -                        | -               | 18                      | 1,787           | 0                     | 7               |
| ปลาสวาย                 | 251                | 16,534          | 238                | 15,700          | -                        | -               | 9                       | 638             | 4                     | 196             |
| กึ่งก้ามกราม            | 42                 | 12,166          | 42                 | 12,166          | -                        | -               | -                       | -               | -                     | -               |
| ปลาหมอเทศ               | 8                  | 766             | 8                  | 743             | -                        | -               | 0                       | 18              | 0                     | 5               |
| ปลาบู่                  | 4                  | 831             | 4                  | 823             | -                        | -               | 0                       | 8               | -                     | -               |
| ปลาแรด                  | 59                 | 5,114           | 56                 | 4,799           | -                        | -               | 3                       | 315             | -                     | -               |
| ปลาชี่สก                | 4                  | 309             | 3                  | 246             | -                        | -               | 1                       | 63              | -                     | -               |
| ปลาสร้อย                | 0                  | 2               | 0                  | 2               | -                        | -               | -                       | -               | -                     | -               |
| ปลาเทโพ                 | -                  | -               | -                  | -               | -                        | -               | -                       | -               | -                     | -               |
| ปลาไหล                  | 1                  | 232             | 1                  | 232             | -                        | -               | -                       | -               | -                     | -               |
| ปลากะต๋                 | 0                  | 30              | 0                  | 18              | -                        | -               | 0                       | 12              | -                     | -               |
| ปลาหมอไทย               | 262                | 21,301          | 242                | 19,707          | -                        | -               | 20                      | 1,554           | 0                     | 40              |
| กบ                      | 402                | 26,609          | 390                | 25,456          | -                        | -               | -                       | -               | 12                    | 1,153           |
| ตะพาบน้ำ                | 2                  | 398             | 2                  | 398             | -                        | -               | -                       | -               | -                     | -               |
| ปลาชะโด                 | 33                 | 2,477           | 32                 | 2,403           | -                        | -               | 1                       | 74              | -                     | -               |
| ปลานวลจันทร์            | 10                 | 551             | 10                 | 537             | -                        | -               | 0                       | 14              | -                     | -               |
| ปลากด                   | 414                | 49,190          | 58                 | 6,610           | -                        | -               | 1                       | 168             | 355                   | 42,412          |
| ปลาจระเม็ดน้ำจืด        | 164                | 11,571          | 152                | 10,812          | 0                        | 3               | 12                      | 756             | -                     | -               |
| ปลาอื่นๆ                | 94                 | 8,293           | 92                 | 8,127           | -                        | -               | 2                       | 166             | -                     | -               |

ตารางที่ 8 : ผลผลิตการเลี้ยงสัตว์น้ำจืด จำแนกตามประเภทการเลี้ยงและชนิดสัตว์น้ำ เป็นรายจังหวัด ปี 2566

Table 8 : Production of fish farms by type of culture and species in each province, 2023.

กำแพงเพชร ปริมาณ (Quantity):ตัน(Ton), มูลค่า (Value): 1,000 บาท (Baht)

| ชนิดสัตว์น้ำ<br>Species | รวม (Total)        |                 | บ่อ (Pond culture) |                 | นา (Paddy-field culture) |                 | ร่องสวน (Ditch culture) |                 | กระชัง (Cage culture) |                 |
|-------------------------|--------------------|-----------------|--------------------|-----------------|--------------------------|-----------------|-------------------------|-----------------|-----------------------|-----------------|
|                         | ปริมาณ<br>Quantity | มูลค่า<br>Value | ปริมาณ<br>Quantity | มูลค่า<br>Value | ปริมาณ<br>Quantity       | มูลค่า<br>Value | ปริมาณ<br>Quantity      | มูลค่า<br>Value | ปริมาณ<br>Quantity    | มูลค่า<br>Value |
| รวม                     | 2,073              | 124,823         | 1,786              | 101,792         | -                        | -               | 7                       | 327             | 280                   | 22,704          |
| ปลานิล                  | 1,350              | 83,963          | 1,069              | 61,242          | -                        | -               | 3                       | 145             | 278                   | 22,576          |
| ปลาไน                   | 21                 | 869             | 21                 | 869             | -                        | -               | -                       | -               | -                     | -               |
| ปลาตะเพียน              | 127                | 5,742           | 124                | 5,620           | -                        | -               | 3                       | 122             | -                     | -               |
| ปลาสลิด                 | 4                  | 260             | 4                  | 241             | -                        | -               | 0                       | 19              | -                     | -               |
| ปลาจิ้น                 | -                  | -               | -                  | -               | -                        | -               | -                       | -               | -                     | -               |
| ปลาดุก                  | 414                | 24,308          | 412                | 24,237          | -                        | -               | 1                       | 35              | 1                     | 36              |
| ปลาช่อน                 | 78                 | 5,554           | 78                 | 5,554           | -                        | -               | -                       | -               | -                     | -               |
| ปลาสรวย                 | 32                 | 1,341           | 32                 | 1,341           | -                        | -               | -                       | -               | -                     | -               |
| กุ้งก้ามกราม            | -                  | -               | -                  | -               | -                        | -               | -                       | -               | -                     | -               |
| ปลาหมอเทศ               | 3                  | 220             | 3                  | 220             | -                        | -               | -                       | -               | -                     | -               |
| ปลาบู่                  | -                  | -               | -                  | -               | -                        | -               | -                       | -               | -                     | -               |
| ปลาแรด                  | 0                  | 23              | 0                  | 23              | -                        | -               | -                       | -               | -                     | -               |
| ปลายี่สก                | 8                  | 384             | 8                  | 384             | -                        | -               | -                       | -               | -                     | -               |
| ปลาสลัด                 | -                  | -               | -                  | -               | -                        | -               | -                       | -               | -                     | -               |
| ปลาเทโพ                 | 0                  | 15              | 0                  | 8               | -                        | -               | -                       | -               | 0                     | 7               |
| ปลาไหล                  | -                  | -               | -                  | -               | -                        | -               | -                       | -               | -                     | -               |
| ปลากระดี่               | 0                  | 1               | 0                  | 1               | -                        | -               | -                       | -               | -                     | -               |
| ปลาหมอไทย               | 3                  | 196             | 3                  | 196             | -                        | -               | -                       | -               | -                     | -               |
| กบ                      | 6                  | 408             | 5                  | 323             | -                        | -               | -                       | -               | 1                     | 85              |
| ตะพาน้ำ                 | -                  | -               | -                  | -               | -                        | -               | -                       | -               | -                     | -               |
| ปลาชะโด                 | -                  | -               | -                  | -               | -                        | -               | -                       | -               | -                     | -               |
| ปลานวลจันทร์            | 9                  | 458             | 9                  | 452             | -                        | -               | 0                       | 6               | -                     | -               |
| ปลากด                   | 1                  | 49              | 1                  | 49              | -                        | -               | -                       | -               | -                     | -               |
| ปลาจระเม็ดน้ำจืด        | 1                  | 27              | 1                  | 27              | -                        | -               | -                       | -               | -                     | -               |
| ปลาอื่นๆ                | 16                 | 1,005           | 16                 | 1,005           | -                        | -               | -                       | -               | -                     | -               |

ตารางที่ 8 : ผลผลิตการเลี้ยงสัตว์น้ำจืด จำแนกตามประเภทการเลี้ยงและชนิดสัตว์น้ำ เป็นรายจังหวัด ปี 2566

Table 8 : Production of fish farms by type of culture and species in each province, 2023.

เชียงราย

ปริมาณ (Quantity):ตัน(Ton), มูลค่า (Value): 1,000 บาท (Baht)

| ชนิดสัตว์น้ำ<br>Species | รวม (Total)        |                 | บ่อ (Pond culture) |                 | นา (Paddy-field culture) |                 | ร่องสวน (Ditch culture) |                 | กระชัง (Cage culture) |                 |
|-------------------------|--------------------|-----------------|--------------------|-----------------|--------------------------|-----------------|-------------------------|-----------------|-----------------------|-----------------|
|                         | ปริมาณ<br>Quantity | มูลค่า<br>Value | ปริมาณ<br>Quantity | มูลค่า<br>Value | ปริมาณ<br>Quantity       | มูลค่า<br>Value | ปริมาณ<br>Quantity      | มูลค่า<br>Value | ปริมาณ<br>Quantity    | มูลค่า<br>Value |
| รวม                     | 12,936             | 770,035         | 12,921             | 768,475         | -                        | -               | 2                       | 138             | 13                    | 1,422           |
| ปลานิล                  | 11,217             | 652,311         | 11,212             | 651,987         | -                        | -               | 2                       | 116             | 3                     | 208             |
| ปลาไน                   | 7                  | 325             | 7                  | 325             | -                        | -               | -                       | -               | -                     | -               |
| ปลาตะเพียน              | 115                | 5,455           | 115                | 5,455           | -                        | -               | -                       | -               | -                     | -               |
| ปลาสร้อย                | 1                  | 24              | 1                  | 24              | -                        | -               | -                       | -               | -                     | -               |
| ปลาจิ้น                 | 0                  | 3               | 0                  | 3               | -                        | -               | -                       | -               | -                     | -               |
| ปลาดุก                  | 1,424              | 78,070          | 1,423              | 77,963          | -                        | -               | 0                       | 22              | 1                     | 85              |
| ปลาช่อน                 | 11                 | 832             | 11                 | 832             | -                        | -               | -                       | -               | -                     | -               |
| ปลาสรวย                 | 13                 | 465             | 13                 | 465             | -                        | -               | -                       | -               | -                     | -               |
| กุ้งก้ามกราม            | 91                 | 27,813          | 91                 | 27,813          | -                        | -               | -                       | -               | -                     | -               |
| ปลาหมอเทศ               | -                  | -               | -                  | -               | -                        | -               | -                       | -               | -                     | -               |
| ปลาบู่                  | -                  | -               | -                  | -               | -                        | -               | -                       | -               | -                     | -               |
| ปลาแรด                  | -                  | -               | -                  | -               | -                        | -               | -                       | -               | -                     | -               |
| ปลายี่สก                | 0                  | 9               | 0                  | 9               | -                        | -               | -                       | -               | -                     | -               |
| ปลาสร้อย                | -                  | -               | -                  | -               | -                        | -               | -                       | -               | -                     | -               |
| ปลาเทโพ                 | -                  | -               | -                  | -               | -                        | -               | -                       | -               | -                     | -               |
| ปลาไหล                  | -                  | -               | -                  | -               | -                        | -               | -                       | -               | -                     | -               |
| ปลากระดี่               | -                  | -               | -                  | -               | -                        | -               | -                       | -               | -                     | -               |
| ปลาหมอไทย               | 5                  | 337             | 5                  | 337             | -                        | -               | -                       | -               | -                     | -               |
| กบ                      | 38                 | 3,065           | 33                 | 2,620           | -                        | -               | -                       | -               | 5                     | 445             |
| ตะพาบน้ำ                | 0                  | 4               | 0                  | 4               | -                        | -               | -                       | -               | -                     | -               |
| ปลาชะโด                 | -                  | -               | -                  | -               | -                        | -               | -                       | -               | -                     | -               |
| ปลานวลจันทร์            | 2                  | 108             | 2                  | 108             | -                        | -               | -                       | -               | -                     | -               |
| ปลากด                   | 9                  | 1,064           | 5                  | 380             | -                        | -               | -                       | -               | 4                     | 684             |
| ปลาจระเม็ดน้ำจืด        | 0                  | 8               | 0                  | 8               | -                        | -               | -                       | -               | -                     | -               |
| ปลาอื่นๆ                | 3                  | 142             | 3                  | 142             | -                        | -               | -                       | -               | -                     | -               |

ตารางที่ 8 : ผลผลิตการเลี้ยงสัตว์น้ำจืด จำแนกตามประเภทการเลี้ยงและชนิดสัตว์น้ำ เป็นรายจังหวัด ปี 2566

Table 8 : Production of fish farms by type of culture and species in each province, 2023.

เชียงใหม่

ปริมาณ (Quantity):ตัน(Ton), มูลค่า (Value): 1,000 บาท (Baht)

| ชนิดสัตว์น้ำ<br>Species | รวม (Total)        |                 | บ่อ (Pond culture) |                 | นา (Paddy-field culture) |                 | ร่องสวน (Ditch culture) |                 | กระชัง (Cage culture) |                 |
|-------------------------|--------------------|-----------------|--------------------|-----------------|--------------------------|-----------------|-------------------------|-----------------|-----------------------|-----------------|
|                         | ปริมาณ<br>Quantity | มูลค่า<br>Value | ปริมาณ<br>Quantity | มูลค่า<br>Value | ปริมาณ<br>Quantity       | มูลค่า<br>Value | ปริมาณ<br>Quantity      | มูลค่า<br>Value | ปริมาณ<br>Quantity    | มูลค่า<br>Value |
| รวม                     | 3,634              | 224,158         | 3,003              | 171,591         | 0                        | 29              | 41                      | 2,433           | 590                   | 50,105          |
| ปลานิล                  | 3,133              | 195,122         | 2,510              | 143,031         | 0                        | 22              | 35                      | 2,114           | 588                   | 49,955          |
| ปลาไน                   | 17                 | 866             | 17                 | 860             | 0                        | 6               | -                       | -               | -                     | -               |
| ปลาตะเพียน              | 62                 | 3,084           | 59                 | 2,949           | -                        | -               | 3                       | 135             | -                     | -               |
| ปลาสลิด                 | 1                  | 52              | 1                  | 52              | -                        | -               | -                       | -               | -                     | -               |
| ปลาจิ้น                 | -                  | -               | -                  | -               | -                        | -               | -                       | -               | -                     | -               |
| ปลาดุก                  | 335                | 16,663          | 334                | 16,613          | 0                        | 1               | 1                       | 49              | -                     | -               |
| ปลาช่อน                 | 9                  | 746             | 6                  | 496             | -                        | -               | 1                       | 100             | 2                     | 150             |
| ปลาสรวย                 | 7                  | 410             | 6                  | 375             | -                        | -               | 1                       | 35              | -                     | -               |
| กึ่งก้ามกราม            | 3                  | 767             | 3                  | 767             | -                        | -               | -                       | -               | -                     | -               |
| ปลาหมอเทศ               | 6                  | 600             | 6                  | 600             | -                        | -               | -                       | -               | -                     | -               |
| ปลามู๋                  | -                  | -               | -                  | -               | -                        | -               | -                       | -               | -                     | -               |
| ปลาแรด                  | -                  | -               | -                  | -               | -                        | -               | -                       | -               | -                     | -               |
| ปลายี่สก                | 9                  | 481             | 9                  | 481             | -                        | -               | -                       | -               | -                     | -               |
| ปลาสลาด                 | -                  | -               | -                  | -               | -                        | -               | -                       | -               | -                     | -               |
| ปลาเทโพ                 | -                  | -               | -                  | -               | -                        | -               | -                       | -               | -                     | -               |
| ปลาไหล                  | -                  | -               | -                  | -               | -                        | -               | -                       | -               | -                     | -               |
| ปลากระดี่               | -                  | -               | -                  | -               | -                        | -               | -                       | -               | -                     | -               |
| ปลาหมอไทย               | 20                 | 1,497           | 20                 | 1,497           | -                        | -               | -                       | -               | -                     | -               |
| กบ                      | 9                  | 735             | 9                  | 735             | -                        | -               | -                       | -               | -                     | -               |
| ตะพาบน้ำ                | -                  | -               | -                  | -               | -                        | -               | -                       | -               | -                     | -               |
| ปลาชะโด                 | -                  | -               | -                  | -               | -                        | -               | -                       | -               | -                     | -               |
| ปลานวลจันทร์            | 5                  | 246             | 5                  | 246             | -                        | -               | -                       | -               | -                     | -               |
| ปลากด                   | 3                  | 303             | 3                  | 303             | -                        | -               | -                       | -               | -                     | -               |
| ปลาจระเม็ดน้ำจืด        | -                  | -               | -                  | -               | -                        | -               | -                       | -               | -                     | -               |
| ปลาอื่นๆ                | 15                 | 2,586           | 15                 | 2,586           | -                        | -               | -                       | -               | -                     | -               |

ตารางที่ 8 : ผลผลิตการเลี้ยงสัตว์น้ำจืด จำแนกตามประเภทการเลี้ยงและชนิดสัตว์น้ำ เป็นรายจังหวัด ปี 2566

Table 8 : Production of fish farms by type of culture and species in each province, 2023.

தாக

ปริมาณ (Quantity):ตัน(Ton), มูลค่า (Value): 1,000 บาท (Baht)

| ชนิดสัตว์น้ำ<br>Species | รวม (Total)        |                 | บ่อ (Pond culture) |                 | นา (Paddy-field culture) |                 | ร่องสวน (Ditch culture) |                 | กระชัง (Cage culture) |                 |
|-------------------------|--------------------|-----------------|--------------------|-----------------|--------------------------|-----------------|-------------------------|-----------------|-----------------------|-----------------|
|                         | ปริมาณ<br>Quantity | มูลค่า<br>Value | ปริมาณ<br>Quantity | มูลค่า<br>Value | ปริมาณ<br>Quantity       | มูลค่า<br>Value | ปริมาณ<br>Quantity      | มูลค่า<br>Value | ปริมาณ<br>Quantity    | มูลค่า<br>Value |
| รวม                     | 1,331              | 77,973          | 1,102              | 60,822          | -                        | -               | 0                       | 20              | 229                   | 17,131          |
| ปลานิล                  | 1,015              | 63,069          | 786                | 45,923          | -                        | -               | 0                       | 15              | 229                   | 17,131          |
| ปลาไน                   | 7                  | 343             | 7                  | 343             | -                        | -               | -                       | -               | -                     | -               |
| ปลาตะเพียน              | 96                 | 3,724           | 96                 | 3,724           | -                        | -               | -                       | -               | -                     | -               |
| ปลาสลิด                 | 0                  | 31              | 0                  | 31              | -                        | -               | -                       | -               | -                     | -               |
| ปลาจิ้น                 | 0                  | 10              | 0                  | 10              | -                        | -               | -                       | -               | -                     | -               |
| ปลาดุก                  | 199                | 9,939           | 199                | 9,939           | -                        | -               | -                       | -               | -                     | -               |
| ปลาช่อน                 | 0                  | 37              | 0                  | 37              | -                        | -               | -                       | -               | -                     | -               |
| ปลาสรวย                 | 5                  | 243             | 5                  | 243             | -                        | -               | -                       | -               | -                     | -               |
| กึ่งก้ามกราม            | 0                  | 79              | 0                  | 79              | -                        | -               | -                       | -               | -                     | -               |
| ปลาหมอเทศ               | 0                  | 9               | 0                  | 9               | -                        | -               | -                       | -               | -                     | -               |
| ปลาบู่                  | -                  | -               | -                  | -               | -                        | -               | -                       | -               | -                     | -               |
| ปลาแรด                  | -                  | -               | -                  | -               | -                        | -               | -                       | -               | -                     | -               |
| ปลายี่สก                | 6                  | 309             | 6                  | 304             | -                        | -               | 0                       | 5               | -                     | -               |
| ปลาสลัด                 | -                  | -               | -                  | -               | -                        | -               | -                       | -               | -                     | -               |
| ปลาเทโพ                 | -                  | -               | -                  | -               | -                        | -               | -                       | -               | -                     | -               |
| ปลาไหล                  | -                  | -               | -                  | -               | -                        | -               | -                       | -               | -                     | -               |
| ปลากระดี่               | -                  | -               | -                  | -               | -                        | -               | -                       | -               | -                     | -               |
| ปลาหมอไทย               | 0                  | 2               | 0                  | 2               | -                        | -               | -                       | -               | -                     | -               |
| กบ                      | 0                  | 14              | 0                  | 14              | -                        | -               | -                       | -               | -                     | -               |
| ตะพาบน้ำ                | -                  | -               | -                  | -               | -                        | -               | -                       | -               | -                     | -               |
| ปลาชะโด                 | -                  | -               | -                  | -               | -                        | -               | -                       | -               | -                     | -               |
| ปลานวลจันทร์            | 3                  | 153             | 3                  | 153             | -                        | -               | -                       | -               | -                     | -               |
| ปลากด                   | -                  | -               | -                  | -               | -                        | -               | -                       | -               | -                     | -               |
| ปลาจระเม็ดน้ำจืด        | -                  | -               | -                  | -               | -                        | -               | -                       | -               | -                     | -               |
| ปลาอื่นๆ                | 0                  | 11              | 0                  | 11              | -                        | -               | -                       | -               | -                     | -               |

ตารางที่ 8 : ผลผลิตการเลี้ยงสัตว์น้ำจืด จำแนกตามประเภทการเลี้ยงและชนิดสัตว์น้ำ เป็นรายจังหวัด ปี 2566

Table 8 : Production of fish farms by type of culture and species in each province, 2023.

นครสวรรค์

ปริมาณ (Quantity):ตัน(Ton), มูลค่า (Value): 1,000 บาท (Baht)

| ชนิดสัตว์น้ำ<br>Species | รวม (Total)        |                 | บ่อ (Pond culture) |                 | นา (Paddy-field culture) |                 | ร่องสวน (Ditch culture) |                 | กระชัง (Cage culture) |                 |
|-------------------------|--------------------|-----------------|--------------------|-----------------|--------------------------|-----------------|-------------------------|-----------------|-----------------------|-----------------|
|                         | ปริมาณ<br>Quantity | มูลค่า<br>Value | ปริมาณ<br>Quantity | มูลค่า<br>Value | ปริมาณ<br>Quantity       | มูลค่า<br>Value | ปริมาณ<br>Quantity      | มูลค่า<br>Value | ปริมาณ<br>Quantity    | มูลค่า<br>Value |
| รวม                     | 15,098             | 936,262         | 12,150             | 623,136         | -                        | -               | 10                      | 404             | 2,938                 | 312,722         |
| ปลานิล                  | 4,629              | 286,650         | 3,507              | 197,311         | -                        | -               | 7                       | 308             | 1,115                 | 89,031          |
| ปลาไน                   | 9                  | 330             | 9                  | 330             | -                        | -               | -                       | -               | -                     | -               |
| ปลาตะเพียน              | 407                | 13,206          | 404                | 13,110          | -                        | -               | 3                       | 96              | -                     | -               |
| ปลาสลิด                 | 12                 | 912             | 12                 | 912             | -                        | -               | -                       | -               | -                     | -               |
| ปลาจิ้น                 | 3                  | 75              | 3                  | 75              | -                        | -               | -                       | -               | -                     | -               |
| ปลาดุก                  | 5,323              | 235,227         | 5,323              | 235,227         | -                        | -               | -                       | -               | -                     | -               |
| ปลาช่อน                 | 71                 | 6,348           | 71                 | 6,348           | -                        | -               | -                       | -               | -                     | -               |
| ปลาสรวย                 | 1,657              | 54,231          | 1,655              | 53,985          | -                        | -               | -                       | -               | 2                     | 246             |
| กุ้งก้ามกราม            | -                  | -               | -                  | -               | -                        | -               | -                       | -               | -                     | -               |
| ปลาหมอเทศ               | 1                  | 64              | 1                  | 64              | -                        | -               | -                       | -               | -                     | -               |
| ปลาบู่                  | -                  | -               | -                  | -               | -                        | -               | -                       | -               | -                     | -               |
| ปลาแรด                  | 76                 | 3,998           | 76                 | 3,998           | -                        | -               | -                       | -               | -                     | -               |
| ปลายี่สก                | 30                 | 1,109           | 30                 | 1,109           | -                        | -               | -                       | -               | -                     | -               |
| ปลาสลัด                 | -                  | -               | -                  | -               | -                        | -               | -                       | -               | -                     | -               |
| ปลาเทโพ                 | 169                | 7,585           | 169                | 7,585           | -                        | -               | -                       | -               | -                     | -               |
| ปลาไหล                  | -                  | -               | -                  | -               | -                        | -               | -                       | -               | -                     | -               |
| ปลากระดี่               | -                  | -               | -                  | -               | -                        | -               | -                       | -               | -                     | -               |
| ปลาหมอไทย               | 2                  | 83              | 2                  | 83              | -                        | -               | -                       | -               | -                     | -               |
| กบ                      | 31                 | 2,201           | 7                  | 529             | -                        | -               | -                       | -               | 24                    | 1,672           |
| ตะพาบน้ำ                | -                  | -               | -                  | -               | -                        | -               | -                       | -               | -                     | -               |
| ปลาชะโด                 | 34                 | 1,714           | 34                 | 1,714           | -                        | -               | -                       | -               | -                     | -               |
| ปลานวลจันทร์            | 1                  | 38              | 1                  | 38              | -                        | -               | -                       | -               | -                     | -               |
| ปลากด                   | 2,610              | 320,657         | 813                | 98,884          | -                        | -               | -                       | -               | 1,797                 | 221,773         |
| ปลาจระเม็ดน้ำจืด        | 19                 | 1,041           | 19                 | 1,041           | -                        | -               | -                       | -               | -                     | -               |
| ปลาอื่นๆ                | 14                 | 793             | 14                 | 793             | -                        | -               | -                       | -               | -                     | -               |

ตารางที่ 8 : ผลผลิตการเลี้ยงสัตว์น้ำจืด จำแนกตามประเภทการเลี้ยงและชนิดสัตว์น้ำ เป็นรายจังหวัด ปี 2566

Table 8 : Production of fish farms by type of culture and species in each province, 2023.

น่าน

ปริมาณ (Quantity):ตัน(Ton), มูลค่า (Value): 1,000 บาท (Baht)

| ชนิดสัตว์น้ำ<br>Species | รวม (Total)        |                 | บ่อ (Pond culture) |                 | นา (Paddy-field culture) |                 | ร่องสวน (Ditch culture) |                 | กระชัง (Cage culture) |                 |
|-------------------------|--------------------|-----------------|--------------------|-----------------|--------------------------|-----------------|-------------------------|-----------------|-----------------------|-----------------|
|                         | ปริมาณ<br>Quantity | มูลค่า<br>Value | ปริมาณ<br>Quantity | มูลค่า<br>Value | ปริมาณ<br>Quantity       | มูลค่า<br>Value | ปริมาณ<br>Quantity      | มูลค่า<br>Value | ปริมาณ<br>Quantity    | มูลค่า<br>Value |
| รวม                     | 2,157              | 143,714         | 2,157              | 143,671         | -                        | -               | 0                       | 43              | -                     | -               |
| ปลานิล                  | 1,449              | 98,246          | 1,449              | 98,234          | -                        | -               | 0                       | 12              | -                     | -               |
| ปลาไน                   | 15                 | 906             | 15                 | 906             | -                        | -               | -                       | -               | -                     | -               |
| ปลาตะเพียน              | 283                | 17,173          | 283                | 17,163          | -                        | -               | 0                       | 10              | -                     | -               |
| ปลาสลิิด                | -                  | -               | -                  | -               | -                        | -               | -                       | -               | -                     | -               |
| ปลาจิ้น                 | -                  | -               | -                  | -               | -                        | -               | -                       | -               | -                     | -               |
| ปลาดุก                  | 202                | 13,254          | 202                | 13,254          | -                        | -               | -                       | -               | -                     | -               |
| ปลาช่อน                 | 1                  | 116             | 1                  | 116             | -                        | -               | -                       | -               | -                     | -               |
| ปลาสรวย                 | 2                  | 147             | 2                  | 147             | -                        | -               | -                       | -               | -                     | -               |
| กึ่งก้ามกราม            | -                  | -               | -                  | -               | -                        | -               | -                       | -               | -                     | -               |
| ปลาหมอเทศ               | -                  | -               | -                  | -               | -                        | -               | -                       | -               | -                     | -               |
| ปลาบู่                  | -                  | -               | -                  | -               | -                        | -               | -                       | -               | -                     | -               |
| ปลาแรด                  | 0                  | 12              | 0                  | 12              | -                        | -               | -                       | -               | -                     | -               |
| ปลายี่สก                | 82                 | 5,484           | 82                 | 5,484           | -                        | -               | -                       | -               | -                     | -               |
| ปลาสลาด                 | -                  | -               | -                  | -               | -                        | -               | -                       | -               | -                     | -               |
| ปลาเทโพ                 | -                  | -               | -                  | -               | -                        | -               | -                       | -               | -                     | -               |
| ปลาไหล                  | -                  | -               | -                  | -               | -                        | -               | -                       | -               | -                     | -               |
| ปลากระดี่               | -                  | -               | -                  | -               | -                        | -               | -                       | -               | -                     | -               |
| ปลาหมอไทย               | 0                  | 14              | 0                  | 14              | -                        | -               | -                       | -               | -                     | -               |
| กบ                      | 2                  | 131             | 2                  | 131             | -                        | -               | -                       | -               | -                     | -               |
| ตะพาบน้ำ                | -                  | -               | -                  | -               | -                        | -               | -                       | -               | -                     | -               |
| ปลาชะโด                 | -                  | -               | -                  | -               | -                        | -               | -                       | -               | -                     | -               |
| ปลานวลจันทร์            | 21                 | 1,428           | 21                 | 1,428           | -                        | -               | -                       | -               | -                     | -               |
| ปลากด                   | 0                  | 20              | 0                  | 20              | -                        | -               | -                       | -               | -                     | -               |
| ปลาจระเม็ดน้ำจืด        | 1                  | 42              | 1                  | 42              | -                        | -               | -                       | -               | -                     | -               |
| ปลาอื่นๆ                | 99                 | 6,741           | 99                 | 6,720           | -                        | -               | 0                       | 21              | -                     | -               |

ตารางที่ 8 : ผลผลิตการเลี้ยงสัตว์น้ำจืด จำแนกตามประเภทการเลี้ยงและชนิดสัตว์น้ำ เป็นรายจังหวัด ปี 2566

Table 8 : Production of fish farms by type of culture and species in each province, 2023.

พะเยา

ปริมาณ (Quantity):ตัน(Ton), มูลค่า (Value): 1,000 บาท (Baht)

| ชนิดสัตว์น้ำ<br>Species | รวม (Total)        |                 | บ่อ (Pond culture) |                 | นา (Paddy-field culture) |                 | ร่องสวน (Ditch culture) |                 | กระชัง (Cage culture) |                 |
|-------------------------|--------------------|-----------------|--------------------|-----------------|--------------------------|-----------------|-------------------------|-----------------|-----------------------|-----------------|
|                         | ปริมาณ<br>Quantity | มูลค่า<br>Value | ปริมาณ<br>Quantity | มูลค่า<br>Value | ปริมาณ<br>Quantity       | มูลค่า<br>Value | ปริมาณ<br>Quantity      | มูลค่า<br>Value | ปริมาณ<br>Quantity    | มูลค่า<br>Value |
| รวม                     | 5,195              | 332,651         | 5,139              | 328,205         | -                        | -               | 0                       | 53              | 56                    | 4,393           |
| ปลานิล                  | 4,063              | 239,484         | 4,014              | 235,748         | -                        | -               | 0                       | 18              | 49                    | 3,718           |
| ปลาไน                   | 4                  | 325             | 4                  | 325             | -                        | -               | -                       | -               | -                     | -               |
| ปลาตะเพียน              | 138                | 9,640           | 138                | 9,635           | -                        | -               | 0                       | 5               | -                     | -               |
| ปลาสลิด                 | -                  | -               | -                  | -               | -                        | -               | -                       | -               | -                     | -               |
| ปลาจีน                  | -                  | -               | -                  | -               | -                        | -               | -                       | -               | -                     | -               |
| ปลาดุก                  | 907                | 64,396          | 907                | 64,338          | -                        | -               | 0                       | 30              | 0                     | 28              |
| ปลาช่อน                 | 10                 | 1,502           | 10                 | 1,502           | -                        | -               | -                       | -               | -                     | -               |
| ปลาสรวย                 | 4                  | 286             | 4                  | 286             | -                        | -               | -                       | -               | -                     | -               |
| กึ่งก้ามกราม            | 35                 | 13,594          | 35                 | 13,594          | -                        | -               | -                       | -               | -                     | -               |
| ปลาหมอเทศ               | 1                  | 102             | 1                  | 102             | -                        | -               | -                       | -               | -                     | -               |
| ปลาบู่                  | -                  | -               | -                  | -               | -                        | -               | -                       | -               | -                     | -               |
| ปลาแรด                  | -                  | -               | -                  | -               | -                        | -               | -                       | -               | -                     | -               |
| ปลายี่สก                | 2                  | 158             | 2                  | 158             | -                        | -               | -                       | -               | -                     | -               |
| ปลาสลัด                 | -                  | -               | -                  | -               | -                        | -               | -                       | -               | -                     | -               |
| ปลาเทโพ                 | -                  | -               | -                  | -               | -                        | -               | -                       | -               | -                     | -               |
| ปลาไหล                  | -                  | -               | -                  | -               | -                        | -               | -                       | -               | -                     | -               |
| ปลากระดี่               | -                  | -               | -                  | -               | -                        | -               | -                       | -               | -                     | -               |
| ปลาหมอไทย               | 5                  | 402             | 5                  | 402             | -                        | -               | -                       | -               | -                     | -               |
| กบ                      | 18                 | 1,719           | 11                 | 1,072           | -                        | -               | -                       | -               | 7                     | 647             |
| ตะพาบน้ำ                | -                  | -               | -                  | -               | -                        | -               | -                       | -               | -                     | -               |
| ปลาชะโด                 | -                  | -               | -                  | -               | -                        | -               | -                       | -               | -                     | -               |
| ปลานวลจันทร์            | 5                  | 470             | 5                  | 470             | -                        | -               | -                       | -               | -                     | -               |
| ปลากด                   | -                  | -               | -                  | -               | -                        | -               | -                       | -               | -                     | -               |
| ปลาจระเม็ดน้ำจืด        | 0                  | 23              | 0                  | 23              | -                        | -               | -                       | -               | -                     | -               |
| ปลาอื่นๆ                | 3                  | 550             | 3                  | 550             | -                        | -               | -                       | -               | -                     | -               |



ตารางที่ 8 : ผลผลิตการเลี้ยงสัตว์น้ำจืด จำแนกตามประเภทการเลี้ยงและชนิดสัตว์น้ำ เป็นรายจังหวัด ปี 2566

Table 8 : Production of fish farms by type of culture and species in each province, 2023.

พิจิตร

ปริมาณ (Quantity):ตัน(Ton), มูลค่า (Value): 1,000 บาท (Baht)

| ชนิดสัตว์น้ำ<br>Species | รวม (Total)        |                 | บ่อ (Pond culture) |                 | นา (Paddy-field culture) |                 | ร่องสวน (Ditch culture) |                 | กระชัง (Cage culture) |                 |
|-------------------------|--------------------|-----------------|--------------------|-----------------|--------------------------|-----------------|-------------------------|-----------------|-----------------------|-----------------|
|                         | ปริมาณ<br>Quantity | มูลค่า<br>Value | ปริมาณ<br>Quantity | มูลค่า<br>Value | ปริมาณ<br>Quantity       | มูลค่า<br>Value | ปริมาณ<br>Quantity      | มูลค่า<br>Value | ปริมาณ<br>Quantity    | มูลค่า<br>Value |
| รวม                     | 7,442              | 376,141         | 7,407              | 373,103         | -                        | -               | 0                       | 39              | 35                    | 2,999           |
| ปลานิล                  | 2,346              | 129,454         | 2,316              | 126,730         | -                        | -               | 0                       | 17              | 30                    | 2,707           |
| ปลาไน                   | 3                  | 122             | 3                  | 122             | -                        | -               | -                       | -               | -                     | -               |
| ปลาตะเพียน              | 582                | 24,048          | 582                | 24,041          | -                        | -               | 0                       | 7               | -                     | -               |
| ปลาสลิด                 | 102                | 6,067           | 102                | 6,067           | -                        | -               | -                       | -               | -                     | -               |
| ปลาจิ้น                 | 8                  | 378             | 8                  | 378             | -                        | -               | -                       | -               | -                     | -               |
| ปลาดุก                  | 2,529              | 141,327         | 2,529              | 141,314         | -                        | -               | 0                       | 13              | -                     | -               |
| ปลาช่อน                 | 187                | 15,878          | 187                | 15,878          | -                        | -               | -                       | -               | -                     | -               |
| ปลาสรวย                 | 1,417              | 43,178          | 1,416              | 43,151          | -                        | -               | -                       | -               | 1                     | 27              |
| กุ้งก้ามกราม            | -                  | -               | -                  | -               | -                        | -               | -                       | -               | -                     | -               |
| ปลาหมอเทศ               | 2                  | 101             | 2                  | 101             | -                        | -               | -                       | -               | -                     | -               |
| ปลาบู่                  | -                  | -               | -                  | -               | -                        | -               | -                       | -               | -                     | -               |
| ปลาแรด                  | 56                 | 3,356           | 56                 | 3,356           | -                        | -               | -                       | -               | -                     | -               |
| ปลายี่สก                | 79                 | 3,051           | 79                 | 3,051           | -                        | -               | -                       | -               | -                     | -               |
| ปลาสลัด                 | -                  | -               | -                  | -               | -                        | -               | -                       | -               | -                     | -               |
| ปลาเทโพ                 | 35                 | 2,853           | 35                 | 2,853           | -                        | -               | -                       | -               | -                     | -               |
| ปลาไหล                  | -                  | -               | -                  | -               | -                        | -               | -                       | -               | -                     | -               |
| ปลากระดี่               | -                  | -               | -                  | -               | -                        | -               | -                       | -               | -                     | -               |
| ปลาหมอไทย               | 15                 | 957             | 15                 | 955             | -                        | -               | 0                       | 2               | -                     | -               |
| กบ                      | 29                 | 1,931           | 25                 | 1,666           | -                        | -               | -                       | -               | 4                     | 265             |
| ตะพาบน้ำ                | 3                  | 668             | 3                  | 668             | -                        | -               | -                       | -               | -                     | -               |
| ปลาชะโด                 | -                  | -               | -                  | -               | -                        | -               | -                       | -               | -                     | -               |
| ปลานวลจันทร์            | 5                  | 173             | 5                  | 173             | -                        | -               | -                       | -               | -                     | -               |
| ปลากด                   | 6                  | 631             | 6                  | 631             | -                        | -               | -                       | -               | -                     | -               |
| ปลาจระเม็ดน้ำจืด        | 27                 | 1,128           | 27                 | 1,128           | -                        | -               | -                       | -               | -                     | -               |
| ปลาอื่นๆ                | 11                 | 840             | 11                 | 840             | -                        | -               | -                       | -               | -                     | -               |

ตารางที่ 8 : ผลผลิตการเลี้ยงสัตว์น้ำจืด จำแนกตามประเภทการเลี้ยงและชนิดสัตว์น้ำ เป็นรายจังหวัด ปี 2566

Table 8 : Production of fish farms by type of culture and species in each province, 2023.

พิษณุโลก

ปริมาณ (Quantity):ตัน(Ton), มูลค่า (Value): 1,000 บาท (Baht)

| ชนิดสัตว์น้ำ<br>Species | รวม (Total)        |                 | บ่อ (Pond culture) |                 | นา (Paddy-field culture) |                 | ร่องสวน (Ditch culture) |                 | กระชัง (Cage culture) |                 |
|-------------------------|--------------------|-----------------|--------------------|-----------------|--------------------------|-----------------|-------------------------|-----------------|-----------------------|-----------------|
|                         | ปริมาณ<br>Quantity | มูลค่า<br>Value | ปริมาณ<br>Quantity | มูลค่า<br>Value | ปริมาณ<br>Quantity       | มูลค่า<br>Value | ปริมาณ<br>Quantity      | มูลค่า<br>Value | ปริมาณ<br>Quantity    | มูลค่า<br>Value |
| รวม                     | 5,093              | 347,064         | 4,197              | 275,855         | 7                        | 401             | 3                       | 248             | 886                   | 70,560          |
| ปลานิล                  | 3,337              | 243,453         | 2,471              | 174,370         | 0                        | 5               | 2                       | 164             | 864                   | 68,914          |
| ปลาไน                   | 37                 | 2,181           | 37                 | 2,181           | -                        | -               | -                       | -               | -                     | -               |
| ปลาตะเพียน              | 375                | 22,341          | 369                | 22,057          | 5                        | 256             | 1                       | 28              | -                     | -               |
| ปลาสลิด                 | 23                 | 1,750           | 23                 | 1,742           | -                        | -               | 0                       | 8               | -                     | -               |
| ปลาจิ้น                 | 2                  | 86              | 2                  | 86              | -                        | -               | -                       | -               | -                     | -               |
| ปลาดุก                  | 987                | 56,889          | 984                | 56,684          | 2                        | 140             | 0                       | 25              | 1                     | 40              |
| ปลาช่อน                 | 56                 | 4,492           | 56                 | 4,492           | -                        | -               | -                       | -               | -                     | -               |
| ปลาสรวย                 | 155                | 7,700           | 155                | 7,688           | -                        | -               | 0                       | 6               | 0                     | 6               |
| กึ่งก้ามกราม            | 1                  | 217             | 1                  | 217             | -                        | -               | -                       | -               | -                     | -               |
| ปลาหมอเทศ               | 1                  | 88              | 1                  | 81              | -                        | -               | -                       | -               | 0                     | 7               |
| ปลาบู่                  | -                  | -               | -                  | -               | -                        | -               | -                       | -               | -                     | -               |
| ปลาแรด                  | 22                 | 1,799           | 22                 | 1,763           | -                        | -               | -                       | -               | 0                     | 36              |
| ปลายี่สก                | 5                  | 265             | 5                  | 265             | -                        | -               | -                       | -               | -                     | -               |
| ปลาสลัด                 | -                  | -               | -                  | -               | -                        | -               | -                       | -               | -                     | -               |
| ปลาเทโพ                 | 4                  | 310             | 4                  | 291             | -                        | -               | 0                       | 11              | 0                     | 8               |
| ปลาไหล                  | -                  | -               | -                  | -               | -                        | -               | -                       | -               | -                     | -               |
| ปลากะต๋                 | 0                  | 3               | 0                  | 3               | -                        | -               | -                       | -               | -                     | -               |
| ปลาหมอไทย               | 7                  | 439             | 7                  | 439             | -                        | -               | -                       | -               | -                     | -               |
| กบ                      | 40                 | 3,012           | 24                 | 1,878           | -                        | -               | -                       | -               | 16                    | 1,134           |
| ตะพาบน้ำ                | -                  | -               | -                  | -               | -                        | -               | -                       | -               | -                     | -               |
| ปลาชะโด                 | 0                  | 5               | 0                  | 5               | -                        | -               | -                       | -               | -                     | -               |
| ปลานวลจันทร์            | 2                  | 162             | 2                  | 162             | -                        | -               | -                       | -               | -                     | -               |
| ปลากด                   | 6                  | 494             | 1                  | 100             | -                        | -               | -                       | -               | 5                     | 394             |
| ปลาจระเม็ดน้ำจืด        | 4                  | 241             | 4                  | 241             | -                        | -               | -                       | -               | -                     | -               |
| ปลาอื่นๆ                | 29                 | 1,137           | 29                 | 1,110           | -                        | -               | 0                       | 6               | 0                     | 21              |

ตารางที่ 8 : ผลผลิตการเลี้ยงสัตว์น้ำจืด จำแนกตามประเภทการเลี้ยงและชนิดสัตว์น้ำ เป็นรายจังหวัด ปี 2566

Table 8 : Production of fish farms by type of culture and species in each province, 2023.

เพชรบูรณ์

ปริมาณ (Quantity):ตัน(Ton), มูลค่า (Value): 1,000 บาท (Baht)

| ชนิดสัตว์น้ำ<br>Species | รวม (Total)        |                 | บ่อ (Pond culture) |                 | นา (Paddy-field culture) |                 | ร่องสวน (Ditch culture) |                 | กระชัง (Cage culture) |                 |
|-------------------------|--------------------|-----------------|--------------------|-----------------|--------------------------|-----------------|-------------------------|-----------------|-----------------------|-----------------|
|                         | ปริมาณ<br>Quantity | มูลค่า<br>Value | ปริมาณ<br>Quantity | มูลค่า<br>Value | ปริมาณ<br>Quantity       | มูลค่า<br>Value | ปริมาณ<br>Quantity      | มูลค่า<br>Value | ปริมาณ<br>Quantity    | มูลค่า<br>Value |
| รวม                     | 6,017              | 360,480         | 6,014              | 360,257         | 0                        | 14              | 1                       | 74              | 2                     | 135             |
| ปลานิล                  | 3,408              | 218,917         | 3,408              | 218,873         | 0                        | 14              | 0                       | 19              | 0                     | 11              |
| ปลาไน                   | 24                 | 1,257           | 24                 | 1,257           | -                        | -               | -                       | -               | -                     | -               |
| ปลาตะเพียน              | 451                | 27,702          | 451                | 27,689          | -                        | -               | 0                       | 13              | -                     | -               |
| ปลาสร้อย                | 5                  | 340             | 5                  | 340             | -                        | -               | -                       | -               | -                     | -               |
| ปลาจิ้น                 | 1                  | 24              | 1                  | 24              | -                        | -               | -                       | -               | -                     | -               |
| ปลาดุก                  | 2,067              | 108,172         | 2,065              | 108,064         | -                        | -               | -                       | -               | 2                     | 108             |
| ปลาช่อน                 | 13                 | 1,047           | 13                 | 1,047           | -                        | -               | -                       | -               | -                     | -               |
| ปลาสร้อย                | 8                  | 390             | 8                  | 390             | -                        | -               | -                       | -               | -                     | -               |
| กึ่งก้ามกราม            | 0                  | 30              | 0                  | 30              | -                        | -               | -                       | -               | -                     | -               |
| ปลาหมอเทศ               | 2                  | 113             | 1                  | 71              | -                        | -               | 1                       | 42              | -                     | -               |
| ปลาบู่                  | -                  | -               | -                  | -               | -                        | -               | -                       | -               | -                     | -               |
| ปลาแรด                  | -                  | -               | -                  | -               | -                        | -               | -                       | -               | -                     | -               |
| ปลายี่สก                | 31                 | 1,880           | 31                 | 1,880           | -                        | -               | -                       | -               | -                     | -               |
| ปลาสร้อย                | -                  | -               | -                  | -               | -                        | -               | -                       | -               | -                     | -               |
| ปลาเทโพ                 | -                  | -               | -                  | -               | -                        | -               | -                       | -               | -                     | -               |
| ปลาไหล                  | -                  | -               | -                  | -               | -                        | -               | -                       | -               | -                     | -               |
| ปลากระดี่               | -                  | -               | -                  | -               | -                        | -               | -                       | -               | -                     | -               |
| ปลาหมอไทย               | 0                  | 27              | 0                  | 27              | -                        | -               | -                       | -               | -                     | -               |
| กบ                      | 1                  | 169             | 1                  | 153             | -                        | -               | -                       | -               | 0                     | 16              |
| ตะพาบน้ำ                | -                  | -               | -                  | -               | -                        | -               | -                       | -               | -                     | -               |
| ปลาชะโด                 | -                  | -               | -                  | -               | -                        | -               | -                       | -               | -                     | -               |
| ปลานวลจันทร์            | 5                  | 290             | 5                  | 290             | -                        | -               | -                       | -               | -                     | -               |
| ปลากด                   | 0                  | 34              | 0                  | 34              | -                        | -               | -                       | -               | -                     | -               |
| ปลาจระเม็ดน้ำจืด        | 0                  | 7               | 0                  | 7               | -                        | -               | -                       | -               | -                     | -               |
| ปลาอื่นๆ                | 1                  | 81              | 1                  | 81              | -                        | -               | -                       | -               | -                     | -               |

ตารางที่ 8 : ผลผลิตการเลี้ยงสัตว์น้ำจืด จำแนกตามประเภทการเลี้ยงและชนิดสัตว์น้ำ เป็นรายจังหวัด ปี 2566

Table 8 : Production of fish farms by type of culture and species in each province, 2023.

แพร์

ปริมาณ (Quantity):ตัน(Ton), มูลค่า (Value): 1,000 บาท (Baht)

| ชนิดสัตว์น้ำ<br>Species | รวม (Total)        |                 | บ่อ (Pond culture) |                 | นา (Paddy-field culture) |                 | ร่องสวน (Ditch culture) |                 | กระชัง (Cage culture) |                 |
|-------------------------|--------------------|-----------------|--------------------|-----------------|--------------------------|-----------------|-------------------------|-----------------|-----------------------|-----------------|
|                         | ปริมาณ<br>Quantity | มูลค่า<br>Value | ปริมาณ<br>Quantity | มูลค่า<br>Value | ปริมาณ<br>Quantity       | มูลค่า<br>Value | ปริมาณ<br>Quantity      | มูลค่า<br>Value | ปริมาณ<br>Quantity    | มูลค่า<br>Value |
| รวม                     | 1,280              | 85,917          | 1,178              | 72,839          | -                        | -               | 0                       | 24              | 102                   | 13,054          |
| ปลานิล                  | 1,085              | 66,682          | 1,046              | 64,097          | -                        | -               | 0                       | 24              | 39                    | 2,561           |
| ปลาไน                   | -                  | -               | -                  | -               | -                        | -               | -                       | -               | -                     | -               |
| ปลาตะเพียน              | 31                 | 1,661           | 31                 | 1,661           | -                        | -               | -                       | -               | -                     | -               |
| ปลาสลิด                 | -                  | -               | -                  | -               | -                        | -               | -                       | -               | -                     | -               |
| ปลาจิ้น                 | -                  | -               | -                  | -               | -                        | -               | -                       | -               | -                     | -               |
| ปลาดุก                  | 91                 | 5,552           | 91                 | 5,552           | -                        | -               | -                       | -               | -                     | -               |
| ปลาช่อน                 | 0                  | 30              | 0                  | 30              | -                        | -               | -                       | -               | -                     | -               |
| ปลาสรวย                 | 0                  | 10              | 0                  | 10              | -                        | -               | -                       | -               | -                     | -               |
| กึ่งก้ามกราม            | 2                  | 830             | 2                  | 830             | -                        | -               | -                       | -               | -                     | -               |
| ปลาหมอเทศ               | -                  | -               | -                  | -               | -                        | -               | -                       | -               | -                     | -               |
| ปลาบู่                  | -                  | -               | -                  | -               | -                        | -               | -                       | -               | -                     | -               |
| ปลาแรด                  | -                  | -               | -                  | -               | -                        | -               | -                       | -               | -                     | -               |
| ปลายี่สก                | 1                  | 62              | 1                  | 62              | -                        | -               | -                       | -               | -                     | -               |
| ปลาสลัด                 | -                  | -               | -                  | -               | -                        | -               | -                       | -               | -                     | -               |
| ปลาเทโพ                 | -                  | -               | -                  | -               | -                        | -               | -                       | -               | -                     | -               |
| ปลาไหล                  | -                  | -               | -                  | -               | -                        | -               | -                       | -               | -                     | -               |
| ปลากระดี่               | -                  | -               | -                  | -               | -                        | -               | -                       | -               | -                     | -               |
| ปลาหมอไทย               | 0                  | 6               | 0                  | 6               | -                        | -               | -                       | -               | -                     | -               |
| กบ                      | 6                  | 583             | 6                  | 565             | -                        | -               | -                       | -               | 0                     | 18              |
| ตะพาบน้ำ                | -                  | -               | -                  | -               | -                        | -               | -                       | -               | -                     | -               |
| ปลาชะโด                 | -                  | -               | -                  | -               | -                        | -               | -                       | -               | -                     | -               |
| ปลานวลจันทร์            | 1                  | 26              | 1                  | 26              | -                        | -               | -                       | -               | -                     | -               |
| ปลากด                   | 63                 | 10,475          | -                  | -               | -                        | -               | -                       | -               | 63                    | 10,475          |
| ปลาจระเม็ดน้ำจืด        | -                  | -               | -                  | -               | -                        | -               | -                       | -               | -                     | -               |
| ปลาอื่นๆ                | -                  | -               | -                  | -               | -                        | -               | -                       | -               | -                     | -               |

ตารางที่ 8 : ผลผลิตการเลี้ยงสัตว์น้ำจืด จำแนกตามประเภทการเลี้ยงและชนิดสัตว์น้ำ เป็นรายจังหวัด ปี 2566

Table 8 : Production of fish farms by type of culture and species in each province, 2023.

แม่ฮ่องสอน

ปริมาณ (Quantity):ตัน(Ton), มูลค่า (Value): 1,000 บาท (Baht)

| ชนิดสัตว์น้ำ<br>Species | รวม (Total)        |                 | บ่อ (Pond culture) |                 | นา (Paddy-field culture) |                 | ร่องสวน (Ditch culture) |                 | กระชัง (Cage culture) |                 |
|-------------------------|--------------------|-----------------|--------------------|-----------------|--------------------------|-----------------|-------------------------|-----------------|-----------------------|-----------------|
|                         | ปริมาณ<br>Quantity | มูลค่า<br>Value | ปริมาณ<br>Quantity | มูลค่า<br>Value | ปริมาณ<br>Quantity       | มูลค่า<br>Value | ปริมาณ<br>Quantity      | มูลค่า<br>Value | ปริมาณ<br>Quantity    | มูลค่า<br>Value |
| รวม                     | 102                | 7,805           | 102                | 7,798           | 0                        | 2               | -                       | -               | 0                     | 5               |
| ปลานิล                  | 50                 | 4,111           | 50                 | 4,111           | -                        | -               | -                       | -               | -                     | -               |
| ปลาไน                   | 0                  | 29              | 0                  | 29              | -                        | -               | -                       | -               | -                     | -               |
| ปลาตะเพียน              | 5                  | 294             | 5                  | 292             | 0                        | 2               | -                       | -               | -                     | -               |
| ปลาสลิด                 | -                  | -               | -                  | -               | -                        | -               | -                       | -               | -                     | -               |
| ปลาจีน                  | -                  | -               | -                  | -               | -                        | -               | -                       | -               | -                     | -               |
| ปลาดุก                  | 45                 | 3,086           | 45                 | 3,086           | -                        | -               | -                       | -               | -                     | -               |
| ปลาช่อน                 | -                  | -               | -                  | -               | -                        | -               | -                       | -               | -                     | -               |
| ปลาสรวย                 | 0                  | 7               | 0                  | 7               | -                        | -               | -                       | -               | -                     | -               |
| กึ่งก้ามกราม            | 0                  | 25              | 0                  | 25              | -                        | -               | -                       | -               | -                     | -               |
| ปลาหมอเทศ               | -                  | -               | -                  | -               | -                        | -               | -                       | -               | -                     | -               |
| ปลาบู๋                  | -                  | -               | -                  | -               | -                        | -               | -                       | -               | -                     | -               |
| ปลาแรด                  | -                  | -               | -                  | -               | -                        | -               | -                       | -               | -                     | -               |
| ปลายี่สก                | 0                  | 21              | 0                  | 21              | -                        | -               | -                       | -               | -                     | -               |
| ปลาสลัด                 | -                  | -               | -                  | -               | -                        | -               | -                       | -               | -                     | -               |
| ปลาเทโพ                 | -                  | -               | -                  | -               | -                        | -               | -                       | -               | -                     | -               |
| ปลาไหล                  | 0                  | 4               | 0                  | 2               | -                        | -               | -                       | -               | 0                     | 2               |
| ปลากระดี่               | -                  | -               | -                  | -               | -                        | -               | -                       | -               | -                     | -               |
| ปลาหมอไทย               | -                  | -               | -                  | -               | -                        | -               | -                       | -               | -                     | -               |
| กบ                      | 2                  | 210             | 2                  | 207             | -                        | -               | -                       | -               | 0                     | 3               |
| ตะพาบน้ำ                | -                  | -               | -                  | -               | -                        | -               | -                       | -               | -                     | -               |
| ปลาชะโด                 | -                  | -               | -                  | -               | -                        | -               | -                       | -               | -                     | -               |
| ปลานวลจันทร์            | 0                  | 2               | 0                  | 2               | -                        | -               | -                       | -               | -                     | -               |
| ปลากด                   | -                  | -               | -                  | -               | -                        | -               | -                       | -               | -                     | -               |
| ปลาจระเม็ดน้ำจืด        | -                  | -               | -                  | -               | -                        | -               | -                       | -               | -                     | -               |
| ปลาอื่นๆ                | 0                  | 16              | 0                  | 16              | -                        | -               | -                       | -               | -                     | -               |

ตารางที่ 8 : ผลผลิตการเลี้ยงสัตว์น้ำจืด จำแนกตามประเภทการเลี้ยงและชนิดสัตว์น้ำ เป็นรายจังหวัด ปี 2566

Table 8 : Production of fish farms by type of culture and species in each province, 2023.

ลำปาง

ปริมาณ (Quantity):ตัน(Ton), มูลค่า (Value): 1,000 บาท (Baht)

| ชนิดสัตว์น้ำ<br>Species | รวม (Total)        |                 | บ่อ (Pond culture) |                 | นา (Paddy-field culture) |                 | ร่องสวน (Ditch culture) |                 | กระชัง (Cage culture) |                 |
|-------------------------|--------------------|-----------------|--------------------|-----------------|--------------------------|-----------------|-------------------------|-----------------|-----------------------|-----------------|
|                         | ปริมาณ<br>Quantity | มูลค่า<br>Value | ปริมาณ<br>Quantity | มูลค่า<br>Value | ปริมาณ<br>Quantity       | มูลค่า<br>Value | ปริมาณ<br>Quantity      | มูลค่า<br>Value | ปริมาณ<br>Quantity    | มูลค่า<br>Value |
| รวม                     | 2,058              | 131,477         | 2,055              | 131,290         | -                        | -               | -                       | -               | 3                     | 187             |
| ปลานิล                  | 1,274              | 84,304          | 1,272              | 84,176          | -                        | -               | -                       | -               | 2                     | 128             |
| ปลาไน                   | 12                 | 658             | 12                 | 658             | -                        | -               | -                       | -               | -                     | -               |
| ปลาตะเพียน              | 137                | 7,744           | 137                | 7,744           | -                        | -               | -                       | -               | -                     | -               |
| ปลาสลิด                 | 0                  | 37              | 0                  | 37              | -                        | -               | -                       | -               | -                     | -               |
| ปลาจิ้น                 | 0                  | 17              | 0                  | 17              | -                        | -               | -                       | -               | -                     | -               |
| ปลาดุก                  | 579                | 35,076          | 578                | 35,023          | -                        | -               | -                       | -               | 1                     | 53              |
| ปลาช่อน                 | 7                  | 676             | 7                  | 676             | -                        | -               | -                       | -               | -                     | -               |
| ปลาสรวย                 | 13                 | 656             | 13                 | 656             | -                        | -               | -                       | -               | -                     | -               |
| กึ่งก้ามกราม            | -                  | -               | -                  | -               | -                        | -               | -                       | -               | -                     | -               |
| ปลาหมอเทศ               | 1                  | 84              | 1                  | 84              | -                        | -               | -                       | -               | -                     | -               |
| ปลาบู่                  | -                  | -               | -                  | -               | -                        | -               | -                       | -               | -                     | -               |
| ปลาแรด                  | 0                  | 11              | 0                  | 11              | -                        | -               | -                       | -               | -                     | -               |
| ปลายี่สก                | 10                 | 460             | 10                 | 460             | -                        | -               | -                       | -               | -                     | -               |
| ปลาสลัด                 | -                  | -               | -                  | -               | -                        | -               | -                       | -               | -                     | -               |
| ปลาเทโพ                 | -                  | -               | -                  | -               | -                        | -               | -                       | -               | -                     | -               |
| ปลาไหล                  | -                  | -               | -                  | -               | -                        | -               | -                       | -               | -                     | -               |
| ปลากระดี่               | -                  | -               | -                  | -               | -                        | -               | -                       | -               | -                     | -               |
| ปลาหมอไทย               | 1                  | 103             | 1                  | 103             | -                        | -               | -                       | -               | -                     | -               |
| กบ                      | 12                 | 911             | 12                 | 905             | -                        | -               | -                       | -               | 0                     | 6               |
| ตะพาบน้ำ                | -                  | -               | -                  | -               | -                        | -               | -                       | -               | -                     | -               |
| ปลาชะโด                 | 0                  | 18              | 0                  | 18              | -                        | -               | -                       | -               | -                     | -               |
| ปลานวลจันทร์            | 6                  | 310             | 6                  | 310             | -                        | -               | -                       | -               | -                     | -               |
| ปลากด                   | 2                  | 205             | 2                  | 205             | -                        | -               | -                       | -               | -                     | -               |
| ปลาจระเม็ดน้ำจืด        | 3                  | 157             | 3                  | 157             | -                        | -               | -                       | -               | -                     | -               |
| ปลาอื่นๆ                | 1                  | 50              | 1                  | 50              | -                        | -               | -                       | -               | -                     | -               |

ตารางที่ 8 : ผลผลิตการเลี้ยงสัตว์น้ำจืด จำแนกตามประเภทการเลี้ยงและชนิดสัตว์น้ำ เป็นรายจังหวัด ปี 2566

Table 8 : Production of fish farms by type of culture and species in each province, 2023.

ลำพูน

ปริมาณ (Quantity):ตัน(Ton), มูลค่า (Value): 1,000 บาท (Baht)

| ชนิดสัตว์น้ำ<br>Species | รวม (Total)        |                 | บ่อ (Pond culture) |                 | นา (Paddy-field culture) |                 | ร่องสวน (Ditch culture) |                 | กระชัง (Cage culture) |                 |
|-------------------------|--------------------|-----------------|--------------------|-----------------|--------------------------|-----------------|-------------------------|-----------------|-----------------------|-----------------|
|                         | ปริมาณ<br>Quantity | มูลค่า<br>Value | ปริมาณ<br>Quantity | มูลค่า<br>Value | ปริมาณ<br>Quantity       | มูลค่า<br>Value | ปริมาณ<br>Quantity      | มูลค่า<br>Value | ปริมาณ<br>Quantity    | มูลค่า<br>Value |
| รวม                     | 651                | 44,630          | 485                | 30,324          | -                        | -               | 18                      | 1,281           | 148                   | 13,025          |
| ปลานิล                  | 383                | 31,385          | 222                | 17,359          | -                        | -               | 13                      | 1,006           | 148                   | 13,020          |
| ปลาไน                   | -                  | -               | -                  | -               | -                        | -               | -                       | -               | -                     | -               |
| ปลาตะเพียน              | 15                 | 826             | 12                 | 666             | -                        | -               | 3                       | 160             | -                     | -               |
| ปลาสลิิด                | -                  | -               | -                  | -               | -                        | -               | -                       | -               | -                     | -               |
| ปลาจิ้น                 | -                  | -               | -                  | -               | -                        | -               | -                       | -               | -                     | -               |
| ปลาดุก                  | 229                | 10,185          | 227                | 10,072          | -                        | -               | 2                       | 113             | -                     | -               |
| ปลาช่อน                 | 2                  | 162             | 2                  | 162             | -                        | -               | -                       | -               | -                     | -               |
| ปลาสรวย                 | 1                  | 31              | 1                  | 31              | -                        | -               | -                       | -               | -                     | -               |
| กุ้งก้ามกราม            | 1                  | 506             | 1                  | 506             | -                        | -               | -                       | -               | -                     | -               |
| ปลาหมอเทศ               | -                  | -               | -                  | -               | -                        | -               | -                       | -               | -                     | -               |
| ปลามู๋                  | -                  | -               | -                  | -               | -                        | -               | -                       | -               | -                     | -               |
| ปลาแรด                  | -                  | -               | -                  | -               | -                        | -               | -                       | -               | -                     | -               |
| ปลายี่สก                | 2                  | 108             | 2                  | 106             | -                        | -               | 0                       | 2               | -                     | -               |
| ปลาสลาด                 | -                  | -               | -                  | -               | -                        | -               | -                       | -               | -                     | -               |
| ปลาเทโพ                 | -                  | -               | -                  | -               | -                        | -               | -                       | -               | -                     | -               |
| ปลาไหล                  | -                  | -               | -                  | -               | -                        | -               | -                       | -               | -                     | -               |
| ปลากระดี่               | -                  | -               | -                  | -               | -                        | -               | -                       | -               | -                     | -               |
| ปลาหมอไทย               | 14                 | 1,065           | 14                 | 1,065           | -                        | -               | -                       | -               | -                     | -               |
| กบ                      | 4                  | 362             | 4                  | 357             | -                        | -               | -                       | -               | 0                     | 5               |
| ตะพาบน้ำ                | -                  | -               | -                  | -               | -                        | -               | -                       | -               | -                     | -               |
| ปลาชะโด                 | -                  | -               | -                  | -               | -                        | -               | -                       | -               | -                     | -               |
| ปลานวลจันทร์            | -                  | -               | -                  | -               | -                        | -               | -                       | -               | -                     | -               |
| ปลากด                   | -                  | -               | -                  | -               | -                        | -               | -                       | -               | -                     | -               |
| ปลาจระเม็ดน้ำจืด        | -                  | -               | -                  | -               | -                        | -               | -                       | -               | -                     | -               |
| ปลาอื่นๆ                | -                  | -               | -                  | -               | -                        | -               | -                       | -               | -                     | -               |

ตารางที่ 8 : ผลผลิตการเลี้ยงสัตว์น้ำจืด จำแนกตามประเภทการเลี้ยงและชนิดสัตว์น้ำ เป็นรายจังหวัด ปี 2566

Table 8 : Production of fish farms by type of culture and species in each province, 2023.

สุโขทัย

ปริมาณ (Quantity):ตัน(Ton), มูลค่า (Value): 1,000 บาท (Baht)

| ชนิดสัตว์น้ำ<br>Species | รวม (Total)        |                 | บ่อ (Pond culture) |                 | นา (Paddy-field culture) |                 | ร่องสวน (Ditch culture) |                 | กระชัง (Cage culture) |                 |
|-------------------------|--------------------|-----------------|--------------------|-----------------|--------------------------|-----------------|-------------------------|-----------------|-----------------------|-----------------|
|                         | ปริมาณ<br>Quantity | มูลค่า<br>Value | ปริมาณ<br>Quantity | มูลค่า<br>Value | ปริมาณ<br>Quantity       | มูลค่า<br>Value | ปริมาณ<br>Quantity      | มูลค่า<br>Value | ปริมาณ<br>Quantity    | มูลค่า<br>Value |
| รวม                     | 4,140              | 225,580         | 4,126              | 224,855         | -                        | -               | 13                      | 640             | 1                     | 85              |
| ปลานิล                  | 1,304              | 74,909          | 1,301              | 74,707          | -                        | -               | 3                       | 202             | -                     | -               |
| ปลาไน                   | 8                  | 405             | 8                  | 405             | -                        | -               | -                       | -               | -                     | -               |
| ปลาตะเพียน              | 604                | 28,675          | 602                | 28,570          | -                        | -               | 2                       | 105             | -                     | -               |
| ปลาสร้อย                | 32                 | 2,771           | 32                 | 2,771           | -                        | -               | -                       | -               | -                     | -               |
| ปลาจิ้น                 | 20                 | 898             | 20                 | 898             | -                        | -               | -                       | -               | -                     | -               |
| ปลาดุก                  | 1,401              | 70,062          | 1,394              | 69,737          | -                        | -               | 6                       | 273             | 1                     | 52              |
| ปลาช่อน                 | 93                 | 10,297          | 93                 | 10,292          | -                        | -               | -                       | -               | 0                     | 5               |
| ปลาสวาย                 | 445                | 20,088          | 443                | 20,028          | -                        | -               | 2                       | 60              | -                     | -               |
| กุ้งก้ามกราม            | 12                 | 3,696           | 12                 | 3,696           | -                        | -               | -                       | -               | -                     | -               |
| ปลาหมอเทศ               | 5                  | 394             | 5                  | 394             | -                        | -               | -                       | -               | -                     | -               |
| ปลาบู่                  | -                  | -               | -                  | -               | -                        | -               | -                       | -               | -                     | -               |
| ปลาแรด                  | 11                 | 898             | 11                 | 898             | -                        | -               | -                       | -               | -                     | -               |
| ปลายี่สก                | 42                 | 2,043           | 42                 | 2,043           | -                        | -               | -                       | -               | -                     | -               |
| ปลาสร้อย                | -                  | -               | -                  | -               | -                        | -               | -                       | -               | -                     | -               |
| ปลาเทโพ                 | 15                 | 1,302           | 15                 | 1,302           | -                        | -               | -                       | -               | -                     | -               |
| ปลาไหล                  | 0                  | 3               | 0                  | 3               | -                        | -               | -                       | -               | -                     | -               |
| ปลากระดี่               | 1                  | 40              | 1                  | 40              | -                        | -               | -                       | -               | -                     | -               |
| ปลาหมอไทย               | 63                 | 4,015           | 63                 | 4,014           | -                        | -               | -                       | -               | 0                     | 1               |
| กบ                      | 7                  | 399             | 7                  | 372             | -                        | -               | -                       | -               | 0                     | 27              |
| ตะพาบน้ำ                | -                  | -               | -                  | -               | -                        | -               | -                       | -               | -                     | -               |
| ปลาชะโด                 | -                  | -               | -                  | -               | -                        | -               | -                       | -               | -                     | -               |
| ปลานวลจันทร์            | 21                 | 1,053           | 21                 | 1,053           | -                        | -               | -                       | -               | -                     | -               |
| ปลากด                   | 1                  | 166             | 1                  | 166             | -                        | -               | -                       | -               | -                     | -               |
| ปลาจระเม็ดน้ำจืด        | 36                 | 1,733           | 36                 | 1,733           | -                        | -               | -                       | -               | -                     | -               |
| ปลาอื่นๆ                | 19                 | 1,733           | 19                 | 1,733           | -                        | -               | -                       | -               | -                     | -               |



ตารางที่ 8 : ผลผลิตการเลี้ยงสัตว์น้ำจืด จำแนกตามประเภทการเลี้ยงและชนิดสัตว์น้ำ เป็นรายจังหวัด ปี 2566

Table 8 : Production of fish farms by type of culture and species in each province, 2023.

อัตรดิตถ์

ปริมาณ (Quantity):ตัน(Ton), มูลค่า (Value): 1,000 บาท (Baht)

| ชนิดสัตว์น้ำ<br>Species | รวม (Total)        |                 | บ่อ (Pond culture) |                 | นา (Paddy-field culture) |                 | ร่องสวน (Ditch culture) |                 | กระชัง (Cage culture) |                 |
|-------------------------|--------------------|-----------------|--------------------|-----------------|--------------------------|-----------------|-------------------------|-----------------|-----------------------|-----------------|
|                         | ปริมาณ<br>Quantity | มูลค่า<br>Value | ปริมาณ<br>Quantity | มูลค่า<br>Value | ปริมาณ<br>Quantity       | มูลค่า<br>Value | ปริมาณ<br>Quantity      | มูลค่า<br>Value | ปริมาณ<br>Quantity    | มูลค่า<br>Value |
| รวม                     | 5,666              | 444,804         | 2,076              | 136,395         | 0                        | 64              | 3                       | 140             | 3,587                 | 308,205         |
| ปลานิล                  | 4,110              | 320,777         | 858                | 59,297          | 0                        | 23              | 2                       | 102             | 3,250                 | 261,355         |
| ปลาไน                   | 14                 | 868             | 14                 | 868             | -                        | -               | -                       | -               | -                     | -               |
| ปลาตะเพียน              | 170                | 8,954           | 169                | 8,906           | 0                        | 10              | 1                       | 38              | -                     | -               |
| ปลาสลิด                 | 0                  | 42              | 0                  | 42              | -                        | -               | -                       | -               | -                     | -               |
| ปลาจิ้น                 | 1                  | 80              | 1                  | 80              | -                        | -               | -                       | -               | -                     | -               |
| ปลาดุก                  | 803                | 51,807          | 756                | 49,159          | 0                        | 18              | -                       | -               | 47                    | 2,630           |
| ปลาช่อน                 | 8                  | 1,015           | 8                  | 1,002           | 0                        | 13              | -                       | -               | -                     | -               |
| ปลาสรวย                 | 228                | 13,649          | 228                | 13,649          | -                        | -               | -                       | -               | -                     | -               |
| กึ่งก้ามกราม            | 1                  | 210             | 1                  | 210             | -                        | -               | -                       | -               | -                     | -               |
| ปลาหมอเทศ               | 0                  | 27              | 0                  | 27              | -                        | -               | -                       | -               | -                     | -               |
| ปลาบู่                  | -                  | -               | -                  | -               | -                        | -               | -                       | -               | -                     | -               |
| ปลาแรด                  | 7                  | 662             | 7                  | 662             | -                        | -               | -                       | -               | -                     | -               |
| ปลายี่สก                | 20                 | 1,165           | 20                 | 1,165           | -                        | -               | -                       | -               | -                     | -               |
| ปลาสลัด                 | -                  | -               | -                  | -               | -                        | -               | -                       | -               | -                     | -               |
| ปลาเทโพ                 | 1                  | 70              | 1                  | 70              | -                        | -               | -                       | -               | -                     | -               |
| ปลาไหล                  | -                  | -               | -                  | -               | -                        | -               | -                       | -               | -                     | -               |
| ปลากระดี่               | -                  | -               | -                  | -               | -                        | -               | -                       | -               | -                     | -               |
| ปลาหมอไทย               | 4                  | 350             | 4                  | 321             | -                        | -               | -                       | -               | 0                     | 29              |
| กบ                      | 7                  | 745             | 5                  | 580             | -                        | -               | -                       | -               | 2                     | 165             |
| ตะพาบน้ำ                | -                  | -               | -                  | -               | -                        | -               | -                       | -               | -                     | -               |
| ปลาชะโด                 | -                  | -               | -                  | -               | -                        | -               | -                       | -               | -                     | -               |
| ปลานวลจันทร์            | 2                  | 116             | 2                  | 116             | -                        | -               | -                       | -               | -                     | -               |
| ปลากด                   | 289                | 44,171          | 1                  | 145             | -                        | -               | -                       | -               | 288                   | 44,026          |
| ปลาจระเม็ดน้ำจืด        | 1                  | 55              | 1                  | 55              | -                        | -               | -                       | -               | -                     | -               |
| ปลาอื่นๆ                | 0                  | 41              | 0                  | 41              | -                        | -               | -                       | -               | -                     | -               |

ตารางที่ 8 : ผลผลิตการเลี้ยงสัตว์น้ำจืด จำแนกตามประเภทการเลี้ยงและชนิดสัตว์น้ำ เป็นรายจังหวัด ปี 2566

Table 8 : Production of fish farms by type of culture and species in each province, 2023.

อุทัยธานี

ปริมาณ (Quantity):ตัน(Ton), มูลค่า (Value): 1,000 บาท (Baht)

| ชนิดสัตว์น้ำ<br>Species | รวม (Total)        |                 | บ่อ (Pond culture) |                 | นา (Paddy-field culture) |                 | ร่องสวน (Ditch culture) |                 | กระชัง (Cage culture) |                 |
|-------------------------|--------------------|-----------------|--------------------|-----------------|--------------------------|-----------------|-------------------------|-----------------|-----------------------|-----------------|
|                         | ปริมาณ<br>Quantity | มูลค่า<br>Value | ปริมาณ<br>Quantity | มูลค่า<br>Value | ปริมาณ<br>Quantity       | มูลค่า<br>Value | ปริมาณ<br>Quantity      | มูลค่า<br>Value | ปริมาณ<br>Quantity    | มูลค่า<br>Value |
| รวม                     | 3,136              | 168,619         | 3,038              | 162,509         | -                        | -               | 1                       | 111             | 97                    | 5,999           |
| ปลานิล                  | 1,135              | 61,978          | 1,083              | 58,800          | -                        | -               | 1                       | 41              | 51                    | 3,137           |
| ปลาไน                   | 2                  | 100             | 2                  | 100             | -                        | -               | -                       | -               | -                     | -               |
| ปลาตะเพียน              | 182                | 7,484           | 178                | 7,344           | -                        | -               | 0                       | 5               | 4                     | 135             |
| ปลาสลิด                 | 19                 | 2,093           | 19                 | 2,087           | -                        | -               | -                       | -               | 0                     | 6               |
| ปลาจิ้น                 | 0                  | 12              | 0                  | 12              | -                        | -               | -                       | -               | -                     | -               |
| ปลาดุก                  | 1,254              | 62,127          | 1,246              | 61,736          | -                        | -               | 0                       | 9               | 8                     | 382             |
| ปลาช่อน                 | 12                 | 1,206           | 12                 | 1,158           | -                        | -               | 0                       | 48              | -                     | -               |
| ปลาสรวย                 | 185                | 6,879           | 179                | 6,616           | -                        | -               | 0                       | 4               | 6                     | 259             |
| กุ้งก้ามกราม            | -                  | -               | -                  | -               | -                        | -               | -                       | -               | -                     | -               |
| ปลาหมอเทศ               | 3                  | 173             | 3                  | 173             | -                        | -               | -                       | -               | -                     | -               |
| ปลาบู่                  | 0                  | 5               | 0                  | 1               | -                        | -               | -                       | -               | 0                     | 4               |
| ปลาแรด                  | 298                | 23,316          | 274                | 21,442          | -                        | -               | 0                       | 4               | 24                    | 1,870           |
| ปลายี่สก                | 19                 | 1,239           | 19                 | 1,239           | -                        | -               | -                       | -               | -                     | -               |
| ปลาสลัด                 | -                  | -               | -                  | -               | -                        | -               | -                       | -               | -                     | -               |
| ปลาเทโพ                 | 6                  | 342             | 4                  | 288             | -                        | -               | -                       | -               | 2                     | 54              |
| ปลาไหล                  | -                  | -               | -                  | -               | -                        | -               | -                       | -               | -                     | -               |
| ปลากระดี่               | -                  | -               | -                  | -               | -                        | -               | -                       | -               | -                     | -               |
| ปลาหมอไทย               | 2                  | 96              | 2                  | 96              | -                        | -               | -                       | -               | -                     | -               |
| กบ                      | 2                  | 195             | 1                  | 115             | -                        | -               | -                       | -               | 1                     | 80              |
| ตะพาบน้ำ                | -                  | -               | -                  | -               | -                        | -               | -                       | -               | -                     | -               |
| ปลาชะโด                 | 0                  | 30              | 0                  | 30              | -                        | -               | -                       | -               | -                     | -               |
| ปลานวลจันทร์            | 3                  | 184             | 3                  | 184             | -                        | -               | -                       | -               | -                     | -               |
| ปลากด                   | 0                  | 44              | 0                  | 12              | -                        | -               | -                       | -               | 0                     | 32              |
| ปลาจระเม็ดน้ำจืด        | 0                  | 26              | 0                  | 26              | -                        | -               | -                       | -               | -                     | -               |
| ปลาอื่นๆ                | 14                 | 1,090           | 13                 | 1,050           | -                        | -               | -                       | -               | 1                     | 40              |

ตารางที่ 8 : ผลผลิตการเลี้ยงสัตว์น้ำจืด จำแนกตามประเภทการเลี้ยงและชนิดสัตว์น้ำ เป็นรายจังหวัด ปี 2566

Table 8 : Production of fish farms by type culture and species in each province, 2023.

ภาพสินธุ์

ปริมาณ (Quantity):ตัน(Ton), มูลค่า (Value): 1,000 บาท (Baht)

| ชนิดสัตว์น้ำ<br>Species | รวม (Total)        |                 | บ่อ (Pond culture) |                 | นา (Paddy-field culture) |                 | ร่องสวน (Ditch culture) |                 | กระชัง (Cage culture) |                 |
|-------------------------|--------------------|-----------------|--------------------|-----------------|--------------------------|-----------------|-------------------------|-----------------|-----------------------|-----------------|
|                         | ปริมาณ<br>Quantity | มูลค่า<br>Value | ปริมาณ<br>Quantity | มูลค่า<br>Value | ปริมาณ<br>Quantity       | มูลค่า<br>Value | ปริมาณ<br>Quantity      | มูลค่า<br>Value | ปริมาณ<br>Quantity    | มูลค่า<br>Value |
| รวม                     | 7,380              | 643,168         | 5,568              | 535,949         | 35                       | 2,129           | 3                       | 192             | 1,774                 | 104,898         |
| ปลานิล                  | 4,589              | 283,847         | 2,804              | 178,264         | 21                       | 1,279           | 1                       | 64              | 1,763                 | 104,240         |
| ปลาไน                   | 58                 | 2,785           | 51                 | 2,450           | 7                        | 335             | -                       | -               | -                     | -               |
| ปลาตะเพียน              | 483                | 21,758          | 473                | 21,064          | 6                        | 457             | 1                       | 36              | 3                     | 201             |
| ปลาสลิด                 | 1                  | 119             | 1                  | 119             | -                        | -               | -                       | -               | -                     | -               |
| ปลาจีน                  | 0                  | 12              | 0                  | 12              | -                        | -               | -                       | -               | -                     | -               |
| ปลาดุก                  | 1,191              | 91,698          | 1,189              | 91,548          | 1                        | 58              | 1                       | 92              | -                     | -               |
| ปลาช่อน                 | 26                 | 2,408           | 26                 | 2,408           | -                        | -               | -                       | -               | -                     | -               |
| ปลาสรวย                 | 1                  | 19              | 1                  | 19              | -                        | -               | -                       | -               | -                     | -               |
| กึ่งก้ามกราม            | 941                | 235,148         | 941                | 235,148         | -                        | -               | -                       | -               | -                     | -               |
| ปลาหมอเทศ               | 4                  | 211             | 4                  | 211             | -                        | -               | -                       | -               | -                     | -               |
| ปลาบู๋                  | -                  | -               | -                  | -               | -                        | -               | -                       | -               | -                     | -               |
| ปลาแรด                  | -                  | -               | -                  | -               | -                        | -               | -                       | -               | -                     | -               |
| ปลายี่สก                | 4                  | 163             | 4                  | 163             | -                        | -               | -                       | -               | -                     | -               |
| ปลาสลาด                 | -                  | -               | -                  | -               | -                        | -               | -                       | -               | -                     | -               |
| ปลาเทโพ                 | 0                  | 22              | 0                  | 22              | -                        | -               | -                       | -               | -                     | -               |
| ปลาไหล                  | -                  | -               | -                  | -               | -                        | -               | -                       | -               | -                     | -               |
| ปลากระดี่               | -                  | -               | -                  | -               | -                        | -               | -                       | -               | -                     | -               |
| ปลาหมอไทย               | 41                 | 2,553           | 41                 | 2,553           | -                        | -               | -                       | -               | -                     | -               |
| กบ                      | 10                 | 769             | 9                  | 717             | -                        | -               | -                       | -               | 1                     | 52              |
| ตะพาบน้ำ                | -                  | -               | -                  | -               | -                        | -               | -                       | -               | -                     | -               |
| ปลาชะโด                 | -                  | -               | -                  | -               | -                        | -               | -                       | -               | -                     | -               |
| ปลานวลจันทร์            | 11                 | 404             | 10                 | 357             | -                        | -               | -                       | -               | 1                     | 47              |
| ปลากด                   | 2                  | 254             | 2                  | 254             | -                        | -               | -                       | -               | -                     | -               |
| ปลาจระเม็ดน้ำจืด        | -                  | -               | -                  | -               | -                        | -               | -                       | -               | -                     | -               |
| ปลาอื่นๆ                | 18                 | 998             | 12                 | 640             | -                        | -               | -                       | -               | 6                     | 358             |

ตารางที่ 8 : ผลผลิตการเลี้ยงสัตว์น้ำจืด จำแนกตามประเภทการเลี้ยงและชนิดสัตว์น้ำ เป็นรายจังหวัด ปี 2566

Table 8 : Production of fish farms by type culture and species in each province, 2023.

ขอนแก่น

ปริมาณ (Quantity):ตัน(Ton), มูลค่า (Value): 1,000 บาท (Baht)

| ชนิดสัตว์น้ำ<br>Species | รวม (Total)        |                 | บ่อ (Pond culture) |                 | นา (Paddy-field culture) |                 | ร่องสวน (Ditch culture) |                 | กระชัง (Cage culture) |                 |
|-------------------------|--------------------|-----------------|--------------------|-----------------|--------------------------|-----------------|-------------------------|-----------------|-----------------------|-----------------|
|                         | ปริมาณ<br>Quantity | มูลค่า<br>Value | ปริมาณ<br>Quantity | มูลค่า<br>Value | ปริมาณ<br>Quantity       | มูลค่า<br>Value | ปริมาณ<br>Quantity      | มูลค่า<br>Value | ปริมาณ<br>Quantity    | มูลค่า<br>Value |
| รวม                     | 5,817              | 307,761         | 3,899              | 199,783         | -                        | -               | -                       | -               | 1,918                 | 107,978         |
| ปลานิล                  | 5,230              | 276,368         | 3,312              | 168,390         | -                        | -               | -                       | -               | 1,918                 | 107,978         |
| ปลาไน                   | -                  | -               | -                  | -               | -                        | -               | -                       | -               | -                     | -               |
| ปลาตะเพียน              | 328                | 17,024          | 328                | 17,024          | -                        | -               | -                       | -               | -                     | -               |
| ปลาสลิด                 | -                  | -               | -                  | -               | -                        | -               | -                       | -               | -                     | -               |
| ปลาจิ้น                 | -                  | -               | -                  | -               | -                        | -               | -                       | -               | -                     | -               |
| ปลาดุก                  | 259                | 14,357          | 259                | 14,357          | -                        | -               | -                       | -               | -                     | -               |
| ปลาช่อน                 | -                  | -               | -                  | -               | -                        | -               | -                       | -               | -                     | -               |
| ปลาสรวย                 | -                  | -               | -                  | -               | -                        | -               | -                       | -               | -                     | -               |
| กึ่งก้ามกราม            | -                  | -               | -                  | -               | -                        | -               | -                       | -               | -                     | -               |
| ปลาหมอเทศ               | -                  | -               | -                  | -               | -                        | -               | -                       | -               | -                     | -               |
| ปลาบู่                  | -                  | -               | -                  | -               | -                        | -               | -                       | -               | -                     | -               |
| ปลาแรด                  | -                  | -               | -                  | -               | -                        | -               | -                       | -               | -                     | -               |
| ปลายี่สก                | -                  | -               | -                  | -               | -                        | -               | -                       | -               | -                     | -               |
| ปลาสลาด                 | -                  | -               | -                  | -               | -                        | -               | -                       | -               | -                     | -               |
| ปลาเทโพ                 | -                  | -               | -                  | -               | -                        | -               | -                       | -               | -                     | -               |
| ปลาไหล                  | -                  | -               | -                  | -               | -                        | -               | -                       | -               | -                     | -               |
| ปลากระดี่               | -                  | -               | -                  | -               | -                        | -               | -                       | -               | -                     | -               |
| ปลาหมอไทย               | -                  | -               | -                  | -               | -                        | -               | -                       | -               | -                     | -               |
| กบ                      | 0                  | 12              | 0                  | 12              | -                        | -               | -                       | -               | -                     | -               |
| ตะพาบน้ำ                | -                  | -               | -                  | -               | -                        | -               | -                       | -               | -                     | -               |
| ปลาชะโด                 | -                  | -               | -                  | -               | -                        | -               | -                       | -               | -                     | -               |
| ปลานวลจันทร์            | -                  | -               | -                  | -               | -                        | -               | -                       | -               | -                     | -               |
| ปลากด                   | -                  | -               | -                  | -               | -                        | -               | -                       | -               | -                     | -               |
| ปลาจระเม็ดน้ำจืด        | -                  | -               | -                  | -               | -                        | -               | -                       | -               | -                     | -               |
| ปลาอื่นๆ                | -                  | -               | -                  | -               | -                        | -               | -                       | -               | -                     | -               |

ตารางที่ 8 : ผลผลิตการเลี้ยงสัตว์น้ำจืด จำแนกตามประเภทการเลี้ยงและชนิดสัตว์น้ำ เป็นรายจังหวัด ปี 2566

Table 8 : Production of fish farms by type culture and species in each province, 2023.

ชัยภูมิ

ปริมาณ (Quantity):ตัน(Ton), มูลค่า (Value): 1,000 บาท (Baht)

| ชนิดสัตว์น้ำ<br>Species | รวม (Total)        |                 | บ่อ (Pond culture) |                 | นา (Paddy-field culture) |                 | ร่องสวน (Ditch culture) |                 | กระชัง (Cage culture) |                 |
|-------------------------|--------------------|-----------------|--------------------|-----------------|--------------------------|-----------------|-------------------------|-----------------|-----------------------|-----------------|
|                         | ปริมาณ<br>Quantity | มูลค่า<br>Value | ปริมาณ<br>Quantity | มูลค่า<br>Value | ปริมาณ<br>Quantity       | มูลค่า<br>Value | ปริมาณ<br>Quantity      | มูลค่า<br>Value | ปริมาณ<br>Quantity    | มูลค่า<br>Value |
| รวม                     | 7,461              | 415,288         | 5,522              | 308,508         | 1                        | 42              | 0                       | 9               | 1,938                 | 106,729         |
| ปลานิล                  | 5,657              | 317,058         | 3,718              | 210,291         | 1                        | 29              | 0                       | 9               | 1,938                 | 106,729         |
| ปลาไน                   | -                  | -               | -                  | -               | -                        | -               | -                       | -               | -                     | -               |
| ปลาตะเพียน              | 916                | 49,422          | 916                | 49,409          | 0                        | 13              | -                       | -               | -                     | -               |
| ปลาสลิด                 | -                  | -               | -                  | -               | -                        | -               | -                       | -               | -                     | -               |
| ปลาจิ้น                 | -                  | -               | -                  | -               | -                        | -               | -                       | -               | -                     | -               |
| ปลาดุก                  | 883                | 48,412          | 883                | 48,412          | -                        | -               | -                       | -               | -                     | -               |
| ปลาช่อน                 | -                  | -               | -                  | -               | -                        | -               | -                       | -               | -                     | -               |
| ปลาสรวย                 | -                  | -               | -                  | -               | -                        | -               | -                       | -               | -                     | -               |
| กึ่งก้ามกราม            | -                  | -               | -                  | -               | -                        | -               | -                       | -               | -                     | -               |
| ปลาหมอเทศ               | -                  | -               | -                  | -               | -                        | -               | -                       | -               | -                     | -               |
| ปลามู๋                  | -                  | -               | -                  | -               | -                        | -               | -                       | -               | -                     | -               |
| ปลาแรด                  | -                  | -               | -                  | -               | -                        | -               | -                       | -               | -                     | -               |
| ปลายี่สก                | -                  | -               | -                  | -               | -                        | -               | -                       | -               | -                     | -               |
| ปลาสลัด                 | -                  | -               | -                  | -               | -                        | -               | -                       | -               | -                     | -               |
| ปลาเทโพ                 | -                  | -               | -                  | -               | -                        | -               | -                       | -               | -                     | -               |
| ปลาไหล                  | -                  | -               | -                  | -               | -                        | -               | -                       | -               | -                     | -               |
| ปลากระดี่               | -                  | -               | -                  | -               | -                        | -               | -                       | -               | -                     | -               |
| ปลาหมอไทย               | 5                  | 377             | 5                  | 377             | -                        | -               | -                       | -               | -                     | -               |
| กบ                      | 0                  | 19              | 0                  | 19              | -                        | -               | -                       | -               | -                     | -               |
| ตะพาบน้ำ                | -                  | -               | -                  | -               | -                        | -               | -                       | -               | -                     | -               |
| ปลาชะโด                 | -                  | -               | -                  | -               | -                        | -               | -                       | -               | -                     | -               |
| ปลานวลจันทร์            | -                  | -               | -                  | -               | -                        | -               | -                       | -               | -                     | -               |
| ปลากด                   | -                  | -               | -                  | -               | -                        | -               | -                       | -               | -                     | -               |
| ปลาจระเม็ดน้ำจืด        | -                  | -               | -                  | -               | -                        | -               | -                       | -               | -                     | -               |
| ปลาอื่นๆ                | -                  | -               | -                  | -               | -                        | -               | -                       | -               | -                     | -               |

ตารางที่ 8 : ผลผลิตการเลี้ยงสัตว์น้ำจืด จำแนกตามประเภทการเลี้ยงและชนิดสัตว์น้ำ เป็นรายจังหวัด ปี 2566

Table 8 : Production of fish farms by type culture and species in each province, 2023.

นครพนม

ปริมาณ (Quantity):ตัน(Ton), มูลค่า (Value): 1,000 บาท (Baht)

| ชนิดสัตว์น้ำ<br>Species | รวม (Total)        |                 | บ่อ (Pond culture) |                 | นา (Paddy-field culture) |                 | ร่องสวน (Ditch culture) |                 | กระชัง (Cage culture) |                 |
|-------------------------|--------------------|-----------------|--------------------|-----------------|--------------------------|-----------------|-------------------------|-----------------|-----------------------|-----------------|
|                         | ปริมาณ<br>Quantity | มูลค่า<br>Value | ปริมาณ<br>Quantity | มูลค่า<br>Value | ปริมาณ<br>Quantity       | มูลค่า<br>Value | ปริมาณ<br>Quantity      | มูลค่า<br>Value | ปริมาณ<br>Quantity    | มูลค่า<br>Value |
| รวม                     | 3,660              | 293,444         | 2,268              | 204,583         | -                        | 14              | 0                       | 29              | 1392                  | 88,818          |
| ปลานิล                  | 2,915              | 214,095         | 1,610              | 135,967         | -                        | -               | 0                       | 11              | 1305                  | 78,117          |
| ปลาไน                   | 29                 | 3,019           | 29                 | 3,019           | -                        | -               | -                       | -               | -                     | -               |
| ปลาตะเพียน              | 194                | 21,592          | 187                | 21,046          | -                        | -               | 0                       | 14              | 7                     | 532             |
| ปลาสลิด                 | 1                  | 163             | 1                  | 163             | -                        | -               | -                       | -               | -                     | -               |
| ปลาจิ้น                 | 3                  | 497             | 3                  | 497             | -                        | -               | -                       | -               | -                     | -               |
| ปลาดุก                  | 319                | 31,727          | 319                | 31,709          | 0                        | 14              | 0                       | 4               | -                     | -               |
| ปลาช่อน                 | 7                  | 797             | 7                  | 797             | -                        | -               | -                       | -               | -                     | -               |
| ปลาสรวย                 | 3                  | 142             | 2                  | 95              | -                        | -               | -                       | -               | 1                     | 47              |
| กุ้งก้ามกราม            | 0                  | 24              | 0                  | 24              | -                        | -               | -                       | -               | -                     | -               |
| ปลาหมอเทศ               | 4                  | 430             | 4                  | 430             | -                        | -               | -                       | -               | -                     | -               |
| ปลาบู่                  | -                  | -               | -                  | -               | -                        | -               | -                       | -               | -                     | -               |
| ปลาแรด                  | -                  | -               | -                  | -               | -                        | -               | -                       | -               | -                     | -               |
| ปลายี่สก                | 3                  | 167             | 3                  | 167             | -                        | -               | -                       | -               | -                     | -               |
| ปลาสลาด                 | -                  | -               | -                  | -               | -                        | -               | -                       | -               | -                     | -               |
| ปลาเทโพ                 | 0                  | 28              | 0                  | 28              | -                        | -               | -                       | -               | -                     | -               |
| ปลาไหล                  | 0                  | 20              | 0                  | 20              | -                        | -               | -                       | -               | -                     | -               |
| ปลากระดี่               | -                  | -               | -                  | -               | -                        | -               | -                       | -               | -                     | -               |
| ปลาหมอไทย               | 12                 | 1,071           | 12                 | 1,071           | -                        | -               | -                       | -               | -                     | -               |
| กบ                      | 77                 | 8,282           | 77                 | 8,282           | -                        | -               | -                       | -               | -                     | -               |
| ตะพาบน้ำ                | 0                  | 30              | 0                  | 30              | -                        | -               | -                       | -               | -                     | -               |
| ปลาชะโด                 | -                  | -               | -                  | -               | -                        | -               | -                       | -               | -                     | -               |
| ปลานวลจันทร์            | 8                  | 567             | 8                  | 567             | -                        | -               | -                       | -               | -                     | -               |
| ปลากด                   | 1                  | 177             | 1                  | 105             | -                        | -               | -                       | -               | 0                     | 72              |
| ปลาจระเม็ดน้ำจืด        | 2                  | 143             | 2                  | 143             | -                        | -               | -                       | -               | -                     | -               |
| ปลาอื่นๆ                | 82                 | 10,473          | 3                  | 423             | -                        | -               | -                       | -               | 79                    | 10,050          |

ตารางที่ 8 : ผลผลิตการเลี้ยงสัตว์น้ำจืด จำแนกตามประเภทการเลี้ยงและชนิดสัตว์น้ำ เป็นรายจังหวัด ปี 2566

Table 8 : Production of fish farms by type culture and species in each province, 2023.

นครราชสีมา

ปริมาณ (Quantity):ตัน(Ton), มูลค่า (Value): 1,000 บาท (Baht)

| ชนิดสัตว์น้ำ<br>Species | รวม (Total)        |                 | บ่อ (Pond culture) |                 | นา (Paddy-field culture) |                 | ร่องสวน (Ditch culture) |                 | กระชัง (Cage culture) |                 |
|-------------------------|--------------------|-----------------|--------------------|-----------------|--------------------------|-----------------|-------------------------|-----------------|-----------------------|-----------------|
|                         | ปริมาณ<br>Quantity | มูลค่า<br>Value | ปริมาณ<br>Quantity | มูลค่า<br>Value | ปริมาณ<br>Quantity       | มูลค่า<br>Value | ปริมาณ<br>Quantity      | มูลค่า<br>Value | ปริมาณ<br>Quantity    | มูลค่า<br>Value |
| รวม                     | 12,591             | 656,689         | 11,153             | 569,389         | 5                        | 302             | 23                      | 1,363           | 1,410                 | 85,635          |
| ปลานิล                  | 8,037              | 444,256         | 6,608              | 357,507         | 2                        | 106             | 17                      | 1,028           | 1,410                 | 85,615          |
| ปลาไน                   | 5                  | 195             | 5                  | 195             | -                        | -               | -                       | -               | -                     | -               |
| ปลาตะเพียน              | 513                | 23,972          | 509                | 23,748          | 0                        | 18              | 4                       | 206             | -                     | -               |
| ปลาสลิด                 | 2                  | 136             | 2                  | 110             | -                        | -               | 0                       | 26              | -                     | -               |
| ปลาจิ้น                 | 2                  | 90              | 2                  | 90              | -                        | -               | -                       | -               | -                     | -               |
| ปลาดุก                  | 3,919              | 179,743         | 3,914              | 179,482         | 3                        | 178             | 2                       | 83              | -                     | -               |
| ปลาช่อน                 | 54                 | 3,735           | 54                 | 3,715           | -                        | -               | 0                       | 20              | -                     | -               |
| ปลาสร้อย                | 4                  | 175             | 4                  | 175             | -                        | -               | -                       | -               | -                     | -               |
| กึ่งก้ามกราม            | 3                  | 506             | 3                  | 506             | -                        | -               | -                       | -               | -                     | -               |
| ปลาหมอเทศ               | -                  | -               | -                  | -               | -                        | -               | -                       | -               | -                     | -               |
| ปลาบู่                  | -                  | -               | -                  | -               | -                        | -               | -                       | -               | -                     | -               |
| ปลาแรด                  | 1                  | 104             | 1                  | 104             | -                        | -               | -                       | -               | -                     | -               |
| ปลายี่สก                | 1                  | 31              | 1                  | 31              | -                        | -               | -                       | -               | -                     | -               |
| ปลาสลัด                 | -                  | -               | -                  | -               | -                        | -               | -                       | -               | -                     | -               |
| ปลาเทโพ                 | 1                  | 40              | 1                  | 40              | -                        | -               | -                       | -               | -                     | -               |
| ปลาไหล                  | 0                  | 0               | 0                  | 0               | -                        | -               | -                       | -               | -                     | -               |
| ปลากระดี่               | -                  | -               | -                  | -               | -                        | -               | -                       | -               | -                     | -               |
| ปลาหมอไทย               | 36                 | 2,845           | 36                 | 2,845           | -                        | -               | -                       | -               | -                     | -               |
| กบ                      | 7                  | 412             | 7                  | 392             | -                        | -               | -                       | -               | 0                     | 20              |
| ตะพาน้ำ                 | -                  | 75              | 0                  | 75              | -                        | -               | -                       | -               | -                     | -               |
| ปลาชะโด                 | -                  | -               | -                  | -               | -                        | -               | -                       | -               | -                     | -               |
| ปลานวลจันทร์            | -                  | 12              | 0                  | 12              | -                        | -               | -                       | -               | -                     | -               |
| ปลากด                   | 1                  | 52              | 1                  | 52              | -                        | -               | -                       | -               | -                     | -               |
| ปลาจระเม็ดน้ำจืด        | 4                  | 251             | 4                  | 251             | -                        | -               | -                       | -               | -                     | -               |
| ปลาอื่นๆ                | 1                  | 59              | 1                  | 59              | -                        | -               | -                       | -               | -                     | -               |

ตารางที่ 8 : ผลผลิตการเลี้ยงสัตว์น้ำจืด จำแนกตามประเภทการเลี้ยงและชนิดสัตว์น้ำ เป็นรายจังหวัด ปี 2566

Table 8 : Production of fish farms by type culture and species in each province, 2023.

หนองคาย

ปริมาณ (Quantity):ตัน(Ton), มูลค่า (Value): 1,000 บาท (Baht)

| ชนิดสัตว์น้ำ<br>Species | รวม (Total)        |                 | บ่อ (Pond culture) |                 | นา (Paddy-field culture) |                 | ร่องสวน (Ditch culture) |                 | กระชัง (Cage culture) |                 |
|-------------------------|--------------------|-----------------|--------------------|-----------------|--------------------------|-----------------|-------------------------|-----------------|-----------------------|-----------------|
|                         | ปริมาณ<br>Quantity | มูลค่า<br>Value | ปริมาณ<br>Quantity | มูลค่า<br>Value | ปริมาณ<br>Quantity       | มูลค่า<br>Value | ปริมาณ<br>Quantity      | มูลค่า<br>Value | ปริมาณ<br>Quantity    | มูลค่า<br>Value |
| รวม                     | 10,844             | 611,208         | 6,914              | 363,504         | 2                        | 109             | 12                      | 603             | 3916                  | 246,992         |
| ปลานิล                  | 8,517              | 474,413         | 4,600              | 227,632         | 0                        | 10              | 7                       | 351             | 3,910                 | 246,420         |
| ปลาไน                   | 81                 | 6,374           | 81                 | 6,369           | 0                        | 5               | -                       | -               | -                     | -               |
| ปลาตะเพียน              | 443                | 20,521          | 438                | 20,320          | 1                        | 25              | 4                       | 176             | -                     | -               |
| ปลาสลิด                 | 6                  | 506             | 6                  | 499             | -                        | -               | 0                       | 7               | -                     | -               |
| ปลาจิ้น                 | 42                 | 1,360           | 42                 | 1,355           | -                        | -               | 0                       | 5               | -                     | -               |
| ปลาดุก                  | 1,515              | 89,135          | 1,513              | 89,032          | 1                        | 53              | 1                       | 50              | -                     | -               |
| ปลาช่อน                 | 13                 | 1,162           | 13                 | 1,146           | 0                        | 16              | -                       | -               | -                     | -               |
| ปลาสรวย                 | 59                 | 2,735           | 59                 | 2,735           | -                        | -               | -                       | -               | -                     | -               |
| กึ่งก้ามกราม            | 18                 | 2,895           | 18                 | 2,895           | -                        | -               | -                       | -               | -                     | -               |
| ปลาหมอเทศ               | 10                 | 678             | 10                 | 674             | -                        | -               | -                       | -               | 0                     | 4               |
| ปลาบู่                  | -                  | -               | -                  | -               | -                        | -               | -                       | -               | -                     | -               |
| ปลาแรด                  | 2                  | 144             | 2                  | 144             | -                        | -               | -                       | -               | -                     | -               |
| ปลายี่สก                | 6                  | 312             | 6                  | 312             | -                        | -               | -                       | -               | -                     | -               |
| ปลาสลัด                 | -                  | -               | -                  | -               | -                        | -               | -                       | -               | -                     | -               |
| ปลาเทโพ                 | -                  | -               | -                  | -               | -                        | -               | -                       | -               | -                     | -               |
| ปลาไหล                  | -                  | -               | -                  | -               | -                        | -               | -                       | -               | -                     | -               |
| ปลากรรตี                | 0                  | 2               | 0                  | 2               | -                        | -               | -                       | -               | -                     | -               |
| ปลาหมอไทย               | 12                 | 875             | 12                 | 875             | -                        | -               | -                       | -               | -                     | -               |
| กบ                      | 9                  | 610             | 5                  | 336             | -                        | -               | 0                       | 6               | 4                     | 268             |
| ตะพาบน้ำ                | -                  | -               | -                  | -               | -                        | -               | -                       | -               | -                     | -               |
| ปลาชะโด                 | 0                  | 18              | 0                  | 18              | -                        | -               | -                       | -               | -                     | -               |
| ปลานวลจันทร์            | 20                 | 896             | 20                 | 896             | -                        | -               | -                       | -               | -                     | -               |
| ปลากด                   | 76                 | 6,760           | 76                 | 6,752           | -                        | -               | 0                       | 8               | -                     | -               |
| ปลาจระเม็ดน้ำจืด        | 2                  | 117             | 2                  | 117             | -                        | -               | -                       | -               | -                     | -               |
| ปลาอื่นๆ                | 13                 | 1,695           | 11                 | 1,395           | -                        | -               | -                       | -               | 2                     | 300             |



ตารางที่ 8 : ผลผลิตการเลี้ยงสัตว์น้ำจืด จำแนกตามประเภทการเลี้ยงและชนิดสัตว์น้ำ เป็นรายจังหวัด ปี 2566

Table 8 : Production of fish farms by type culture and species in each province, 2023.

บึงกาฬ

ปริมาณ (Quantity):ตัน(Ton), มูลค่า (Value): 1,000 บาท (Baht)

| ชนิดสัตว์น้ำ<br>Species | รวม (Total)        |                 | บ่อ (Pond culture) |                 | นา (Paddy-field culture) |                 | ร่องสวน (Ditch culture) |                 | กระชัง (Cage culture) |                 |
|-------------------------|--------------------|-----------------|--------------------|-----------------|--------------------------|-----------------|-------------------------|-----------------|-----------------------|-----------------|
|                         | ปริมาณ<br>Quantity | มูลค่า<br>Value | ปริมาณ<br>Quantity | มูลค่า<br>Value | ปริมาณ<br>Quantity       | มูลค่า<br>Value | ปริมาณ<br>Quantity      | มูลค่า<br>Value | ปริมาณ<br>Quantity    | มูลค่า<br>Value |
| รวม                     | 1,890              | 124,965         | 1,521              | 98,701          | -                        | -               | 0                       | 49              | 369                   | 26,215          |
| ปลานิล                  | 1,165              | 74,587          | 797                | 48,438          | -                        | -               | 0                       | 7               | 368                   | 26,142          |
| ปลาไน                   | 3                  | 178             | 3                  | 178             | -                        | -               | -                       | -               | -                     | -               |
| ปลาตะเพียน              | 131                | 7,907           | 131                | 7,901           | -                        | -               | 0                       | 6               | -                     | -               |
| ปลาสลิด                 | 1                  | 87              | 1                  | 87              | -                        | -               | -                       | -               | -                     | -               |
| ปลาจิ้น                 | 0                  | 15              | 0                  | 15              | -                        | -               | -                       | -               | -                     | -               |
| ปลาดุก                  | 562                | 39,504          | 562                | 39,504          | -                        | -               | -                       | -               | -                     | -               |
| ปลาช่อน                 | 2                  | 255             | 2                  | 219             | -                        | -               | 0                       | 36              | -                     | -               |
| ปลาสรวย                 | 6                  | 375             | 6                  | 375             | -                        | -               | -                       | -               | -                     | -               |
| กึ่งก้ามกราม            | 1                  | 210             | 1                  | 210             | -                        | -               | -                       | -               | -                     | -               |
| ปลาหมอเทศ               | 0                  | 10              | 0                  | 10              | -                        | -               | -                       | -               | -                     | -               |
| ปลาบู่                  | -                  | -               | -                  | -               | -                        | -               | -                       | -               | -                     | -               |
| ปลาแรด                  | 1                  | 64              | 1                  | 64              | -                        | -               | -                       | -               | -                     | -               |
| ปลายี่สก                | 1                  | 35              | 1                  | 35              | -                        | -               | -                       | -               | -                     | -               |
| ปลาสลาด                 | -                  | -               | -                  | -               | -                        | -               | -                       | -               | -                     | -               |
| ปลาเทโพ                 | 0                  | 7               | 0                  | 7               | -                        | -               | -                       | -               | -                     | -               |
| ปลาไหล                  | -                  | -               | -                  | -               | -                        | -               | -                       | -               | -                     | -               |
| ปลากระดี่               | -                  | -               | -                  | -               | -                        | -               | -                       | -               | -                     | -               |
| ปลาหมอไทย               | 12                 | 1,342           | 12                 | 1,337           | -                        | -               | -                       | -               | 0                     | 5               |
| กบ                      | 3                  | 213             | 2                  | 145             | -                        | -               | -                       | -               | 1                     | 68              |
| ตะพาบน้ำ                | -                  | -               | -                  | -               | -                        | -               | -                       | -               | -                     | -               |
| ปลาชะโด                 | -                  | -               | -                  | -               | -                        | -               | -                       | -               | -                     | -               |
| ปลานวลจันทร์            | 1                  | 94              | 1                  | 94              | -                        | -               | -                       | -               | -                     | -               |
| ปลากด                   | 1                  | 52              | 1                  | 52              | -                        | -               | -                       | -               | -                     | -               |
| ปลาจระเม็ดน้ำจืด        | 0                  | 7               | 0                  | 7               | -                        | -               | -                       | -               | -                     | -               |
| ปลาอื่นๆ                | 0                  | 23              | 0                  | 23              | -                        | -               | -                       | -               | -                     | -               |

ตารางที่ 8 : ผลผลิตการเลี้ยงสัตว์น้ำจืด จำแนกตามประเภทการเลี้ยงและชนิดสัตว์น้ำ เป็นรายจังหวัด ปี 2566

Table 8 : Production of fish farms by type culture and species in each province, 2023.

บุรีรัมย์

ปริมาณ (Quantity):ตัน(Ton), มูลค่า (Value): 1,000 บาท (Baht)

| ชนิดสัตว์น้ำ<br>Species | รวม (Total)        |                 | บ่อ (Pond culture) |                 | นา (Paddy-field culture) |                 | ร่องสวน (Ditch culture) |                 | กระชัง (Cage culture) |                 |
|-------------------------|--------------------|-----------------|--------------------|-----------------|--------------------------|-----------------|-------------------------|-----------------|-----------------------|-----------------|
|                         | ปริมาณ<br>Quantity | มูลค่า<br>Value | ปริมาณ<br>Quantity | มูลค่า<br>Value | ปริมาณ<br>Quantity       | มูลค่า<br>Value | ปริมาณ<br>Quantity      | มูลค่า<br>Value | ปริมาณ<br>Quantity    | มูลค่า<br>Value |
| รวม                     | 1,919              | 113,800         | 1,895              | 112,321         | 0                        | 16              | 1                       | 54              | 23                    | 1,409           |
| ปลานิล                  | 1,473              | 87,976          | 1,450              | 86,605          | 0                        | 5               | 1                       | 49              | 22                    | 1,317           |
| ปลาไน                   | 4                  | 177             | 4                  | 177             | -                        | -               | -                       | -               | -                     | -               |
| ปลาตะเพียน              | 176                | 9,693           | 176                | 9,677           | 0                        | 11              | 0                       | 5               | -                     | -               |
| ปลาสลิด                 | 1                  | 50              | 1                  | 50              | -                        | -               | -                       | -               | -                     | -               |
| ปลาจิ้น                 | 1                  | 26              | 1                  | 26              | -                        | -               | -                       | -               | -                     | -               |
| ปลาดุก                  | 247                | 14,307          | 247                | 14,292          | -                        | -               | -                       | -               | 0                     | 15              |
| ปลาช่อน                 | 6                  | 534             | 6                  | 534             | -                        | -               | -                       | -               | -                     | -               |
| ปลาสรวย                 | 1                  | 30              | 1                  | 30              | -                        | -               | -                       | -               | -                     | -               |
| กุ้งก้ามกราม            | 1                  | 175             | 1                  | 175             | -                        | -               | -                       | -               | -                     | -               |
| ปลาหมอเทศ               | 0                  | 9               | 0                  | 9               | -                        | -               | -                       | -               | -                     | -               |
| ปลาบู่                  | -                  | -               | -                  | -               | -                        | -               | -                       | -               | -                     | -               |
| ปลาแรด                  | -                  | -               | -                  | -               | -                        | -               | -                       | -               | -                     | -               |
| ปลายี่สก                | 0                  | 10              | 0                  | 10              | -                        | -               | -                       | -               | -                     | -               |
| ปลาสลัด                 | -                  | -               | -                  | -               | -                        | -               | -                       | -               | -                     | -               |
| ปลาเทโพ                 | 0                  | 4               | 0                  | 4               | -                        | -               | -                       | -               | -                     | -               |
| ปลาไหล                  | -                  | -               | -                  | -               | -                        | -               | -                       | -               | -                     | -               |
| ปลากระดี่               | -                  | -               | -                  | -               | -                        | -               | -                       | -               | -                     | -               |
| ปลาหมอไทย               | 1                  | 74              | 1                  | 74              | -                        | -               | -                       | -               | -                     | -               |
| กบ                      | 5                  | 457             | 4                  | 380             | -                        | -               | -                       | -               | 1                     | 77              |
| ตะพาบน้ำ                | -                  | -               | -                  | -               | -                        | -               | -                       | -               | -                     | -               |
| ปลาชะโด                 | -                  | -               | -                  | -               | -                        | -               | -                       | -               | -                     | -               |
| ปลานวลจันทร์            | 1                  | 49              | 1                  | 49              | -                        | -               | -                       | -               | -                     | -               |
| ปลากด                   | 0                  | 16              | 0                  | 16              | -                        | -               | -                       | -               | -                     | -               |
| ปลาจระเม็ดน้ำจืด        | 0                  | 52              | 0                  | 52              | -                        | -               | -                       | -               | -                     | -               |
| ปลาอื่นๆ                | 2                  | 161             | 2                  | 161             | -                        | -               | -                       | -               | -                     | -               |

ตารางที่ 8 : ผลผลิตการเลี้ยงสัตว์น้ำจืด จำแนกตามประเภทการเลี้ยงและชนิดสัตว์น้ำ เป็นรายจังหวัด ปี 2566

Table 8 : Production of fish farms by type culture and species in each province, 2023.

มหาสารคาม ปริมาณ (Quantity):ตัน(Ton), มูลค่า (Value): 1,000 บาท (Baht)

| ชนิดสัตว์น้ำ<br>Species | รวม (Total)        |                 | บ่อ (Pond culture) |                 | นา (Paddy-field culture) |                 | ร่องสวน (Ditch culture) |                 | กระชัง (Cage culture) |                 |
|-------------------------|--------------------|-----------------|--------------------|-----------------|--------------------------|-----------------|-------------------------|-----------------|-----------------------|-----------------|
|                         | ปริมาณ<br>Quantity | มูลค่า<br>Value | ปริมาณ<br>Quantity | มูลค่า<br>Value | ปริมาณ<br>Quantity       | มูลค่า<br>Value | ปริมาณ<br>Quantity      | มูลค่า<br>Value | ปริมาณ<br>Quantity    | มูลค่า<br>Value |
| รวม                     | 3,992              | 244,626         | 3,855              | 234,144         | -                        | -               | 1                       | 40              | 136                   | 10,442          |
| ปลานิล                  | 1,991              | 121,557         | 1,902              | 115,787         | -                        | -               | 1                       | 34              | 88                    | 5,736           |
| ปลาไน                   | 90                 | 4,994           | 90                 | 4,994           | -                        | -               | -                       | -               | -                     | -               |
| ปลาตะเพียน              | 1,165              | 63,042          | 1,165              | 63,042          | -                        | -               | -                       | -               | -                     | -               |
| ปลาสลิด                 | 7                  | 374             | 7                  | 374             | -                        | -               | -                       | -               | -                     | -               |
| ปลาจิ้น                 | 1                  | 48              | 1                  | 48              | -                        | -               | -                       | -               | -                     | -               |
| ปลาดุก                  | 564                | 38,007          | 563                | 37,954          | -                        | -               | 0                       | 6               | 1                     | 47              |
| ปลาช่อน                 | 2                  | 155             | 2                  | 155             | -                        | -               | -                       | -               | -                     | -               |
| ปลาสรวย                 | 1                  | 48              | 1                  | 48              | -                        | -               | -                       | -               | -                     | -               |
| กุ้งก้ามกราม            | 3                  | 773             | 3                  | 773             | -                        | -               | -                       | -               | -                     | -               |
| ปลาหมอเทศ               | 1                  | 78              | 1                  | 78              | -                        | -               | -                       | -               | -                     | -               |
| ปลาบู่                  | -                  | -               | -                  | -               | -                        | -               | -                       | -               | -                     | -               |
| ปลาแรด                  | -                  | -               | -                  | -               | -                        | -               | -                       | -               | -                     | -               |
| ปลายี่สก                | 12                 | 693             | 12                 | 693             | -                        | -               | -                       | -               | -                     | -               |
| ปลาสลาด                 | -                  | -               | -                  | -               | -                        | -               | -                       | -               | -                     | -               |
| ปลาเทโพ                 | 0                  | 14              | 0                  | 14              | -                        | -               | -                       | -               | -                     | -               |
| ปลาไหล                  | -                  | -               | -                  | -               | -                        | -               | -                       | -               | -                     | -               |
| ปลากระดี่               | -                  | -               | -                  | -               | -                        | -               | -                       | -               | -                     | -               |
| ปลาหมอไทย               | 4                  | 316             | 4                  | 310             | -                        | -               | -                       | -               | 0                     | 6               |
| กบ                      | 138                | 13,774          | 91                 | 9,121           | -                        | -               | -                       | -               | 47                    | 4,653           |
| ตะพาบน้ำ                | -                  | -               | -                  | -               | -                        | -               | -                       | -               | -                     | -               |
| ปลาชะโด                 | -                  | -               | -                  | -               | -                        | -               | -                       | -               | -                     | -               |
| ปลานวลจันทร์            | 9                  | 496             | 9                  | 496             | -                        | -               | -                       | -               | -                     | -               |
| ปลากด                   | 1                  | 79              | 1                  | 79              | -                        | -               | -                       | -               | -                     | -               |
| ปลาจระเม็ดน้ำจืด        | 1                  | 38              | 1                  | 38              | -                        | -               | -                       | -               | -                     | -               |
| ปลาอื่นๆ                | 2                  | 140             | 2                  | 140             | -                        | -               | -                       | -               | -                     | -               |

ตารางที่ 8 : ผลผลิตการเลี้ยงสัตว์น้ำจืด จำแนกตามประเภทการเลี้ยงและชนิดสัตว์น้ำ เป็นรายจังหวัด ปี 2566

Table 8 : Production of fish farms by type culture and species in each province, 2023.

มุกดาหาร

ปริมาณ (Quantity):ตัน(Ton), มูลค่า (Value): 1,000 บาท (Baht)

| ชนิดสัตว์น้ำ<br>Species | รวม (Total)        |                 | บ่อ (Pond culture) |                 | นา (Paddy-field culture) |                 | ร่องสวน (Ditch culture) |                 | กระชัง (Cage culture) |                 |
|-------------------------|--------------------|-----------------|--------------------|-----------------|--------------------------|-----------------|-------------------------|-----------------|-----------------------|-----------------|
|                         | ปริมาณ<br>Quantity | มูลค่า<br>Value | ปริมาณ<br>Quantity | มูลค่า<br>Value | ปริมาณ<br>Quantity       | มูลค่า<br>Value | ปริมาณ<br>Quantity      | มูลค่า<br>Value | ปริมาณ<br>Quantity    | มูลค่า<br>Value |
| รวม                     | 5,732              | 346,096         | 5,631              | 339,039         | 4                        | 238             | -                       | -               | 97                    | 6,819           |
| ปลานิล                  | 4,984              | 301,884         | 4,886              | 295,048         | 1                        | 31              | -                       | -               | 97                    | 6,805           |
| ปลาไน                   | 11                 | 625             | 11                 | 625             | -                        | -               | -                       | -               | -                     | -               |
| ปลาตะเพียน              | 484                | 26,927          | 481                | 26,732          | 3                        | 195             | -                       | -               | -                     | -               |
| ปลาสลิด                 | 0                  | 32              | 0                  | 32              | -                        | -               | -                       | -               | -                     | -               |
| ปลาจิ้น                 | 1                  | 65              | 1                  | 65              | -                        | -               | -                       | -               | -                     | -               |
| ปลาดุก                  | 214                | 13,554          | 214                | 13,528          | 0                        | 12              | -                       | -               | 0                     | 14              |
| ปลาช่อน                 | 1                  | 84              | 1                  | 84              | -                        | -               | -                       | -               | -                     | -               |
| ปลาสรวย                 | 1                  | 89              | 1                  | 89              | -                        | -               | -                       | -               | -                     | -               |
| กุ้งก้ามกราม            | -                  | -               | -                  | -               | -                        | -               | -                       | -               | -                     | -               |
| ปลาหมอเทศ               | -                  | -               | -                  | -               | -                        | -               | -                       | -               | -                     | -               |
| ปลาบู่                  | -                  | -               | -                  | -               | -                        | -               | -                       | -               | -                     | -               |
| ปลาแรด                  | -                  | -               | -                  | -               | -                        | -               | -                       | -               | -                     | -               |
| ปลายี่สก                | 0                  | 10              | 0                  | 10              | -                        | -               | -                       | -               | -                     | -               |
| ปลาสลาด                 | -                  | -               | -                  | -               | -                        | -               | -                       | -               | -                     | -               |
| ปลาเทโพ                 | 0                  | 10              | 0                  | 10              | -                        | -               | -                       | -               | -                     | -               |
| ปลาไหล                  | -                  | -               | -                  | -               | -                        | -               | -                       | -               | -                     | -               |
| ปลากระดี่               | -                  | -               | -                  | -               | -                        | -               | -                       | -               | -                     | -               |
| ปลาหมอไทย               | 20                 | 1,489           | 20                 | 1,489           | -                        | -               | -                       | -               | -                     | -               |
| กบ                      | 0                  | 21              | 0                  | 21              | -                        | -               | -                       | -               | -                     | -               |
| ตะพาน้ำ                 | 0                  | 8               | 0                  | 8               | -                        | -               | -                       | -               | -                     | -               |
| ปลาชะโด                 | -                  | -               | -                  | -               | -                        | -               | -                       | -               | -                     | -               |
| ปลานวลจันทร์            | 7                  | 357             | 7                  | 357             | -                        | -               | -                       | -               | -                     | -               |
| ปลากด                   | 1                  | 318             | 1                  | 318             | -                        | -               | -                       | -               | -                     | -               |
| ปลาจระเม็ดน้ำจืด        | 1                  | 42              | 1                  | 42              | -                        | -               | -                       | -               | -                     | -               |
| ปลาอื่นๆ                | 7                  | 581             | 7                  | 581             | -                        | -               | -                       | -               | -                     | -               |

ตารางที่ 8 : ผลผลิตการเลี้ยงสัตว์น้ำจืด จำแนกตามประเภทการเลี้ยงและชนิดสัตว์น้ำ เป็นรายจังหวัด ปี 2566

Table 8 : Production of fish farms by type culture and species in each province, 2023.

ยโสธร

ปริมาณ (Quantity):ตัน(Ton), มูลค่า (Value): 1,000 บาท (Baht)

| ชนิดสัตว์น้ำ<br>Species | รวม (Total)        |                 | บ่อ (Pond culture) |                 | นา (Paddy-field culture) |                 | ร่องสวน (Ditch culture) |                 | กระชัง (Cage culture) |                 |
|-------------------------|--------------------|-----------------|--------------------|-----------------|--------------------------|-----------------|-------------------------|-----------------|-----------------------|-----------------|
|                         | ปริมาณ<br>Quantity | มูลค่า<br>Value | ปริมาณ<br>Quantity | มูลค่า<br>Value | ปริมาณ<br>Quantity       | มูลค่า<br>Value | ปริมาณ<br>Quantity      | มูลค่า<br>Value | ปริมาณ<br>Quantity    | มูลค่า<br>Value |
| รวม                     | 1,558              | 91,447          | 1,031              | 62,429          | 0                        | 7               | -                       | -               | 527                   | 29,011          |
| ปลานิล                  | 1,005              | 57,750          | 478                | 28,739          | -                        | -               | -                       | -               | 527                   | 29,011          |
| ปลาไน                   | 21                 | 1,275           | 21                 | 1,275           | -                        | -               | -                       | -               | -                     | -               |
| ปลาตะเพียน              | 228                | 13,691          | 228                | 13,684          | 0                        | 7               | -                       | -               | -                     | -               |
| ปลาสลิด                 | 0                  | 39              | 0                  | 39              | -                        | -               | -                       | -               | -                     | -               |
| ปลาจิ้น                 | 0                  | 7               | 0                  | 7               | -                        | -               | -                       | -               | -                     | -               |
| ปลาดุก                  | 273                | 16,416          | 273                | 16,416          | -                        | -               | -                       | -               | -                     | -               |
| ปลาช่อน                 | 0                  | 18              | 0                  | 18              | -                        | -               | -                       | -               | -                     | -               |
| ปลาสรวย                 | 1                  | 74              | 1                  | 74              | -                        | -               | -                       | -               | -                     | -               |
| กึ่งก้ามกราม            | 0                  | 25              | 0                  | 25              | -                        | -               | -                       | -               | -                     | -               |
| ปลาหมอเทศ               | 0                  | 24              | 0                  | 24              | -                        | -               | -                       | -               | -                     | -               |
| ปลาบู่                  | -                  | -               | -                  | -               | -                        | -               | -                       | -               | -                     | -               |
| ปลาแรด                  | -                  | -               | -                  | -               | -                        | -               | -                       | -               | -                     | -               |
| ปลายี่สก                | 1                  | 83              | 1                  | 83              | -                        | -               | -                       | -               | -                     | -               |
| ปลาสลัด                 | -                  | -               | -                  | -               | -                        | -               | -                       | -               | -                     | -               |
| ปลาเทโพ                 | 1                  | 68              | 1                  | 68              | -                        | -               | -                       | -               | -                     | -               |
| ปลาไหล                  | -                  | -               | -                  | -               | -                        | -               | -                       | -               | -                     | -               |
| ปลากระดี่               | -                  | -               | -                  | -               | -                        | -               | -                       | -               | -                     | -               |
| ปลาหมอไทย               | 5                  | 430             | 5                  | 430             | -                        | -               | -                       | -               | -                     | -               |
| กบ                      | 18                 | 1,264           | 18                 | 1,264           | -                        | -               | -                       | -               | -                     | -               |
| ตะพาบน้ำ                | -                  | -               | -                  | -               | -                        | -               | -                       | -               | -                     | -               |
| ปลาชะโด                 | -                  | -               | -                  | -               | -                        | -               | -                       | -               | -                     | -               |
| ปลานวลจันทร์            | 4                  | 230             | 4                  | 230             | -                        | -               | -                       | -               | -                     | -               |
| ปลากด                   | -                  | -               | -                  | -               | -                        | -               | -                       | -               | -                     | -               |
| ปลาจระเม็ดน้ำจืด        | -                  | -               | -                  | -               | -                        | -               | -                       | -               | -                     | -               |
| ปลาอื่นๆ                | 1                  | 53              | 1                  | 53              | -                        | -               | -                       | -               | -                     | -               |

ตารางที่ 8 : ผลผลิตการเลี้ยงสัตว์น้ำจืด จำแนกตามประเภทการเลี้ยงและชนิดสัตว์น้ำ เป็นรายจังหวัด ปี 2566

Table 8 : Production of fish farms by type culture and species in each province, 2023.

ร้อยเอ็ด

ปริมาณ (Quantity):ตัน(Ton), มูลค่า (Value): 1,000 บาท (Baht)

| ชนิดสัตว์น้ำ<br>Species | รวม (Total)        |                 | บ่อ (Pond culture) |                 | นา (Paddy-field culture) |                 | ร่องสวน (Ditch culture) |                 | กระชัง (Cage culture) |                 |
|-------------------------|--------------------|-----------------|--------------------|-----------------|--------------------------|-----------------|-------------------------|-----------------|-----------------------|-----------------|
|                         | ปริมาณ<br>Quantity | มูลค่า<br>Value | ปริมาณ<br>Quantity | มูลค่า<br>Value | ปริมาณ<br>Quantity       | มูลค่า<br>Value | ปริมาณ<br>Quantity      | มูลค่า<br>Value | ปริมาณ<br>Quantity    | มูลค่า<br>Value |
| รวม                     | 6,534              | 460,661         | 6,495              | 458,135         | 17                       | 1,038           | 0                       | 36              | 22                    | 1,452           |
| ปลานิล                  | 4,048              | 271,291         | 4,024              | 269,757         | 5                        | 329             | 0                       | 6               | 19                    | 1,199           |
| ปลาไน                   | 104                | 6,171           | 99                 | 5,884           | 5                        | 287             | -                       | -               | -                     | -               |
| ปลาตะเพียน              | 1,454              | 90,916          | 1,449              | 90,574          | 5                        | 289             | 0                       | 30              | 0                     | 23              |
| ปลาสลิด                 | 4                  | 281             | 4                  | 281             | -                        | -               | -                       | -               | -                     | -               |
| ปลาจิ้น                 | 6                  | 343             | 6                  | 343             | -                        | -               | -                       | -               | -                     | -               |
| ปลาดุก                  | 614                | 37,028          | 611                | 36,825          | 2                        | 133             | -                       | -               | 1                     | 70              |
| ปลาช่อน                 | 8                  | 653             | 8                  | 653             | -                        | -               | -                       | -               | -                     | -               |
| ปลาสรวย                 | 8                  | 605             | 8                  | 605             | -                        | -               | -                       | -               | -                     | -               |
| กึ่งก้ามกราม            | 223                | 49,010          | 223                | 49,010          | -                        | -               | -                       | -               | -                     | -               |
| ปลาหมอเทศ               | 6                  | 431             | 6                  | 431             | -                        | -               | -                       | -               | -                     | -               |
| ปลาบู่                  | 0                  | 18              | 0                  | 18              | -                        | -               | -                       | -               | -                     | -               |
| ปลาแรด                  | -                  | -               | -                  | -               | -                        | -               | -                       | -               | -                     | -               |
| ปลายี่สก                | 5                  | 279             | 5                  | 279             | -                        | -               | -                       | -               | -                     | -               |
| ปลาสลาด                 | -                  | -               | -                  | -               | -                        | -               | -                       | -               | -                     | -               |
| ปลาเทโพ                 | 1                  | 95              | 1                  | 95              | -                        | -               | -                       | -               | -                     | -               |
| ปลาไหล                  | -                  | -               | -                  | -               | -                        | -               | -                       | -               | -                     | -               |
| ปลากระดี่               | -                  | -               | -                  | -               | -                        | -               | -                       | -               | -                     | -               |
| ปลาหมอไทย               | 13                 | 974             | 13                 | 974             | -                        | -               | -                       | -               | -                     | -               |
| กบ                      | 6                  | 517             | 4                  | 357             | -                        | -               | -                       | -               | 2                     | 160             |
| ตะพาบน้ำ                | -                  | -               | -                  | -               | -                        | -               | -                       | -               | -                     | -               |
| ปลาชะโด                 | -                  | -               | -                  | -               | -                        | -               | -                       | -               | -                     | -               |
| ปลานวลจันทร์            | 16                 | 889             | 16                 | 889             | -                        | -               | -                       | -               | -                     | -               |
| ปลากด                   | 1                  | 68              | 1                  | 68              | -                        | -               | -                       | -               | -                     | -               |
| ปลาจระเม็ดน้ำจืด        | 1                  | 64              | 1                  | 64              | -                        | -               | -                       | -               | -                     | -               |
| ปลาอื่นๆ                | 16                 | 1,028           | 16                 | 1,028           | -                        | -               | -                       | -               | -                     | -               |

ตารางที่ 8 : ผลผลิตการเลี้ยงสัตว์น้ำจืด จำแนกตามประเภทการเลี้ยงและชนิดสัตว์น้ำ เป็นรายจังหวัด ปี 2566

Table 8 : Production of fish farms by type culture and species in each province, 2023.

เลข

ปริมาณ (Quantity):ตัน(Ton), มูลค่า (Value): 1,000 บาท (Baht)

| ชนิดสัตว์น้ำ<br>Species | รวม (Total)        |                 | บ่อ (Pond culture) |                 | นา (Paddy-field culture) |                 | ร่องสวน (Ditch culture) |                 | กระชัง (Cage culture) |                 |
|-------------------------|--------------------|-----------------|--------------------|-----------------|--------------------------|-----------------|-------------------------|-----------------|-----------------------|-----------------|
|                         | ปริมาณ<br>Quantity | มูลค่า<br>Value | ปริมาณ<br>Quantity | มูลค่า<br>Value | ปริมาณ<br>Quantity       | มูลค่า<br>Value | ปริมาณ<br>Quantity      | มูลค่า<br>Value | ปริมาณ<br>Quantity    | มูลค่า<br>Value |
| รวม                     | 2,388              | 168,583         | 2,047              | 147,065         | 1                        | 59              | 0                       | 17              | 340                   | 21,442          |
| ปลานิล                  | 1,942              | 141,577         | 1,601              | 120,066         | 1                        | 59              | 0                       | 10              | 340                   | 21,442          |
| ปลาไน                   | 47                 | 3,203           | 47                 | 3,196           | -                        | -               | 0                       | 7               | -                     | -               |
| ปลาตะเพียน              | 309                | 18,712          | 309                | 18,712          | -                        | -               | -                       | -               | -                     | -               |
| ปลาสลิด                 | -                  | -               | -                  | -               | -                        | -               | -                       | -               | -                     | -               |
| ปลาจิ้น                 | -                  | -               | -                  | -               | -                        | -               | -                       | -               | -                     | -               |
| ปลาดุก                  | 37                 | 2,131           | 37                 | 2,131           | -                        | -               | -                       | -               | -                     | -               |
| ปลาช่อน                 | 3                  | 277             | 3                  | 277             | -                        | -               | -                       | -               | -                     | -               |
| ปลาสรวย                 | 0                  | 17              | 0                  | 17              | -                        | -               | -                       | -               | -                     | -               |
| กุ้งก้ามกราม            | -                  | -               | -                  | -               | -                        | -               | -                       | -               | -                     | -               |
| ปลาหมอเทศ               | -                  | -               | -                  | -               | -                        | -               | -                       | -               | -                     | -               |
| ปลามู๋                  | -                  | -               | -                  | -               | -                        | -               | -                       | -               | -                     | -               |
| ปลาแรด                  | -                  | -               | -                  | -               | -                        | -               | -                       | -               | -                     | -               |
| ปลายี่สก                | 13                 | 695             | 13                 | 695             | -                        | -               | -                       | -               | -                     | -               |
| ปลาสลัด                 | -                  | -               | -                  | -               | -                        | -               | -                       | -               | -                     | -               |
| ปลาเทโพ                 | -                  | -               | -                  | -               | -                        | -               | -                       | -               | -                     | -               |
| ปลาไหล                  | -                  | -               | -                  | -               | -                        | -               | -                       | -               | -                     | -               |
| ปลากระดี่               | -                  | -               | -                  | -               | -                        | -               | -                       | -               | -                     | -               |
| ปลาหมอไทย               | -                  | -               | -                  | -               | -                        | -               | -                       | -               | -                     | -               |
| กบ                      | -                  | -               | -                  | -               | -                        | -               | -                       | -               | -                     | -               |
| ตะพาบน้ำ                | -                  | -               | -                  | -               | -                        | -               | -                       | -               | -                     | -               |
| ปลาชะโด                 | -                  | -               | -                  | -               | -                        | -               | -                       | -               | -                     | -               |
| ปลานวลจันทร์            | 36                 | 1,877           | 36                 | 1,877           | -                        | -               | -                       | -               | -                     | -               |
| ปลากด                   | -                  | -               | -                  | -               | -                        | -               | -                       | -               | -                     | -               |
| ปลาจระเม็ดน้ำจืด        | 1                  | 40              | 1                  | 40              | -                        | -               | -                       | -               | -                     | -               |
| ปลาอื่นๆ                | 0                  | 54              | 0                  | 54              | -                        | -               | -                       | -               | -                     | -               |

ตารางที่ 8 : ผลผลิตการเลี้ยงสัตว์น้ำจืด จำแนกตามประเภทการเลี้ยงและชนิดสัตว์น้ำ เป็นรายจังหวัด ปี 2566

Table 8 : Production of fish farms by type culture and species in each province, 2023.

ศรีสะเกษ

ปริมาณ (Quantity):ตัน(Ton), มูลค่า (Value): 1,000 บาท (Baht)

| ชนิดสัตว์น้ำ<br>Species | รวม (Total)        |                 | บ่อ (Pond culture) |                 | นา (Paddy-field culture) |                 | ร่องสวน (Ditch culture) |                 | กระชัง (Cage culture) |                 |
|-------------------------|--------------------|-----------------|--------------------|-----------------|--------------------------|-----------------|-------------------------|-----------------|-----------------------|-----------------|
|                         | ปริมาณ<br>Quantity | มูลค่า<br>Value | ปริมาณ<br>Quantity | มูลค่า<br>Value | ปริมาณ<br>Quantity       | มูลค่า<br>Value | ปริมาณ<br>Quantity      | มูลค่า<br>Value | ปริมาณ<br>Quantity    | มูลค่า<br>Value |
| รวม                     | 1,205              | 82,483          | 1,003              | 70,207          | 2                        | 128             | 1                       | 84              | 199                   | 12,064          |
| ปลานิล                  | 533                | 35,419          | 339                | 23,695          | 0                        | 7               | 0                       | 32              | 194                   | 11,685          |
| ปลาไน                   | 4                  | 222             | 4                  | 222             | -                        | -               | -                       | -               | -                     | -               |
| ปลาตะเพียน              | 173                | 12,136          | 171                | 12,019          | 2                        | 117             | -                       | -               | -                     | -               |
| ปลาสลิด                 | 0                  | 38              | 0                  | 35              | -                        | -               | 0                       | 3               | -                     | -               |
| ปลาจิ้น                 | 0                  | 3               | 0                  | 3               | -                        | -               | -                       | -               | -                     | -               |
| ปลาดุก                  | 413                | 27,578          | 411                | 27,464          | 0                        | 4               | 1                       | 49              | 1                     | 61              |
| ปลาช่อน                 | 22                 | 2,047           | 22                 | 2,047           | -                        | -               | -                       | -               | -                     | -               |
| ปลาสรวย                 | 2                  | 95              | 2                  | 95              | -                        | -               | -                       | -               | -                     | -               |
| กึ่งก้ามกราม            | 1                  | 254             | 1                  | 254             | -                        | -               | -                       | -               | -                     | -               |
| ปลาหมอเทศ               | 0                  | 16              | 0                  | 16              | -                        | -               | -                       | -               | -                     | -               |
| ปลาบู่                  | -                  | -               | -                  | -               | -                        | -               | -                       | -               | -                     | -               |
| ปลาแรด                  | 1                  | 84              | 1                  | 84              | -                        | -               | -                       | -               | -                     | -               |
| ปลายี่สก                | 0                  | 7               | 0                  | 7               | -                        | -               | -                       | -               | -                     | -               |
| ปลาสลาด                 | -                  | -               | -                  | -               | -                        | -               | -                       | -               | -                     | -               |
| ปลาเทโพ                 | 1                  | 102             | 1                  | 87              | -                        | -               | -                       | -               | 0                     | 15              |
| ปลาไหล                  | 0                  | 5               | 0                  | 5               | -                        | -               | -                       | -               | -                     | -               |
| ปลากระดี่               | -                  | -               | -                  | -               | -                        | -               | -                       | -               | -                     | -               |
| ปลาหมอไทย               | 17                 | 1,401           | 17                 | 1,401           | -                        | -               | -                       | -               | -                     | -               |
| กบ                      | 31                 | 2,507           | 27                 | 2,204           | -                        | -               | -                       | -               | 4                     | 303             |
| ตะพาน้ำ                 | 0                  | 4               | 0                  | 4               | -                        | -               | -                       | -               | -                     | -               |
| ปลาชะโด                 | -                  | -               | -                  | -               | -                        | -               | -                       | -               | -                     | -               |
| ปลานวลจันทร์            | -                  | -               | -                  | -               | -                        | -               | -                       | -               | -                     | -               |
| ปลากด                   | 1                  | 100             | 1                  | 100             | -                        | -               | -                       | -               | -                     | -               |
| ปลาจระเม็ดน้ำจืด        | 0                  | 33              | 0                  | 33              | -                        | -               | -                       | -               | -                     | -               |
| ปลาอื่นๆ                | 6                  | 432             | 6                  | 432             | -                        | -               | -                       | -               | -                     | -               |



ตารางที่ 8 : ผลผลิตการเลี้ยงสัตว์น้ำจืด จำแนกตามประเภทการเลี้ยงและชนิดสัตว์น้ำ เป็นรายจังหวัด ปี 2566

Table 8 : Production of fish farms by type culture and species in each province, 2023.

สกลนคร

ปริมาณ (Quantity):ตัน(Ton), มูลค่า (Value): 1,000 บาท (Baht)

| ชนิดสัตว์น้ำ<br>Species | รวม (Total)        |                 | บ่อ (Pond culture) |                 | นา (Paddy-field culture) |                 | ร่องสวน (Ditch culture) |                 | กระชัง (Cage culture) |                 |
|-------------------------|--------------------|-----------------|--------------------|-----------------|--------------------------|-----------------|-------------------------|-----------------|-----------------------|-----------------|
|                         | ปริมาณ<br>Quantity | มูลค่า<br>Value | ปริมาณ<br>Quantity | มูลค่า<br>Value | ปริมาณ<br>Quantity       | มูลค่า<br>Value | ปริมาณ<br>Quantity      | มูลค่า<br>Value | ปริมาณ<br>Quantity    | มูลค่า<br>Value |
| รวม                     | 4,684              | 307,438         | 4,401              | 287,590         | 6                        | 391             | 0                       | 31              | 277                   | 19,426          |
| ปลานิล                  | 3,091              | 215,162         | 2,810              | 195,507         | 5                        | 324             | 0                       | 21              | 276                   | 19,310          |
| ปลาไน                   | 46                 | 3,573           | 46                 | 3,573           | -                        | -               | -                       | -               | -                     | -               |
| ปลาตะเพียน              | 822                | 41,114          | 821                | 41,056          | 1                        | 55              | 0                       | 3               | -                     | -               |
| ปลาสลิด                 | 2                  | 262             | 2                  | 262             | -                        | -               | -                       | -               | -                     | -               |
| ปลาจิ้น                 | 4                  | 213             | 4                  | 213             | -                        | -               | -                       | -               | -                     | -               |
| ปลาดุก                  | 558                | 34,016          | 558                | 34,009          | -                        | -               | 0                       | 7               | -                     | -               |
| ปลาช่อน                 | 24                 | 2,900           | 24                 | 2,888           | 0                        | 12              | -                       | -               | -                     | -               |
| ปลาสรวย                 | 7                  | 433             | 7                  | 433             | -                        | -               | -                       | -               | -                     | -               |
| กึ่งก้ามกราม            | -                  | -               | -                  | -               | -                        | -               | -                       | -               | -                     | -               |
| ปลาหมอเทศ               | 3                  | 205             | 3                  | 205             | -                        | -               | -                       | -               | -                     | -               |
| ปลาบู่                  | -                  | -               | -                  | -               | -                        | -               | -                       | -               | -                     | -               |
| ปลาแรด                  | 1                  | 35              | 1                  | 35              | -                        | -               | -                       | -               | -                     | -               |
| ปลายี่สก                | 6                  | 364             | 6                  | 364             | -                        | -               | -                       | -               | -                     | -               |
| ปลาสลาด                 | -                  | -               | -                  | -               | -                        | -               | -                       | -               | -                     | -               |
| ปลาเทโพ                 | 0                  | 5               | 0                  | 5               | -                        | -               | -                       | -               | -                     | -               |
| ปลาไหล                  | -                  | -               | -                  | -               | -                        | -               | -                       | -               | -                     | -               |
| ปลากระดี่               | -                  | -               | -                  | -               | -                        | -               | -                       | -               | -                     | -               |
| ปลาหมอไทย               | 33                 | 2,608           | 32                 | 2,528           | -                        | -               | -                       | -               | 1                     | 80              |
| กบ                      | 10                 | 1,011           | 10                 | 975             | -                        | -               | -                       | -               | 0                     | 36              |
| ตะพาน้ำ                 | -                  | -               | -                  | -               | -                        | -               | -                       | -               | -                     | -               |
| ปลาชะโด                 | 10                 | 956             | 10                 | 956             | -                        | -               | -                       | -               | -                     | -               |
| ปลานวลจันทร์            | 40                 | 2,185           | 40                 | 2,185           | -                        | -               | -                       | -               | -                     | -               |
| ปลากด                   | 7                  | 810             | 7                  | 810             | -                        | -               | -                       | -               | -                     | -               |
| ปลาจระเม็ดน้ำจืด        | 8                  | 620             | 8                  | 620             | -                        | -               | -                       | -               | -                     | -               |
| ปลาอื่นๆ                | 12                 | 966             | 12                 | 966             | -                        | -               | -                       | -               | -                     | -               |

ตารางที่ 8 : ผลผลิตการเลี้ยงสัตว์น้ำจืด จำแนกตามประเภทการเลี้ยงและชนิดสัตว์น้ำ เป็นรายจังหวัด ปี 2566

Table 8 : Production of fish farms by type culture and species in each province, 2023.

สุรินทร์

ปริมาณ (Quantity):ตัน(Ton), มูลค่า (Value): 1,000 บาท (Baht)

| ชนิดสัตว์น้ำ<br>Species | รวม (Total)        |                 | บ่อ (Pond culture) |                 | นา (Paddy-field culture) |                 | ร่องสวน (Ditch culture) |                 | กระชัง (Cage culture) |                 |
|-------------------------|--------------------|-----------------|--------------------|-----------------|--------------------------|-----------------|-------------------------|-----------------|-----------------------|-----------------|
|                         | ปริมาณ<br>Quantity | มูลค่า<br>Value | ปริมาณ<br>Quantity | มูลค่า<br>Value | ปริมาณ<br>Quantity       | มูลค่า<br>Value | ปริมาณ<br>Quantity      | มูลค่า<br>Value | ปริมาณ<br>Quantity    | มูลค่า<br>Value |
| รวม                     | 2,843              | 189,256         | 2,118              | 139,840         | -                        | -               | 0                       | 43              | 725                   | 49,373          |
| ปลานิล                  | 2,003              | 133,333         | 1,280              | 84,134          | -                        | -               | 0                       | 14              | 723                   | 49,185          |
| ปลาไน                   | 6                  | 357             | 6                  | 357             | -                        | -               | -                       | -               | -                     | -               |
| ปลาตะเพียน              | 237                | 15,546          | 237                | 15,522          | -                        | -               | 0                       | 24              | -                     | -               |
| ปลาสลิด                 | 1                  | 47              | 1                  | 47              | -                        | -               | -                       | -               | -                     | -               |
| ปลาจิ้น                 | 0                  | 2               | 0                  | 2               | -                        | -               | -                       | -               | -                     | -               |
| ปลาดุก                  | 569                | 37,682          | 569                | 37,677          | -                        | -               | 0                       | 5               | -                     | -               |
| ปลาช่อน                 | -                  | -               | -                  | -               | -                        | -               | -                       | -               | -                     | -               |
| ปลาสรวย                 | 2                  | 111             | 2                  | 111             | -                        | -               | -                       | -               | -                     | -               |
| กุ้งก้ามกราม            | 1                  | 200             | 1                  | 200             | -                        | -               | -                       | -               | -                     | -               |
| ปลาหมอเทศ               | 4                  | 294             | 4                  | 294             | -                        | -               | -                       | -               | -                     | -               |
| ปลาบู่                  | -                  | -               | -                  | -               | -                        | -               | -                       | -               | -                     | -               |
| ปลาแรด                  | -                  | -               | -                  | -               | -                        | -               | -                       | -               | -                     | -               |
| ปลายี่สก                | 0                  | 19              | 0                  | 19              | -                        | -               | -                       | -               | -                     | -               |
| ปลาสลาด                 | -                  | -               | -                  | -               | -                        | -               | -                       | -               | -                     | -               |
| ปลาเทโพ                 | 0                  | 10              | 0                  | 10              | -                        | -               | -                       | -               | -                     | -               |
| ปลาไหล                  | -                  | -               | -                  | -               | -                        | -               | -                       | -               | -                     | -               |
| ปลากระดี่               | -                  | -               | -                  | -               | -                        | -               | -                       | -               | -                     | -               |
| ปลาหมอไทย               | 11                 | 848             | 11                 | 848             | -                        | -               | -                       | -               | -                     | -               |
| กบ                      | 6                  | 595             | 4                  | 407             | -                        | -               | -                       | -               | 2                     | 188             |
| ตะพาบน้ำ                | -                  | -               | -                  | -               | -                        | -               | -                       | -               | -                     | -               |
| ปลาชะโด                 | -                  | -               | -                  | -               | -                        | -               | -                       | -               | -                     | -               |
| ปลานวลจันทร์            | 0                  | 22              | 0                  | 22              | -                        | -               | -                       | -               | -                     | -               |
| ปลากด                   | -                  | -               | -                  | -               | -                        | -               | -                       | -               | -                     | -               |
| ปลาจระเม็ดน้ำจืด        | 0                  | 15              | 0                  | 15              | -                        | -               | -                       | -               | -                     | -               |
| ปลาอื่นๆ                | 3                  | 175             | 3                  | 175             | -                        | -               | -                       | -               | -                     | -               |

ตารางที่ 8 : ผลผลิตการเลี้ยงสัตว์น้ำจืด จำแนกตามประเภทการเลี้ยงและชนิดสัตว์น้ำ เป็นรายจังหวัด ปี 2566

Table 8 : Production of fish farms by type culture and species in each province, 2023.

หนองบัวลำภู

ปริมาณ (Quantity):ตัน(Ton), มูลค่า (Value): 1,000 บาท (Baht)

| ชนิดสัตว์น้ำ<br>Species | รวม (Total)        |                 | บ่อ (Pond culture) |                 | นา (Paddy-field culture) |                 | ร่องสวน (Ditch culture) |                 | กระชัง (Cage culture) |                 |
|-------------------------|--------------------|-----------------|--------------------|-----------------|--------------------------|-----------------|-------------------------|-----------------|-----------------------|-----------------|
|                         | ปริมาณ<br>Quantity | มูลค่า<br>Value | ปริมาณ<br>Quantity | มูลค่า<br>Value | ปริมาณ<br>Quantity       | มูลค่า<br>Value | ปริมาณ<br>Quantity      | มูลค่า<br>Value | ปริมาณ<br>Quantity    | มูลค่า<br>Value |
| รวม                     | 1,000              | 59,861          | 998                | 59,706          | -                        | -               | 0                       | 5               | 2                     | 150             |
| ปลานิล                  | 592                | 36,604          | 592                | 36,599          | -                        | -               | 0                       | 5               | -                     | -               |
| ปลาไน                   | 8                  | 425             | 8                  | 425             | -                        | -               | -                       | -               | -                     | -               |
| ปลาตะเพียน              | 217                | 11,377          | 217                | 11,377          | -                        | -               | -                       | -               | -                     | -               |
| ปลาสลิด                 | 1                  | 51              | 1                  | 51              | -                        | -               | -                       | -               | -                     | -               |
| ปลาจิ้น                 | 1                  | 52              | 1                  | 52              | -                        | -               | -                       | -               | -                     | -               |
| ปลาดุก                  | 162                | 9,722           | 161                | 9,662           | -                        | -               | -                       | -               | 1                     | 60              |
| ปลาช่อน                 | 1                  | 160             | 1                  | 160             | -                        | -               | -                       | -               | -                     | -               |
| ปลาสรวย                 | 0                  | 19              | 0                  | 19              | -                        | -               | -                       | -               | -                     | -               |
| กุ้งก้ามกราม            | -                  | -               | -                  | -               | -                        | -               | -                       | -               | -                     | -               |
| ปลาหมอเทศ               | 1                  | 120             | 1                  | 120             | -                        | -               | -                       | -               | -                     | -               |
| ปลาบู่                  | -                  | -               | -                  | -               | -                        | -               | -                       | -               | -                     | -               |
| ปลาแรด                  | -                  | -               | -                  | -               | -                        | -               | -                       | -               | -                     | -               |
| ปลายี่สก                | 2                  | 162             | 2                  | 162             | -                        | -               | -                       | -               | -                     | -               |
| ปลาสลัด                 | -                  | -               | -                  | -               | -                        | -               | -                       | -               | -                     | -               |
| ปลาเทโพ                 | 0                  | 11              | 0                  | 11              | -                        | -               | -                       | -               | -                     | -               |
| ปลาไหล                  | -                  | -               | -                  | -               | -                        | -               | -                       | -               | -                     | -               |
| ปลากระดี่               | 0                  | 3               | 0                  | 3               | -                        | -               | -                       | -               | -                     | -               |
| ปลาหมอไทย               | 1                  | 131             | 1                  | 131             | -                        | -               | -                       | -               | -                     | -               |
| กบ                      | 2                  | 206             | 1                  | 116             | -                        | -               | -                       | -               | 1                     | 90              |
| ตะพาบน้ำ                | -                  | -               | -                  | -               | -                        | -               | -                       | -               | -                     | -               |
| ปลาชะโด                 | -                  | -               | -                  | -               | -                        | -               | -                       | -               | -                     | -               |
| ปลานวลจันทร์            | 7                  | 337             | 7                  | 337             | -                        | -               | -                       | -               | -                     | -               |
| ปลากด                   | 2                  | 250             | 2                  | 250             | -                        | -               | -                       | -               | -                     | -               |
| ปลาจระเม็ดน้ำจืด        | 2                  | 164             | 2                  | 164             | -                        | -               | -                       | -               | -                     | -               |
| ปลาอื่นๆ                | 1                  | 67              | 1                  | 67              | -                        | -               | -                       | -               | -                     | -               |

ตารางที่ 8 : ผลผลิตการเลี้ยงสัตว์น้ำจืด จำแนกตามประเภทการเลี้ยงและชนิดสัตว์น้ำ เป็นรายจังหวัด ปี 2566

Table 8 : Production of fish farms by type culture and species in each province, 2023.

อุดรธานี

ปริมาณ (Quantity):ตัน(Ton), มูลค่า (Value): 1,000 บาท (Baht)

| ชนิดสัตว์น้ำ<br>Species | รวม (Total)        |                 | บ่อ (Pond culture) |                 | นา (Paddy-field culture) |                 | ร่องสวน (Ditch culture) |                 | กระชัง (Cage culture) |                 |
|-------------------------|--------------------|-----------------|--------------------|-----------------|--------------------------|-----------------|-------------------------|-----------------|-----------------------|-----------------|
|                         | ปริมาณ<br>Quantity | มูลค่า<br>Value | ปริมาณ<br>Quantity | มูลค่า<br>Value | ปริมาณ<br>Quantity       | มูลค่า<br>Value | ปริมาณ<br>Quantity      | มูลค่า<br>Value | ปริมาณ<br>Quantity    | มูลค่า<br>Value |
| รวม                     | 6,573              | 352,311         | 4,309              | 220,988         | 1                        | 43              | 0                       | 13              | 2263                  | 131,267         |
| ปลานิล                  | 4,739              | 254,172         | 2,476              | 122,903         | 1                        | 43              | 0                       | 3               | 2,262                 | 131,223         |
| ปลาไน                   | 70                 | 2,739           | 70                 | 2,739           | -                        | -               | -                       | -               | -                     | -               |
| ปลาตะเพียน              | 520                | 25,893          | 520                | 25,890          | -                        | -               | 0                       | 3               | -                     | -               |
| ปลาสลิด                 | 3                  | 355             | 3                  | 355             | -                        | -               | -                       | -               | -                     | -               |
| ปลาจิ้น                 | 3                  | 56              | 3                  | 56              | -                        | -               | -                       | -               | -                     | -               |
| ปลาดุก                  | 1,160              | 64,492          | 1,160              | 64,485          | -                        | -               | 0                       | 7               | -                     | -               |
| ปลาช่อน                 | 8                  | 756             | 8                  | 756             | -                        | -               | -                       | -               | -                     | -               |
| ปลาสรวย                 | 2                  | 73              | 2                  | 73              | -                        | -               | -                       | -               | -                     | -               |
| กึ่งก้ามกราม            | 1                  | 145             | 1                  | 145             | -                        | -               | -                       | -               | -                     | -               |
| ปลาหมอเทศ               | 1                  | 53              | 1                  | 53              | -                        | -               | -                       | -               | -                     | -               |
| ปลาบู่                  | -                  | -               | -                  | -               | -                        | -               | -                       | -               | -                     | -               |
| ปลาแรด                  | -                  | -               | -                  | -               | -                        | -               | -                       | -               | -                     | -               |
| ปลายี่สก                | 7                  | 352             | 7                  | 352             | -                        | -               | -                       | -               | -                     | -               |
| ปลาสลัด                 | -                  | -               | -                  | -               | -                        | -               | -                       | -               | -                     | -               |
| ปลาเทโพ                 | -                  | -               | -                  | -               | -                        | -               | -                       | -               | -                     | -               |
| ปลาไหล                  | -                  | -               | -                  | -               | -                        | -               | -                       | -               | -                     | -               |
| ปลากระดี่               | -                  | -               | -                  | -               | -                        | -               | -                       | -               | -                     | -               |
| ปลาหมอไทย               | 7                  | 565             | 7                  | 565             | -                        | -               | -                       | -               | -                     | -               |
| กบ                      | 19                 | 1,389           | 18                 | 1,345           | -                        | -               | -                       | -               | 1                     | 44              |
| ตะพาน้ำ                 | -                  | -               | -                  | -               | -                        | -               | -                       | -               | -                     | -               |
| ปลาชะโด                 | -                  | -               | -                  | -               | -                        | -               | -                       | -               | -                     | -               |
| ปลานวลจันทร์            | 32                 | 1,219           | 32                 | 1,219           | -                        | -               | -                       | -               | -                     | -               |
| ปลากด                   | -                  | -               | -                  | -               | -                        | -               | -                       | -               | -                     | -               |
| ปลาจระเม็ดน้ำจืด        | 1                  | 44              | 1                  | 44              | -                        | -               | -                       | -               | -                     | -               |
| ปลาอื่นๆ                | 0                  | 8               | 0                  | 8               | -                        | -               | -                       | -               | -                     | -               |

ตารางที่ 8 : ผลผลิตการเลี้ยงสัตว์น้ำจืด จำแนกตามประเภทการเลี้ยงและชนิดสัตว์น้ำ เป็นรายจังหวัด ปี 2566

Table 8 : Production of fish farms by type culture and species in each province, 2023.

อุปสรรค

ปริมาณ (Quantity):ตัน(Ton), มูลค่า (Value): 1,000 บาท (Baht)

| ชนิดสัตว์น้ำ<br>Species | รวม (Total)        |                 | บ่อ (Pond culture) |                 | นา (Paddy-field culture) |                 | ร่องสวน (Ditch culture) |                 | กระชัง (Cage culture) |                 |
|-------------------------|--------------------|-----------------|--------------------|-----------------|--------------------------|-----------------|-------------------------|-----------------|-----------------------|-----------------|
|                         | ปริมาณ<br>Quantity | มูลค่า<br>Value | ปริมาณ<br>Quantity | มูลค่า<br>Value | ปริมาณ<br>Quantity       | มูลค่า<br>Value | ปริมาณ<br>Quantity      | มูลค่า<br>Value | ปริมาณ<br>Quantity    | มูลค่า<br>Value |
| รวม                     | 13,474             | 814,052         | 4,587              | 281,197         | 4                        | 239             | 0                       | 27              | 8883                  | 532,589         |
| ปลานิล                  | 10,744             | 644,236         | 1,991              | 126,475         | 0                        | 28              | 0                       | 27              | 8,753                 | 517,706         |
| ปลาไน                   | 93                 | 5,445           | 93                 | 5,445           | -                        | -               | -                       | -               | -                     | -               |
| ปลาตะเพียน              | 729                | 45,990          | 721                | 45,474          | 4                        | 209             | -                       | -               | 4                     | 307             |
| ปลาสลิด                 | 3                  | 273             | 3                  | 265             | -                        | -               | -                       | -               | 0                     | 8               |
| ปลาจิ้น                 | 2                  | 112             | 2                  | 112             | -                        | -               | -                       | -               | -                     | -               |
| ปลาดุก                  | 1,604              | 89,544          | 1,602              | 89,448          | -                        | -               | -                       | -               | 2                     | 96              |
| ปลาช่อน                 | 44                 | 3,610           | 44                 | 3,610           | -                        | -               | -                       | -               | -                     | -               |
| ปลาสวาย                 | 35                 | 1,540           | 15                 | 786             | -                        | -               | -                       | -               | 20                    | 754             |
| กึ่งก้ามกราม            | 6                  | 1,438           | 6                  | 1,438           | -                        | -               | -                       | -               | -                     | -               |
| ปลาหมอเทศ               | 2                  | 203             | 2                  | 203             | -                        | -               | -                       | -               | -                     | -               |
| ปลาบู่                  | 0                  | 5               | 0                  | 5               | -                        | -               | -                       | -               | -                     | -               |
| ปลาแรด                  | 0                  | 5               | 0                  | 5               | -                        | -               | -                       | -               | -                     | -               |
| ปลายี่สก                | 2                  | 94              | 2                  | 94              | -                        | -               | -                       | -               | -                     | -               |
| ปลาสลาด                 | -                  | -               | -                  | -               | -                        | -               | -                       | -               | -                     | -               |
| ปลาเทโพ                 | 31                 | 3,568           | 3                  | 270             | -                        | -               | -                       | -               | 28                    | 3,298           |
| ปลาไหล                  | -                  | -               | -                  | -               | -                        | -               | -                       | -               | -                     | -               |
| ปลากะต๋                 | 0                  | 10              | 0                  | 10              | -                        | -               | -                       | -               | -                     | -               |
| ปลาหมอไทย               | 5                  | 435             | 5                  | 435             | -                        | -               | -                       | -               | -                     | -               |
| กบ                      | 13                 | 1,079           | 13                 | 1,079           | -                        | -               | -                       | -               | -                     | -               |
| ตะพาบน้ำ                | 1                  | 242             | 1                  | 242             | -                        | -               | -                       | -               | -                     | -               |
| ปลาชะโด                 | 5                  | 428             | 5                  | 428             | -                        | -               | -                       | -               | -                     | -               |
| ปลานวลจันทร์            | 16                 | 939             | 16                 | 939             | -                        | -               | -                       | -               | -                     | -               |
| ปลากด                   | 92                 | 11,538          | 20                 | 1,462           | -                        | -               | -                       | -               | 72                    | 10,076          |
| ปลาจระเม็ดน้ำจืด        | 1                  | 78              | 1                  | 60              | -                        | -               | -                       | -               | 0                     | 18              |
| ปลาอื่นๆ                | 46                 | 3,240           | 42                 | 2,912           | 0                        | 2               | -                       | -               | 4                     | 326             |

ตารางที่ 8 : ผลผลิตการเลี้ยงสัตว์น้ำจืด จำแนกตามประเภทการเลี้ยงและชนิดสัตว์น้ำ เป็นรายจังหวัด ปี 2566

Table 8 : Production of fish farms by type culture and species in each province, 2023.

อำนาจเจริญ ปริมาณ (Quantity):ตัน(Ton), มูลค่า (Value): 1,000 บาท (Baht)

| ชนิดสัตว์น้ำ<br>Species | รวม (Total)        |                 | บ่อ (Pond culture) |                 | นา (Paddy-field culture) |                 | ร่องสวน (Ditch culture) |                 | กระชัง (Cage culture) |                 |
|-------------------------|--------------------|-----------------|--------------------|-----------------|--------------------------|-----------------|-------------------------|-----------------|-----------------------|-----------------|
|                         | ปริมาณ<br>Quantity | มูลค่า<br>Value | ปริมาณ<br>Quantity | มูลค่า<br>Value | ปริมาณ<br>Quantity       | มูลค่า<br>Value | ปริมาณ<br>Quantity      | มูลค่า<br>Value | ปริมาณ<br>Quantity    | มูลค่า<br>Value |
| รวม                     | 1,417              | 92,190          | 1,416              | 92,088          | -                        | -               | -                       | -               | 1                     | 102             |
| ปลานิล                  | 786                | 51,934          | 786                | 51,934          | -                        | -               | -                       | -               | -                     | -               |
| ปลาไน                   | 10                 | 608             | 10                 | 608             | -                        | -               | -                       | -               | -                     | -               |
| ปลาตะเพียน              | 336                | 20,569          | 336                | 20,569          | -                        | -               | -                       | -               | -                     | -               |
| ปลาสร้อย                | 0                  | 5               | 0                  | 5               | -                        | -               | -                       | -               | -                     | -               |
| ปลาจิ้น                 | -                  | -               | -                  | -               | -                        | -               | -                       | -               | -                     | -               |
| ปลาดุก                  | 265                | 17,271          | 265                | 17,271          | -                        | -               | -                       | -               | -                     | -               |
| ปลาช่อน                 | -                  | -               | -                  | -               | -                        | -               | -                       | -               | -                     | -               |
| ปลาสรวย                 | -                  | -               | -                  | -               | -                        | -               | -                       | -               | -                     | -               |
| กุ้งก้ามกราม            | 1                  | 270             | 1                  | 270             | -                        | -               | -                       | -               | -                     | -               |
| ปลาหมอเทศ               | -                  | -               | -                  | -               | -                        | -               | -                       | -               | -                     | -               |
| ปลาบู่                  | -                  | -               | -                  | -               | -                        | -               | -                       | -               | -                     | -               |
| ปลาแรด                  | -                  | -               | -                  | -               | -                        | -               | -                       | -               | -                     | -               |
| ปลายี่สก                | 0                  | 19              | 0                  | 19              | -                        | -               | -                       | -               | -                     | -               |
| ปลาสร้อย                | -                  | -               | -                  | -               | -                        | -               | -                       | -               | -                     | -               |
| ปลาเทโพ                 | -                  | -               | -                  | -               | -                        | -               | -                       | -               | -                     | -               |
| ปลาไหล                  | -                  | -               | -                  | -               | -                        | -               | -                       | -               | -                     | -               |
| ปลากระดี่               | -                  | -               | -                  | -               | -                        | -               | -                       | -               | -                     | -               |
| ปลาหมอไทย               | 17                 | 1,322           | 17                 | 1,322           | -                        | -               | -                       | -               | -                     | -               |
| กบ                      | 1                  | 116             | 0                  | 14              | -                        | -               | -                       | -               | 1                     | 102             |
| ตะพาบน้ำ                | -                  | -               | -                  | -               | -                        | -               | -                       | -               | -                     | -               |
| ปลาชะโด                 | -                  | -               | -                  | -               | -                        | -               | -                       | -               | -                     | -               |
| ปลานวลจันทร์            | 1                  | 76              | 1                  | 76              | -                        | -               | -                       | -               | -                     | -               |
| ปลากด                   | -                  | -               | -                  | -               | -                        | -               | -                       | -               | -                     | -               |
| ปลาจระเม็ดน้ำจืด        | -                  | -               | -                  | -               | -                        | -               | -                       | -               | -                     | -               |
| ปลาอื่นๆ                | -                  | -               | -                  | -               | -                        | -               | -                       | -               | -                     | -               |

ตารางที่ 8 : ผลผลิตการเลี้ยงสัตว์น้ำจืด จำแนกตามประเภทการเลี้ยงและชนิดสัตว์น้ำ เป็นรายจังหวัด ปี 2566

Table 8 : Production of fish farms by type culture and species in each province, 2023.

กรุงเทพมหานคร

ปริมาณ (Quantity):ตัน(Ton), มูลค่า (Value): 1,000 บาท (Baht)

| ชนิดสัตว์น้ำ<br>Species | รวม (Total)        |                 | บ่อ (Pond culture) |                 | นา (Paddy-field culture) |                 | ร่องสวน (Ditch culture) |                 | กระชัง (Cage culture) |                 |
|-------------------------|--------------------|-----------------|--------------------|-----------------|--------------------------|-----------------|-------------------------|-----------------|-----------------------|-----------------|
|                         | ปริมาณ<br>Quantity | มูลค่า<br>Value | ปริมาณ<br>Quantity | มูลค่า<br>Value | ปริมาณ<br>Quantity       | มูลค่า<br>Value | ปริมาณ<br>Quantity      | มูลค่า<br>Value | ปริมาณ<br>Quantity    | มูลค่า<br>Value |
| รวม                     | 5,808              | 169,751         | 5,805              | 169,670         | -                        | -               | 3                       | 81              | -                     | -               |
| ปลานิล                  | 2,946              | 78,486          | 2,943              | 78,405          | -                        | -               | 3                       | 81              | -                     | -               |
| ปลาไน                   | -                  | -               | -                  | -               | -                        | -               | -                       | -               | -                     | -               |
| ปลาตะเพียน              | 64                 | 1,653           | 64                 | 1,653           | -                        | -               | -                       | -               | -                     | -               |
| ปลาสลิด                 | 72                 | 4,122           | 72                 | 4,122           | -                        | -               | -                       | -               | -                     | -               |
| ปลาจีน                  | 2                  | 70              | 2                  | 70              | -                        | -               | -                       | -               | -                     | -               |
| ปลาดุก                  | 1,482              | 56,845          | 1,482              | 56,845          | -                        | -               | -                       | -               | -                     | -               |
| ปลาช่อน                 | -                  | -               | -                  | -               | -                        | -               | -                       | -               | -                     | -               |
| ปลาสรวย                 | 1,215              | 27,623          | 1,215              | 27,623          | -                        | -               | -                       | -               | -                     | -               |
| กึ่งก้ามกราม            | -                  | -               | -                  | -               | -                        | -               | -                       | -               | -                     | -               |
| ปลาหมอเทศ               | -                  | -               | -                  | -               | -                        | -               | -                       | -               | -                     | -               |
| ปลาบู๋                  | -                  | -               | -                  | -               | -                        | -               | -                       | -               | -                     | -               |
| ปลาแรด                  | -                  | -               | -                  | -               | -                        | -               | -                       | -               | -                     | -               |
| ปลายี่สก                | 16                 | 308             | 16                 | 308             | -                        | -               | -                       | -               | -                     | -               |
| ปลาสลัด                 | -                  | -               | -                  | -               | -                        | -               | -                       | -               | -                     | -               |
| ปลาเทโพ                 | -                  | -               | -                  | -               | -                        | -               | -                       | -               | -                     | -               |
| ปลาไหล                  | -                  | -               | -                  | -               | -                        | -               | -                       | -               | -                     | -               |
| ปลากระดี่               | -                  | -               | -                  | -               | -                        | -               | -                       | -               | -                     | -               |
| ปลาหมอไทย               | 9                  | 600             | 9                  | 600             | -                        | -               | -                       | -               | -                     | -               |
| กบ                      | -                  | -               | -                  | -               | -                        | -               | -                       | -               | -                     | -               |
| ตะพาบน้ำ                | -                  | -               | -                  | -               | -                        | -               | -                       | -               | -                     | -               |
| ปลาชะโด                 | -                  | -               | -                  | -               | -                        | -               | -                       | -               | -                     | -               |
| ปลานวลจันทร์            | -                  | -               | -                  | -               | -                        | -               | -                       | -               | -                     | -               |
| ปลากด                   | -                  | -               | -                  | -               | -                        | -               | -                       | -               | -                     | -               |
| ปลาจระเม็ดน้ำจืด        | 2                  | 44              | 2                  | 44              | -                        | -               | -                       | -               | -                     | -               |
| ปลาอื่นๆ                | -                  | -               | -                  | -               | -                        | -               | -                       | -               | -                     | -               |

ตารางที่ 8 : ผลผลิตการเลี้ยงสัตว์น้ำจืด จำแนกตามประเภทการเลี้ยงและชนิดสัตว์น้ำ เป็นรายจังหวัด ปี 2566

Table 8 : Production of fish farms by type culture and species in each province, 2023.

ชั้นนาท

ปริมาณ (Quantity):ตัน(Ton), มูลค่า (Value): 1,000 บาท (Baht)

| ชนิดสัตว์น้ำ<br>Species | รวม (Total)        |                 | บ่อ (Pond culture) |                 | นา (Paddy-field culture) |                 | ร่องสวน (Ditch culture) |                 | กระชัง (Cage culture) |                 |
|-------------------------|--------------------|-----------------|--------------------|-----------------|--------------------------|-----------------|-------------------------|-----------------|-----------------------|-----------------|
|                         | ปริมาณ<br>Quantity | มูลค่า<br>Value | ปริมาณ<br>Quantity | มูลค่า<br>Value | ปริมาณ<br>Quantity       | มูลค่า<br>Value | ปริมาณ<br>Quantity      | มูลค่า<br>Value | ปริมาณ<br>Quantity    | มูลค่า<br>Value |
| รวม                     | 3,588              | 243,495         | 1,997              | 119,541         | -                        | -               | 36                      | 1,960           | 1,555                 | 121,994         |
| ปลานิล                  | 1,873              | 139,689         | 410                | 23,862          | -                        | -               | 16                      | 984             | 1,447                 | 114,843         |
| ปลาไน                   | 1                  | 22              | 1                  | 22              | -                        | -               | -                       | -               | -                     | -               |
| ปลาตะเพียน              | 461                | 18,555          | 446                | 17,925          | -                        | -               | 14                      | 566             | 1                     | 64              |
| ปลาสลิด                 | 20                 | 2,033           | 20                 | 2,033           | -                        | -               | -                       | -               | -                     | -               |
| ปลาจีน                  | 0                  | 28              | 0                  | 28              | -                        | -               | -                       | -               | -                     | -               |
| ปลาดุก                  | 774                | 50,165          | 760                | 49,425          | -                        | -               | 4                       | 236             | 10                    | 504             |
| ปลาช่อน                 | 35                 | 2,831           | 35                 | 2,831           | -                        | -               | -                       | -               | -                     | -               |
| ปลาสวาย                 | 164                | 6,715           | 161                | 6,573           | -                        | -               | 1                       | 43              | 2                     | 99              |
| กึ่งก้ามกราม            | 47                 | 7,524           | 47                 | 7,524           | -                        | -               | -                       | -               | -                     | -               |
| ปลาหมอเทศ               | 0                  | 20              | 0                  | 14              | -                        | -               | 0                       | 6               | -                     | -               |
| ปลาบู่                  | 0                  | 40              | 0                  | 40              | -                        | -               | -                       | -               | -                     | -               |
| ปลาแรด                  | 23                 | 2,070           | 14                 | 1,243           | -                        | -               | 1                       | 96              | 8                     | 731             |
| ปลายี่สก                | 7                  | 389             | 7                  | 389             | -                        | -               | -                       | -               | -                     | -               |
| ปลาสลัด                 | 8                  | 520             | 8                  | 520             | -                        | -               | -                       | -               | -                     | -               |
| ปลาเทโพ                 | 9                  | 574             | 7                  | 448             | -                        | -               | -                       | -               | 2                     | 126             |
| ปลาไหล                  | -                  | -               | -                  | -               | -                        | -               | -                       | -               | -                     | -               |
| ปลากระดี่               | -                  | -               | -                  | -               | -                        | -               | -                       | -               | -                     | -               |
| ปลาหมอไทย               | 6                  | 431             | 6                  | 402             | -                        | -               | 0                       | 29              | -                     | -               |
| กบ                      | 13                 | 780             | 13                 | 780             | -                        | -               | -                       | -               | -                     | -               |
| ตะพาบน้ำ                | 2                  | 595             | 2                  | 595             | -                        | -               | -                       | -               | -                     | -               |
| ปลาชะโด                 | -                  | -               | -                  | -               | -                        | -               | -                       | -               | -                     | -               |
| ปลานวลจันทร์            | 2                  | 71              | 2                  | 71              | -                        | -               | -                       | -               | -                     | -               |
| ปลากด                   | 41                 | 3,249           | 3                  | 196             | -                        | -               | -                       | -               | 38                    | 3,053           |
| ปลาจระเม็ดน้ำจืด        | 11                 | 459             | 11                 | 459             | -                        | -               | -                       | -               | -                     | -               |
| ปลาอื่นๆ                | 91                 | 6,735           | 44                 | 4,161           | -                        | -               | -                       | -               | 47                    | 2,574           |



ตารางที่ 8 : ผลผลิตการเลี้ยงสัตว์น้ำจืด จำแนกตามประเภทการเลี้ยงและชนิดสัตว์น้ำ เป็นรายจังหวัด ปี 2566

Table 8 : Production of fish farms by type culture and species in each province, 2023.

นนทบุรี

ปริมาณ (Quantity):ตัน(Ton), มูลค่า (Value): 1,000 บาท (Baht)

| ชนิดสัตว์น้ำ<br>Species | รวม (Total)        |                 | บ่อ (Pond culture) |                 | นา (Paddy-field culture) |                 | ร่องสวน (Ditch culture) |                 | กระชัง (Cage culture) |                 |
|-------------------------|--------------------|-----------------|--------------------|-----------------|--------------------------|-----------------|-------------------------|-----------------|-----------------------|-----------------|
|                         | ปริมาณ<br>Quantity | มูลค่า<br>Value | ปริมาณ<br>Quantity | มูลค่า<br>Value | ปริมาณ<br>Quantity       | มูลค่า<br>Value | ปริมาณ<br>Quantity      | มูลค่า<br>Value | ปริมาณ<br>Quantity    | มูลค่า<br>Value |
| รวม                     | 3,107              | 122,366         | 3,033              | 119,863         | 2                        | 79              | 72                      | 2,420           | 0                     | 4               |
| ปลานิล                  | 1,593              | 62,174          | 1,580              | 61,692          | -                        | -               | 13                      | 478             | 0                     | 4               |
| ปลาไน                   | -                  | -               | -                  | -               | -                        | -               | -                       | -               | -                     | -               |
| ปลาตะเพียน              | 180                | 5,229           | 134                | 3,855           | -                        | -               | 46                      | 1,374           | -                     | -               |
| ปลาสลิด                 | 6                  | 591             | 6                  | 574             | -                        | -               | 0                       | 17              | -                     | -               |
| ปลาจีน                  | -                  | -               | -                  | -               | -                        | -               | -                       | -               | -                     | -               |
| ปลาดุก                  | 1,254              | 49,270          | 1,240              | 48,731          | 2                        | 79              | 12                      | 460             | -                     | -               |
| ปลาช่อน                 | 5                  | 495             | 5                  | 495             | -                        | -               | -                       | -               | -                     | -               |
| ปลาสรวย                 | 23                 | 584             | 23                 | 584             | -                        | -               | 0                       | 0               | -                     | -               |
| กึ่งก้ามกราม            | 5                  | 1,184           | 5                  | 1,184           | -                        | -               | -                       | -               | -                     | -               |
| ปลาหมอเทศ               | 0                  | 3               | 0                  | 3               | -                        | -               | -                       | -               | -                     | -               |
| ปลาบู่                  | -                  | -               | -                  | -               | -                        | -               | -                       | -               | -                     | -               |
| ปลาแรด                  | 22                 | 1,600           | 21                 | 1,511           | -                        | -               | 1                       | 89              | -                     | -               |
| ปลายี่สก                | 5                  | 171             | 5                  | 169             | -                        | -               | 0                       | 2               | -                     | -               |
| ปลาสลัด                 | -                  | -               | -                  | -               | -                        | -               | -                       | -               | -                     | -               |
| ปลาเทโพ                 | -                  | -               | -                  | -               | -                        | -               | -                       | -               | -                     | -               |
| ปลาไหล                  | -                  | -               | -                  | -               | -                        | -               | -                       | -               | -                     | -               |
| ปลากระดี่               | -                  | -               | -                  | -               | -                        | -               | -                       | -               | -                     | -               |
| ปลาหมอไทย               | 4                  | 334             | 4                  | 334             | -                        | -               | -                       | -               | -                     | -               |
| กบ                      | 7                  | 369             | 7                  | 369             | -                        | -               | -                       | -               | -                     | -               |
| ตะพาน้ำ                 | 0                  | 86              | 0                  | 86              | -                        | -               | -                       | -               | -                     | -               |
| ปลาชะโด                 | -                  | -               | -                  | -               | -                        | -               | -                       | -               | -                     | -               |
| ปลานวลจันทร์            | -                  | -               | -                  | -               | -                        | -               | -                       | -               | -                     | -               |
| ปลากด                   | 1                  | 76              | 1                  | 76              | -                        | -               | -                       | -               | -                     | -               |
| ปลาจระเม็ดน้ำจืด        | 1                  | 22              | 1                  | 22              | -                        | -               | -                       | -               | -                     | -               |
| ปลาอื่นๆ                | 1                  | 178             | 1                  | 178             | -                        | -               | -                       | -               | -                     | -               |

ตารางที่ 8 : ผลผลิตการเลี้ยงสัตว์น้ำจืด จำแนกตามประเภทการเลี้ยงและชนิดสัตว์น้ำ เป็นรายจังหวัด ปี 2566

Table 8 : Production of fish farms by type culture and species in each province, 2023.

ปทุมธานี

ปริมาณ (Quantity):ตัน(Ton), มูลค่า (Value): 1,000 บาท (Baht)

| ชนิดสัตว์น้ำ<br>Species | รวม (Total)        |                 | บ่อ (Pond culture) |                 | นา (Paddy-field culture) |                 | ร่องสวน (Ditch culture) |                 | กระชัง (Cage culture) |                 |
|-------------------------|--------------------|-----------------|--------------------|-----------------|--------------------------|-----------------|-------------------------|-----------------|-----------------------|-----------------|
|                         | ปริมาณ<br>Quantity | มูลค่า<br>Value | ปริมาณ<br>Quantity | มูลค่า<br>Value | ปริมาณ<br>Quantity       | มูลค่า<br>Value | ปริมาณ<br>Quantity      | มูลค่า<br>Value | ปริมาณ<br>Quantity    | มูลค่า<br>Value |
| รวม                     | 22,166             | 822,733         | 21,364             | 793,678         | -                        | -               | 770                     | 27,068          | 32                    | 1,987           |
| ปลานิล                  | 4,533              | 158,442         | 4,120              | 144,043         | -                        | -               | 408                     | 14,253          | 5                     | 146             |
| ปลาไน                   | -                  | -               | -                  | -               | -                        | -               | -                       | -               | -                     | -               |
| ปลาตะเพียน              | 1,573              | 48,828          | 1,285              | 38,219          | -                        | -               | 288                     | 10,609          | -                     | -               |
| ปลาสลิด                 | 23                 | 1,571           | 23                 | 1,567           | -                        | -               | 0                       | 4               | -                     | -               |
| ปลาจิ้น                 | 28                 | 749             | 28                 | 749             | -                        | -               | -                       | -               | -                     | -               |
| ปลาดุก                  | 13,553             | 535,441         | 13,545             | 535,153         | -                        | -               | 4                       | 165             | 4                     | 123             |
| ปลาช่อน                 | 44                 | 3,386           | 42                 | 3,194           | -                        | -               | 2                       | 192             | -                     | -               |
| ปลาสรวย                 | 1,902              | 48,103          | 1,884              | 47,739          | -                        | -               | 18                      | 364             | -                     | -               |
| กึ่งก้ามกราม            | -                  | -               | -                  | -               | -                        | -               | -                       | -               | -                     | -               |
| ปลาหมอเทศ               | -                  | -               | -                  | -               | -                        | -               | -                       | -               | -                     | -               |
| ปลาบู่                  | -                  | -               | -                  | -               | -                        | -               | -                       | -               | -                     | -               |
| ปลาแรด                  | 12                 | 557             | 12                 | 557             | -                        | -               | -                       | -               | -                     | -               |
| ปลายี่สก                | 107                | 2,686           | 67                 | 1,593           | -                        | -               | 40                      | 1,093           | -                     | -               |
| ปลาสลัด                 | -                  | -               | -                  | -               | -                        | -               | -                       | -               | -                     | -               |
| ปลาเทโพ                 | -                  | -               | -                  | -               | -                        | -               | -                       | -               | -                     | -               |
| ปลาไหล                  | -                  | -               | -                  | -               | -                        | -               | -                       | -               | -                     | -               |
| ปลากระดี่               | -                  | -               | -                  | -               | -                        | -               | -                       | -               | -                     | -               |
| ปลาหมอไทย               | 101                | 5,745           | 101                | 5,745           | -                        | -               | -                       | -               | -                     | -               |
| กบ                      | 26                 | 1,980           | 3                  | 262             | -                        | -               | -                       | -               | 23                    | 1,718           |
| ตะพาบน้ำ                | 30                 | 3,547           | 30                 | 3,547           | -                        | -               | -                       | -               | -                     | -               |
| ปลาชะโด                 | -                  | -               | -                  | -               | -                        | -               | -                       | -               | -                     | -               |
| ปลานวลจันทร์            | 10                 | 388             | -                  | -               | -                        | -               | 10                      | 388             | -                     | -               |
| ปลากด                   | 1                  | 132             | 1                  | 132             | -                        | -               | -                       | -               | -                     | -               |
| ปลาจระเม็ดน้ำจืด        | 153                | 6,173           | 153                | 6,173           | -                        | -               | -                       | -               | -                     | -               |
| ปลาอื่นๆ                | 70                 | 5,005           | 70                 | 5,005           | -                        | -               | -                       | -               | -                     | -               |

ตารางที่ 8 : ผลผลิตการเลี้ยงสัตว์น้ำจืด จำแนกตามประเภทการเลี้ยงและชนิดสัตว์น้ำ เป็นรายจังหวัด ปี 2566

Table 8 : Production of fish farms by type culture and species in each province, 2023.

พระนครศรีอยุธยา

ปริมาณ (Quantity):ตัน(Ton), มูลค่า (Value): 1,000 บาท (Baht)

| ชนิดสัตว์น้ำ<br>Species | รวม (Total)        |                 | บ่อ (Pond culture) |                 | นา (Paddy-field culture) |                 | ร่องสวน (Ditch culture) |                 | กระชัง (Cage culture) |                 |
|-------------------------|--------------------|-----------------|--------------------|-----------------|--------------------------|-----------------|-------------------------|-----------------|-----------------------|-----------------|
|                         | ปริมาณ<br>Quantity | มูลค่า<br>Value | ปริมาณ<br>Quantity | มูลค่า<br>Value | ปริมาณ<br>Quantity       | มูลค่า<br>Value | ปริมาณ<br>Quantity      | มูลค่า<br>Value | ปริมาณ<br>Quantity    | มูลค่า<br>Value |
| รวม                     | 6,278              | 435,274         | 6,149              | 426,838         | 0                        | 12              | 64                      | 3,932           | 65                    | 4,492           |
| ปลานิล                  | 3,493              | 216,422         | 3,433              | 212,377         | 0                        | 12              | 32                      | 2,033           | 28                    | 2,000           |
| ปลาไน                   | 7                  | 390             | 7                  | 390             | -                        | -               | -                       | -               | -                     | -               |
| ปลาตะเพียน              | 206                | 11,127          | 197                | 10,666          | -                        | -               | 9                       | 456             | 0                     | 5               |
| ปลาสลิด                 | 59                 | 5,159           | 59                 | 5,159           | -                        | -               | -                       | -               | -                     | -               |
| ปลาจิ้น                 | 14                 | 822             | 14                 | 822             | -                        | -               | -                       | -               | -                     | -               |
| ปลาดุก                  | 777                | 43,262          | 762                | 42,421          | -                        | -               | 13                      | 712             | 2                     | 129             |
| ปลาช่อน                 | 88                 | 6,664           | 88                 | 6,657           | -                        | -               | -                       | -               | 0                     | 7               |
| ปลาสรวย                 | 1,026              | 55,687          | 1,018              | 55,302          | -                        | -               | 7                       | 347             | 1                     | 38              |
| กึ่งก้ามกราม            | 292                | 72,732          | 292                | 72,732          | -                        | -               | -                       | -               | -                     | -               |
| ปลาหมอเทศ               | 1                  | 56              | 1                  | 56              | -                        | -               | -                       | -               | -                     | -               |
| ปลามู๋                  | 7                  | 1,634           | 7                  | 1,576           | -                        | -               | 0                       | 58              | -                     | -               |
| ปลาแรด                  | 28                 | 2,383           | 26                 | 2,229           | -                        | -               | -                       | -               | 2                     | 154             |
| ปลายี่สก                | 60                 | 3,248           | 60                 | 3,248           | -                        | -               | -                       | -               | -                     | -               |
| ปลาสลัด                 | 3                  | 256             | 3                  | 256             | -                        | -               | -                       | -               | -                     | -               |
| ปลาเทโพ                 | 11                 | 745             | 11                 | 718             | -                        | -               | -                       | -               | 0                     | 27              |
| ปลาไหล                  | 0                  | 16              | 0                  | 16              | -                        | -               | -                       | -               | -                     | -               |
| ปลากระดี่               | -                  | -               | -                  | -               | -                        | -               | -                       | -               | -                     | -               |
| ปลาหมอไทย               | 18                 | 1,251           | 18                 | 1,231           | -                        | -               | 0                       | 14              | 0                     | 6               |
| กบ                      | 58                 | 3,913           | 29                 | 2,011           | -                        | -               | -                       | -               | 29                    | 1,902           |
| ตะพาบน้ำ                | 2                  | 588             | 2                  | 588             | -                        | -               | -                       | -               | -                     | -               |
| ปลาชะโด                 | 12                 | 866             | 12                 | 866             | -                        | -               | -                       | -               | -                     | -               |
| ปลานวลจันทร์            | 6                  | 390             | 6                  | 390             | -                        | -               | -                       | -               | -                     | -               |
| ปลากด                   | 32                 | 2,703           | 27                 | 2,239           | -                        | -               | 3                       | 312             | 2                     | 152             |
| ปลาจระเม็ดน้ำจืด        | 29                 | 1,389           | 29                 | 1,389           | -                        | -               | -                       | -               | -                     | -               |
| ปลาอื่นๆ                | 49                 | 3,571           | 48                 | 3,499           | -                        | -               | -                       | -               | 1                     | 72              |

ตารางที่ 8 : ผลผลิตการเลี้ยงสัตว์น้ำจืด จำแนกตามประเภทการเลี้ยงและชนิดสัตว์น้ำ เป็นรายจังหวัด ปี 2566

Table 8 : Production of fish farms by type culture and species in each province, 2023.

ลพบุรี

ปริมาณ (Quantity):ตัน(Ton), มูลค่า (Value): 1,000 บาท (Baht)

| ชนิดสัตว์น้ำ<br>Species | รวม (Total)        |                 | บ่อ (Pond culture) |                 | นา (Paddy-field culture) |                 | ร่องสวน (Ditch culture) |                 | กระชัง (Cage culture) |                 |
|-------------------------|--------------------|-----------------|--------------------|-----------------|--------------------------|-----------------|-------------------------|-----------------|-----------------------|-----------------|
|                         | ปริมาณ<br>Quantity | มูลค่า<br>Value | ปริมาณ<br>Quantity | มูลค่า<br>Value | ปริมาณ<br>Quantity       | มูลค่า<br>Value | ปริมาณ<br>Quantity      | มูลค่า<br>Value | ปริมาณ<br>Quantity    | มูลค่า<br>Value |
| รวม                     | 3,841              | 144,598         | 3,824              | 143,834         | -                        | -               | 16                      | 683             | 1                     | 81              |
| ปลานิล                  | 1,646              | 68,116          | 1,632              | 67,508          | -                        | -               | 14                      | 607             | 0                     | 1               |
| ปลาไน                   | -                  | -               | -                  | -               | -                        | -               | -                       | -               | -                     | -               |
| ปลาตะเพียน              | 492                | 18,392          | 490                | 18,336          | -                        | -               | 2                       | 56              | -                     | -               |
| ปลาสลิด                 | 1                  | 50              | 1                  | 50              | -                        | -               | -                       | -               | -                     | -               |
| ปลาจิ้น                 | -                  | -               | -                  | -               | -                        | -               | -                       | -               | -                     | -               |
| ปลาดุก                  | 1,257              | 48,928          | 1,257              | 48,911          | -                        | -               | 0                       | 12              | 0                     | 5               |
| ปลาช่อน                 | -                  | -               | -                  | -               | -                        | -               | -                       | -               | -                     | -               |
| ปลาสรวย                 | 418                | 7,858           | 418                | 7,850           | -                        | -               | 0                       | 8               | -                     | -               |
| กึ่งก้ามกราม            | -                  | -               | -                  | -               | -                        | -               | -                       | -               | -                     | -               |
| ปลาหมอเทศ               | -                  | -               | -                  | -               | -                        | -               | -                       | -               | -                     | -               |
| ปลาบู่                  | -                  | -               | -                  | -               | -                        | -               | -                       | -               | -                     | -               |
| ปลาแรด                  | 0                  | 26              | 0                  | 26              | -                        | -               | -                       | -               | -                     | -               |
| ปลายี่สก                | 13                 | 339             | 13                 | 339             | -                        | -               | -                       | -               | -                     | -               |
| ปลาสลัด                 | -                  | -               | -                  | -               | -                        | -               | -                       | -               | -                     | -               |
| ปลาเทโพ                 | -                  | -               | -                  | -               | -                        | -               | -                       | -               | -                     | -               |
| ปลาไหล                  | -                  | -               | -                  | -               | -                        | -               | -                       | -               | -                     | -               |
| ปลากระดี่               | -                  | -               | -                  | -               | -                        | -               | -                       | -               | -                     | -               |
| ปลาหมอไทย               | 4                  | 217             | 4                  | 217             | -                        | -               | -                       | -               | -                     | -               |
| กบ                      | 10                 | 663             | 9                  | 588             | -                        | -               | -                       | -               | 1                     | 75              |
| ตะพาบน้ำ                | -                  | -               | -                  | -               | -                        | -               | -                       | -               | -                     | -               |
| ปลาชะโด                 | -                  | -               | -                  | -               | -                        | -               | -                       | -               | -                     | -               |
| ปลานวลจันทร์            | -                  | -               | -                  | -               | -                        | -               | -                       | -               | -                     | -               |
| ปลากด                   | -                  | -               | -                  | -               | -                        | -               | -                       | -               | -                     | -               |
| ปลาจระเม็ดน้ำจืด        | 0                  | 9               | 0                  | 9               | -                        | -               | -                       | -               | -                     | -               |
| ปลาอื่นๆ                | -                  | -               | -                  | -               | -                        | -               | -                       | -               | -                     | -               |

ตารางที่ 8 : ผลผลิตการเลี้ยงสัตว์น้ำจืด จำแนกตามประเภทการเลี้ยงและชนิดสัตว์น้ำ เป็นรายจังหวัด ปี 2566

Table 8 : Production of fish farms by type culture and species in each province, 2023.

สระบุรี

ปริมาณ (Quantity):ตัน(Ton), มูลค่า (Value): 1,000 บาท (Baht)

| ชนิดสัตว์น้ำ<br>Species | รวม (Total)        |                 | บ่อ (Pond culture) |                 | นา (Paddy-field culture) |                 | ร่องสวน (Ditch culture) |                 | กระชัง (Cage culture) |                 |
|-------------------------|--------------------|-----------------|--------------------|-----------------|--------------------------|-----------------|-------------------------|-----------------|-----------------------|-----------------|
|                         | ปริมาณ<br>Quantity | มูลค่า<br>Value | ปริมาณ<br>Quantity | มูลค่า<br>Value | ปริมาณ<br>Quantity       | มูลค่า<br>Value | ปริมาณ<br>Quantity      | มูลค่า<br>Value | ปริมาณ<br>Quantity    | มูลค่า<br>Value |
| รวม                     | 10,822             | 449,581         | 10,657             | 436,802         | -                        | -               | 20                      | 830             | 145                   | 11,949          |
| ปลานิล                  | 1,090              | 52,459          | 932                | 39,940          | -                        | -               | 13                      | 576             | 145                   | 11,943          |
| ปลาไน                   | -                  | -               | -                  | -               | -                        | -               | -                       | -               | -                     | -               |
| ปลาตะเพียน              | 125                | 5,230           | 120                | 5,066           | -                        | -               | 5                       | 164             | -                     | -               |
| ปลาสลิด                 | 1                  | 94              | 1                  | 94              | -                        | -               | -                       | -               | -                     | -               |
| ปลาจิ้น                 | -                  | -               | -                  | -               | -                        | -               | -                       | -               | -                     | -               |
| ปลาดุก                  | 9,503              | 385,467         | 9,503              | 385,467         | -                        | -               | -                       | -               | -                     | -               |
| ปลาช่อน                 | 6                  | 556             | 6                  | 556             | -                        | -               | -                       | -               | -                     | -               |
| ปลาสรวย                 | 59                 | 2,432           | 59                 | 2,428           | -                        | -               | -                       | -               | 0                     | 4               |
| กึ่งก้ามกราม            | 5                  | 1,110           | 5                  | 1,110           | -                        | -               | -                       | -               | -                     | -               |
| ปลาหมอเทศ               | -                  | -               | -                  | -               | -                        | -               | -                       | -               | -                     | -               |
| ปลาบู่                  | -                  | -               | -                  | -               | -                        | -               | -                       | -               | -                     | -               |
| ปลาแรด                  | 2                  | 232             | 1                  | 184             | -                        | -               | 1                       | 48              | -                     | -               |
| ปลายี่สก                | 2                  | 73              | 1                  | 29              | -                        | -               | 1                       | 42              | 0                     | 2               |
| ปลาสลัด                 | -                  | -               | -                  | -               | -                        | -               | -                       | -               | -                     | -               |
| ปลาเทโพ                 | -                  | -               | -                  | -               | -                        | -               | -                       | -               | -                     | -               |
| ปลาไหล                  | -                  | -               | -                  | -               | -                        | -               | -                       | -               | -                     | -               |
| ปลากระดี่               | -                  | -               | -                  | -               | -                        | -               | -                       | -               | -                     | -               |
| ปลาหมอไทย               | 1                  | 36              | 1                  | 36              | -                        | -               | -                       | -               | -                     | -               |
| กบ                      | 19                 | 1,351           | 19                 | 1,351           | -                        | -               | -                       | -               | -                     | -               |
| ตะพาน้ำ                 | -                  | -               | -                  | -               | -                        | -               | -                       | -               | -                     | -               |
| ปลาชะโด                 | -                  | -               | -                  | -               | -                        | -               | -                       | -               | -                     | -               |
| ปลานวลจันทร์            | 0                  | 10              | 0                  | 10              | -                        | -               | -                       | -               | -                     | -               |
| ปลากด                   | -                  | -               | -                  | -               | -                        | -               | -                       | -               | -                     | -               |
| ปลาจระเม็ดน้ำจืด        | 6                  | 300             | 6                  | 300             | -                        | -               | -                       | -               | -                     | -               |
| ปลาอื่นๆ                | 3                  | 231             | 3                  | 231             | -                        | -               | -                       | -               | -                     | -               |

ตารางที่ 8 : ผลผลิตการเลี้ยงสัตว์น้ำจืด จำแนกตามประเภทการเลี้ยงและชนิดสัตว์น้ำ เป็นรายจังหวัด ปี 2566

Table 8 : Production of fish farms by type culture and species in each province, 2023.

สิงห์บุรี

ปริมาณ (Quantity):ตัน(Ton), มูลค่า (Value): 1,000 บาท (Baht)

| ชนิดสัตว์น้ำ<br>Species | รวม (Total)        |                 | บ่อ (Pond culture) |                 | นา (Paddy-field culture) |                 | ร่องสวน (Ditch culture) |                 | กระชัง (Cage culture) |                 |
|-------------------------|--------------------|-----------------|--------------------|-----------------|--------------------------|-----------------|-------------------------|-----------------|-----------------------|-----------------|
|                         | ปริมาณ<br>Quantity | มูลค่า<br>Value | ปริมาณ<br>Quantity | มูลค่า<br>Value | ปริมาณ<br>Quantity       | มูลค่า<br>Value | ปริมาณ<br>Quantity      | มูลค่า<br>Value | ปริมาณ<br>Quantity    | มูลค่า<br>Value |
| รวม                     | 2,387              | 125,828         | 1,609              | 68,317          | -                        | -               | 31                      | 1,453           | 747                   | 56,058          |
| ปลานิล                  | 1,225              | 75,863          | 462                | 19,084          | -                        | -               | 21                      | 1,036           | 742                   | 55,743          |
| ปลาไน                   | 3                  | 180             | -                  | -               | -                        | -               | -                       | -               | 3                     | 180             |
| ปลาตะเพียน              | 408                | 15,239          | 401                | 14,979          | -                        | -               | 6                       | 225             | 1                     | 35              |
| ปลาสลิด                 | 12                 | 847             | 12                 | 847             | -                        | -               | -                       | -               | -                     | -               |
| ปลาจิ้น                 | -                  | -               | -                  | -               | -                        | -               | -                       | -               | -                     | -               |
| ปลาดุก                  | 457                | 19,115          | 454                | 18,950          | -                        | -               | 3                       | 148             | 0                     | 17              |
| ปลาช่อน                 | 76                 | 5,998           | 75                 | 5,963           | -                        | -               | 1                       | 35              | -                     | -               |
| ปลาสรวย                 | 147                | 5,131           | 147                | 5,122           | -                        | -               | 0                       | 9               | -                     | -               |
| กึ่งก้ามกราม            | -                  | -               | -                  | -               | -                        | -               | -                       | -               | -                     | -               |
| ปลาหมอเทศ               | -                  | -               | -                  | -               | -                        | -               | -                       | -               | -                     | -               |
| ปลาบู่                  | 0                  | 11              | 0                  | 11              | -                        | -               | -                       | -               | -                     | -               |
| ปลาแรด                  | 5                  | 324             | 5                  | 324             | -                        | -               | -                       | -               | -                     | -               |
| ปลายี่สก                | 7                  | 293             | 7                  | 293             | -                        | -               | -                       | -               | -                     | -               |
| ปลาสลัด                 | -                  | -               | -                  | -               | -                        | -               | -                       | -               | -                     | -               |
| ปลาเทโพ                 | -                  | -               | -                  | -               | -                        | -               | -                       | -               | -                     | -               |
| ปลาไหล                  | -                  | -               | -                  | -               | -                        | -               | -                       | -               | -                     | -               |
| ปลากระดี่               | -                  | -               | -                  | -               | -                        | -               | -                       | -               | -                     | -               |
| ปลาหมอไทย               | 4                  | 279             | 4                  | 279             | -                        | -               | -                       | -               | -                     | -               |
| กบ                      | 41                 | 2,389           | 40                 | 2,315           | -                        | -               | -                       | -               | 1                     | 74              |
| ตะพาน้ำ                 | -                  | -               | -                  | -               | -                        | -               | -                       | -               | -                     | -               |
| ปลาชะโด                 | -                  | -               | -                  | -               | -                        | -               | -                       | -               | -                     | -               |
| ปลานวลจันทร์            | -                  | -               | -                  | -               | -                        | -               | -                       | -               | -                     | -               |
| ปลากด                   | 1                  | 69              | 1                  | 60              | -                        | -               | -                       | -               | 0                     | 9               |
| ปลาจระเม็ดน้ำจืด        | 1                  | 90              | 1                  | 90              | -                        | -               | -                       | -               | -                     | -               |
| ปลาอื่นๆ                | -                  | -               | -                  | -               | -                        | -               | -                       | -               | -                     | -               |

ตารางที่ 8 : ผลผลิตการเลี้ยงสัตว์น้ำจืด จำแนกตามประเภทการเลี้ยงและชนิดสัตว์น้ำ เป็นรายจังหวัด ปี 2566

Table 8 : Production of fish farms by type culture and species in each province, 2023.

อ่างทอง

ปริมาณ (Quantity):ตัน(Ton), มูลค่า (Value): 1,000 บาท (Baht)

| ชนิดสัตว์น้ำ<br>Species | รวม (Total)        |                 | บ่อ (Pond culture) |                 | นา (Paddy-field culture) |                 | ร่องสวน (Ditch culture) |                 | กระชัง (Cage culture) |                 |
|-------------------------|--------------------|-----------------|--------------------|-----------------|--------------------------|-----------------|-------------------------|-----------------|-----------------------|-----------------|
|                         | ปริมาณ<br>Quantity | มูลค่า<br>Value | ปริมาณ<br>Quantity | มูลค่า<br>Value | ปริมาณ<br>Quantity       | มูลค่า<br>Value | ปริมาณ<br>Quantity      | มูลค่า<br>Value | ปริมาณ<br>Quantity    | มูลค่า<br>Value |
| รวม                     | 5,065              | 215,915         | 4,088              | 159,951         | -                        | -               | 209                     | 8,073           | 768                   | 47,891          |
| ปลานิล                  | 3,327              | 141,888         | 2,421              | 90,101          | -                        | -               | 161                     | 6,181           | 745                   | 45,606          |
| ปลาไน                   | 0                  | 12              | 0                  | 12              | -                        | -               | -                       | -               | -                     | -               |
| ปลาตะเพียน              | 387                | 13,691          | 360                | 12,714          | -                        | -               | 26                      | 942             | 1                     | 35              |
| ปลาสลิด                 | 52                 | 1,995           | 47                 | 1,807           | -                        | -               | 5                       | 188             | -                     | -               |
| ปลาจิ้น                 | 12                 | 475             | 12                 | 475             | -                        | -               | -                       | -               | -                     | -               |
| ปลาดุก                  | 531                | 20,290          | 524                | 19,986          | -                        | -               | 7                       | 290             | 0                     | 14              |
| ปลาช่อน                 | 206                | 13,660          | 205                | 13,576          | -                        | -               | 1                       | 84              | -                     | -               |
| ปลาสรวย                 | 376                | 10,046          | 376                | 10,036          | -                        | -               | 0                       | 10              | -                     | -               |
| กุ้งก้ามกราม            | 8                  | 1,870           | 7                  | 1,620           | -                        | -               | -                       | -               | 1                     | 250             |
| ปลาหมอเทศ               | -                  | -               | -                  | -               | -                        | -               | -                       | -               | -                     | -               |
| ปลาบู่                  | 1                  | 200             | 1                  | 200             | -                        | -               | -                       | -               | -                     | -               |
| ปลาแรด                  | 12                 | 570             | 9                  | 430             | -                        | -               | 3                       | 140             | -                     | -               |
| ปลายี่สก                | 59                 | 2,128           | 55                 | 1,995           | -                        | -               | 4                       | 133             | -                     | -               |
| ปลาสลัด                 | -                  | -               | -                  | -               | -                        | -               | -                       | -               | -                     | -               |
| ปลาเทโพ                 | 11                 | 700             | 4                  | 210             | -                        | -               | -                       | -               | 7                     | 490             |
| ปลาไหล                  | 0                  | 6               | 0                  | 6               | -                        | -               | -                       | -               | -                     | -               |
| ปลากระดี่               | -                  | -               | -                  | -               | -                        | -               | -                       | -               | -                     | -               |
| ปลาหมอไทย               | 6                  | 417             | 6                  | 417             | -                        | -               | -                       | -               | -                     | -               |
| กบ                      | 17                 | 1,057           | 14                 | 868             | -                        | -               | -                       | -               | 3                     | 189             |
| ตะพาบน้ำ                | 8                  | 1,154           | 8                  | 1,154           | -                        | -               | -                       | -               | -                     | -               |
| ปลาชะโด                 | 3                  | 270             | 3                  | 270             | -                        | -               | -                       | -               | -                     | -               |
| ปลานวลจันทร์            | -                  | -               | -                  | -               | -                        | -               | -                       | -               | -                     | -               |
| ปลากด                   | 2                  | 225             | 2                  | 225             | -                        | -               | -                       | -               | -                     | -               |
| ปลาจระเม็ดน้ำจืด        | 5                  | 240             | 5                  | 240             | -                        | -               | -                       | -               | -                     | -               |
| ปลาอื่นๆ                | 42                 | 5,021           | 29                 | 3,609           | -                        | -               | 2                       | 105             | 11                    | 1,307           |

ตารางที่ 8 : ผลผลิตการเลี้ยงสัตว์น้ำจืด จำแนกตามประเภทการเลี้ยงและชนิดสัตว์น้ำ เป็นรายจังหวัด ปี 2566

Table 8 : Production of fish farms by type culture and species in each province, 2023.

จันทบุรี

ปริมาณ (Quantity):ตัน(Ton), มูลค่า (Value): 1,000 บาท (Baht)

| ชนิดสัตว์น้ำ<br>Species | รวม (Total)        |                 | บ่อ (Pond culture) |                 | นา (Paddy-field culture) |                 | ร่องสวน (Ditch culture) |                 | กระชัง (Cage culture) |                 |
|-------------------------|--------------------|-----------------|--------------------|-----------------|--------------------------|-----------------|-------------------------|-----------------|-----------------------|-----------------|
|                         | ปริมาณ<br>Quantity | มูลค่า<br>Value | ปริมาณ<br>Quantity | มูลค่า<br>Value | ปริมาณ<br>Quantity       | มูลค่า<br>Value | ปริมาณ<br>Quantity      | มูลค่า<br>Value | ปริมาณ<br>Quantity    | มูลค่า<br>Value |
| รวม                     | 74                 | 9,147           | 74                 | 9,147           | -                        | -               | -                       | -               | -                     | -               |
| ปลานิล                  | 19                 | 1,094           | 19                 | 1,094           | -                        | -               | -                       | -               | -                     | -               |
| ปลาไน                   | -                  | -               | -                  | -               | -                        | -               | -                       | -               | -                     | -               |
| ปลาตะเพียน              | 1                  | 54              | 1                  | 54              | -                        | -               | -                       | -               | -                     | -               |
| ปลาสลิด                 | 0                  | 4               | 0                  | 4               | -                        | -               | -                       | -               | -                     | -               |
| ปลาจิ้น                 | -                  | -               | -                  | -               | -                        | -               | -                       | -               | -                     | -               |
| ปลาดุก                  | 3                  | 130             | 3                  | 130             | -                        | -               | -                       | -               | -                     | -               |
| ปลาช่อน                 | 0                  | 10              | 0                  | 10              | -                        | -               | -                       | -               | -                     | -               |
| ปลาสรวย                 | 1                  | 38              | 1                  | 38              | -                        | -               | -                       | -               | -                     | -               |
| กึ่งก้ามกราม            | 30                 | 6,633           | 30                 | 6,633           | -                        | -               | -                       | -               | -                     | -               |
| ปลาหมอเทศ               | 20                 | 1,048           | 20                 | 1,048           | -                        | -               | -                       | -               | -                     | -               |
| ปลาบู่                  | -                  | -               | -                  | -               | -                        | -               | -                       | -               | -                     | -               |
| ปลาแรด                  | -                  | -               | -                  | -               | -                        | -               | -                       | -               | -                     | -               |
| ปลายี่สก                | -                  | -               | -                  | -               | -                        | -               | -                       | -               | -                     | -               |
| ปลาสลาด                 | -                  | -               | -                  | -               | -                        | -               | -                       | -               | -                     | -               |
| ปลาเทโพ                 | -                  | -               | -                  | -               | -                        | -               | -                       | -               | -                     | -               |
| ปลาไหล                  | -                  | -               | -                  | -               | -                        | -               | -                       | -               | -                     | -               |
| ปลากระดี่               | -                  | -               | -                  | -               | -                        | -               | -                       | -               | -                     | -               |
| ปลาหมอไทย               | 0                  | 28              | 0                  | 28              | -                        | -               | -                       | -               | -                     | -               |
| กบ                      | 0                  | 12              | 0                  | 12              | -                        | -               | -                       | -               | -                     | -               |
| ตะพาบน้ำ                | 0                  | 96              | 0                  | 96              | -                        | -               | -                       | -               | -                     | -               |
| ปลาชะโด                 | -                  | -               | -                  | -               | -                        | -               | -                       | -               | -                     | -               |
| ปลานวลจันทร์            | -                  | -               | -                  | -               | -                        | -               | -                       | -               | -                     | -               |
| ปลากด                   | -                  | -               | -                  | -               | -                        | -               | -                       | -               | -                     | -               |
| ปลาจระเม็ดน้ำจืด        | -                  | -               | -                  | -               | -                        | -               | -                       | -               | -                     | -               |
| ปลาอื่นๆ                | -                  | -               | -                  | -               | -                        | -               | -                       | -               | -                     | -               |



ตารางที่ 8 : ผลผลิตการเลี้ยงสัตว์น้ำจืด จำแนกตามประเภทการเลี้ยงและชนิดสัตว์น้ำ เป็นรายจังหวัด ปี 2566

Table 8 : Production of fish farms by type culture and species in each province, 2023.

ฉะเชิงเทรา

ปริมาณ (Quantity):ตัน(Ton), มูลค่า (Value): 1,000 บาท (Baht)

| ชนิดสัตว์น้ำ<br>Species | รวม (Total)        |                 | บ่อ (Pond culture) |                 | นา (Paddy-field culture) |                 | ร่องสวน (Ditch culture) |                 | กระชัง (Cage culture) |                 |
|-------------------------|--------------------|-----------------|--------------------|-----------------|--------------------------|-----------------|-------------------------|-----------------|-----------------------|-----------------|
|                         | ปริมาณ<br>Quantity | มูลค่า<br>Value | ปริมาณ<br>Quantity | มูลค่า<br>Value | ปริมาณ<br>Quantity       | มูลค่า<br>Value | ปริมาณ<br>Quantity      | มูลค่า<br>Value | ปริมาณ<br>Quantity    | มูลค่า<br>Value |
| รวม                     | 35,227             | 2,794,317       | 35,184             | 2,791,524       | -                        | -               | -                       | -               | 43                    | 2,793           |
| ปลานิล                  | 21,528             | 694,639         | 21,527             | 694,582         | -                        | -               | -                       | -               | 1                     | 57              |
| ปลาไน                   | -                  | -               | -                  | -               | -                        | -               | -                       | -               | -                     | -               |
| ปลาตะเพียน              | 47                 | 1,303           | 47                 | 1,303           | -                        | -               | -                       | -               | -                     | -               |
| ปลาสลิด                 | 331                | 18,743          | 331                | 18,743          | -                        | -               | -                       | -               | -                     | -               |
| ปลาจิ้น                 | -                  | -               | -                  | -               | -                        | -               | -                       | -               | -                     | -               |
| ปลาดุก                  | 849                | 31,975          | 849                | 31,957          | -                        | -               | -                       | -               | 0                     | 18              |
| ปลาช่อน                 | -                  | -               | -                  | -               | -                        | -               | -                       | -               | -                     | -               |
| ปลาสรวย                 | 9                  | 221             | 9                  | 221             | -                        | -               | -                       | -               | -                     | -               |
| กึ่งก้ามกราม            | 12,173             | 2,019,964       | 12,173             | 2,019,964       | -                        | -               | -                       | -               | -                     | -               |
| ปลาหมอเทศ               | -                  | -               | -                  | -               | -                        | -               | -                       | -               | -                     | -               |
| ปลามู๋                  | -                  | -               | -                  | -               | -                        | -               | -                       | -               | -                     | -               |
| ปลาแรด                  | -                  | -               | -                  | -               | -                        | -               | -                       | -               | -                     | -               |
| ปลายี่สก                | -                  | -               | -                  | -               | -                        | -               | -                       | -               | -                     | -               |
| ปลาสลัด                 | -                  | -               | -                  | -               | -                        | -               | -                       | -               | -                     | -               |
| ปลาเทโพ                 | -                  | -               | -                  | -               | -                        | -               | -                       | -               | -                     | -               |
| ปลาไหล                  | -                  | -               | -                  | -               | -                        | -               | -                       | -               | -                     | -               |
| ปลากระดี่               | -                  | -               | -                  | -               | -                        | -               | -                       | -               | -                     | -               |
| ปลาหมอไทย               | 1                  | 59              | 1                  | 59              | -                        | -               | -                       | -               | -                     | -               |
| กบ                      | 118                | 7,555           | 76                 | 4,837           | -                        | -               | -                       | -               | 42                    | 2,718           |
| ตะพาน้ำ                 | -                  | -               | -                  | -               | -                        | -               | -                       | -               | -                     | -               |
| ปลาชะโด                 | 118                | 10,880          | 118                | 10,880          | -                        | -               | -                       | -               | -                     | -               |
| ปลานวลจันทร์            | -                  | -               | -                  | -               | -                        | -               | -                       | -               | -                     | -               |
| ปลากด                   | 53                 | 8,978           | 53                 | 8,978           | -                        | -               | -                       | -               | -                     | -               |
| ปลาจระเม็ดน้ำจืด        | -                  | -               | -                  | -               | -                        | -               | -                       | -               | -                     | -               |
| ปลาอื่นๆ                | -                  | -               | -                  | -               | -                        | -               | -                       | -               | -                     | -               |

ตารางที่ 8 : ผลผลิตการเลี้ยงสัตว์น้ำจืด จำแนกตามประเภทการเลี้ยงและชนิดสัตว์น้ำ เป็นรายจังหวัด ปี 2566

Table 8 : Production of fish farms by type culture and species in each province, 2023.

ชลบุรี

ปริมาณ (Quantity):ตัน(Ton), มูลค่า (Value): 1,000 บาท (Baht)

| ชนิดสัตว์น้ำ<br>Species | รวม (Total)        |                 | บ่อ (Pond culture) |                 | นา (Paddy-field culture) |                 | ร่องสวน (Ditch culture) |                 | กระชัง (Cage culture) |                 |
|-------------------------|--------------------|-----------------|--------------------|-----------------|--------------------------|-----------------|-------------------------|-----------------|-----------------------|-----------------|
|                         | ปริมาณ<br>Quantity | มูลค่า<br>Value | ปริมาณ<br>Quantity | มูลค่า<br>Value | ปริมาณ<br>Quantity       | มูลค่า<br>Value | ปริมาณ<br>Quantity      | มูลค่า<br>Value | ปริมาณ<br>Quantity    | มูลค่า<br>Value |
| รวม                     | 11,135             | 292,581         | 10,773             | 274,512         | -                        | -               | -                       | -               | 362                   | 18,069          |
| ปลานิล                  | 7,100              | 164,262         | 7,100              | 164,262         | -                        | -               | -                       | -               | -                     | -               |
| ปลาไน                   | 0                  | 4               | 0                  | 4               | -                        | -               | -                       | -               | -                     | -               |
| ปลาตะเพียน              | 178                | 4,248           | 178                | 4,248           | -                        | -               | -                       | -               | -                     | -               |
| ปลาสลิด                 | 5                  | 275             | 5                  | 275             | -                        | -               | -                       | -               | -                     | -               |
| ปลาจีน                  | 56                 | 764             | 56                 | 764             | -                        | -               | -                       | -               | -                     | -               |
| ปลาดุก                  | 1,085              | 32,919          | 1,085              | 32,919          | -                        | -               | -                       | -               | -                     | -               |
| ปลาช่อน                 | -                  | -               | -                  | -               | -                        | -               | -                       | -               | -                     | -               |
| ปลาสรวย                 | 1,726              | 31,156          | 1,726              | 31,156          | -                        | -               | -                       | -               | -                     | -               |
| กึ่งก้ามกราม            | 263                | 35,643          | 263                | 35,643          | -                        | -               | -                       | -               | -                     | -               |
| ปลาหมอเทศ               | -                  | -               | -                  | -               | -                        | -               | -                       | -               | -                     | -               |
| ปลามู๋                  | -                  | -               | -                  | -               | -                        | -               | -                       | -               | -                     | -               |
| ปลาแรด                  | -                  | -               | -                  | -               | -                        | -               | -                       | -               | -                     | -               |
| ปลาชี่สก                | 354                | 4,929           | 354                | 4,929           | -                        | -               | -                       | -               | -                     | -               |
| ปลาสลาด                 | -                  | -               | -                  | -               | -                        | -               | -                       | -               | -                     | -               |
| ปลาเทโพ                 | -                  | -               | -                  | -               | -                        | -               | -                       | -               | -                     | -               |
| ปลาไหล                  | -                  | -               | -                  | -               | -                        | -               | -                       | -               | -                     | -               |
| ปลากระดี่               | -                  | -               | -                  | -               | -                        | -               | -                       | -               | -                     | -               |
| ปลาหมอไทย               | -                  | -               | -                  | -               | -                        | -               | -                       | -               | -                     | -               |
| กบ                      | 367                | 18,341          | 5                  | 272             | -                        | -               | -                       | -               | 362                   | 18,069          |
| ตะพาบน้ำ                | -                  | -               | -                  | -               | -                        | -               | -                       | -               | -                     | -               |
| ปลาชะโด                 | -                  | -               | -                  | -               | -                        | -               | -                       | -               | -                     | -               |
| ปลานวลจันทร์            | -                  | -               | -                  | -               | -                        | -               | -                       | -               | -                     | -               |
| ปลากด                   | -                  | -               | -                  | -               | -                        | -               | -                       | -               | -                     | -               |
| ปลาจระเม็ดน้ำจืด        | -                  | -               | -                  | -               | -                        | -               | -                       | -               | -                     | -               |
| ปลาอื่นๆ                | 1                  | 40              | 1                  | 40              | -                        | -               | -                       | -               | -                     | -               |

ตารางที่ 8 : ผลผลิตการเลี้ยงสัตว์น้ำจืด จำแนกตามประเภทการเลี้ยงและชนิดสัตว์น้ำ เป็นรายจังหวัด ปี 2566

Table 8 : Production of fish farms by type culture and species in each province, 2023.

ตาราง

ปริมาณ (Quantity):ตัน(Ton), มูลค่า (Value): 1,000 บาท (Baht)

| ชนิดสัตว์น้ำ<br>Species | รวม (Total)        |                 | บ่อ (Pond culture) |                 | นา (Paddy-field culture) |                 | ร่องสวน (Ditch culture) |                 | กระชัง (Cage culture) |                 |
|-------------------------|--------------------|-----------------|--------------------|-----------------|--------------------------|-----------------|-------------------------|-----------------|-----------------------|-----------------|
|                         | ปริมาณ<br>Quantity | มูลค่า<br>Value | ปริมาณ<br>Quantity | มูลค่า<br>Value | ปริมาณ<br>Quantity       | มูลค่า<br>Value | ปริมาณ<br>Quantity      | มูลค่า<br>Value | ปริมาณ<br>Quantity    | มูลค่า<br>Value |
| รวม                     | 135                | 8,273           | 134                | 8,233           | -                        | -               | 1                       | 30              | 0                     | 10              |
| ปลานิล                  | 80                 | 4,010           | 79                 | 3,980           | -                        | -               | 1                       | 30              | -                     | -               |
| ปลาไน                   | -                  | -               | -                  | -               | -                        | -               | -                       | -               | -                     | -               |
| ปลาตะเพียน              | 1                  | 55              | 1                  | 55              | -                        | -               | -                       | -               | -                     | -               |
| ปลาสลิด                 | -                  | -               | -                  | -               | -                        | -               | -                       | -               | -                     | -               |
| ปลาจิ้น                 | -                  | -               | -                  | -               | -                        | -               | -                       | -               | -                     | -               |
| ปลาดุก                  | 52                 | 4,001           | 52                 | 4,001           | -                        | -               | -                       | -               | -                     | -               |
| ปลาช่อน                 | 0                  | 28              | 0                  | 28              | -                        | -               | -                       | -               | -                     | -               |
| ปลาสรวย                 | 1                  | 66              | 1                  | 66              | -                        | -               | -                       | -               | -                     | -               |
| กึ่งก้ามกราม            | 0                  | 10              | 0                  | 10              | -                        | -               | -                       | -               | -                     | -               |
| ปลาหมอเทศ               | 1                  | 46              | 1                  | 46              | -                        | -               | -                       | -               | -                     | -               |
| ปลามู๋                  | -                  | -               | -                  | -               | -                        | -               | -                       | -               | -                     | -               |
| ปลาแรด                  | -                  | -               | -                  | -               | -                        | -               | -                       | -               | -                     | -               |
| ปลายี่สก                | -                  | -               | -                  | -               | -                        | -               | -                       | -               | -                     | -               |
| ปลาสลาด                 | -                  | -               | -                  | -               | -                        | -               | -                       | -               | -                     | -               |
| ปลาเทโพ                 | -                  | -               | -                  | -               | -                        | -               | -                       | -               | -                     | -               |
| ปลาไหล                  | -                  | -               | -                  | -               | -                        | -               | -                       | -               | -                     | -               |
| ปลากระดี่               | -                  | -               | -                  | -               | -                        | -               | -                       | -               | -                     | -               |
| ปลาหมอไทย               | 0                  | 10              | 0                  | 10              | -                        | -               | -                       | -               | -                     | -               |
| กบ                      | 0                  | 30              | 0                  | 20              | -                        | -               | -                       | -               | 0                     | 10              |
| ตะพาบน้ำ                | 0                  | 15              | 0                  | 15              | -                        | -               | -                       | -               | -                     | -               |
| ปลาชะโด                 | -                  | -               | -                  | -               | -                        | -               | -                       | -               | -                     | -               |
| ปลานวลจันทร์            | -                  | -               | -                  | -               | -                        | -               | -                       | -               | -                     | -               |
| ปลากด                   | -                  | -               | -                  | -               | -                        | -               | -                       | -               | -                     | -               |
| ปลาจระเม็ดน้ำจืด        | -                  | -               | -                  | -               | -                        | -               | -                       | -               | -                     | -               |
| ปลาอื่นๆ                | 0                  | 2               | 0                  | 2               | -                        | -               | -                       | -               | -                     | -               |

ตารางที่ 8 : ผลผลิตการเลี้ยงสัตว์น้ำจืด จำแนกตามประเภทการเลี้ยงและชนิดสัตว์น้ำ เป็นรายจังหวัด ปี 2566

Table 8 : Production of fish farms by type culture and species in each province, 2023.

นครนายก

ปริมาณ (Quantity):ตัน(Ton), มูลค่า (Value): 1,000 บาท (Baht)

| ชนิดสัตว์น้ำ<br>Species | รวม (Total)        |                 | บ่อ (Pond culture) |                 | นา (Paddy-field culture) |                 | ร่องสวน (Ditch culture) |                 | กระชัง (Cage culture) |                 |
|-------------------------|--------------------|-----------------|--------------------|-----------------|--------------------------|-----------------|-------------------------|-----------------|-----------------------|-----------------|
|                         | ปริมาณ<br>Quantity | มูลค่า<br>Value | ปริมาณ<br>Quantity | มูลค่า<br>Value | ปริมาณ<br>Quantity       | มูลค่า<br>Value | ปริมาณ<br>Quantity      | มูลค่า<br>Value | ปริมาณ<br>Quantity    | มูลค่า<br>Value |
| รวม                     | 20,054             | 591,154         | 19,715             | 577,435         | -                        | -               | 2                       | 62              | 337                   | 13,657          |
| ปลานิล                  | 14,143             | 362,531         | 13,814             | 349,463         | -                        | -               | 0                       | 2               | 329                   | 13,066          |
| ปลาไน                   | -                  | -               | -                  | -               | -                        | -               | -                       | -               | -                     | -               |
| ปลาตะเพียน              | 165                | 6,612           | 165                | 6,612           | -                        | -               | -                       | -               | -                     | -               |
| ปลาสลิด                 | 107                | 5,047           | 107                | 5,047           | -                        | -               | -                       | -               | -                     | -               |
| ปลาจิ้น                 | 105                | 3,969           | 105                | 3,969           | -                        | -               | -                       | -               | -                     | -               |
| ปลาดุก                  | 4,542              | 164,213         | 4,540              | 164,153         | -                        | -               | 2                       | 60              | -                     | -               |
| ปลาช่อน                 | 7                  | 257             | 7                  | 257             | -                        | -               | -                       | -               | -                     | -               |
| ปลาสรวย                 | 376                | 13,979          | 376                | 13,979          | -                        | -               | -                       | -               | -                     | -               |
| กึ่งก้ามกราม            | 199                | 17,981          | 199                | 17,981          | -                        | -               | -                       | -               | -                     | -               |
| ปลาหมอเทศ               | 5                  | 180             | 5                  | 180             | -                        | -               | -                       | -               | -                     | -               |
| ปลาบู่                  | -                  | -               | -                  | -               | -                        | -               | -                       | -               | -                     | -               |
| ปลาแรด                  | 12                 | 428             | 12                 | 428             | -                        | -               | -                       | -               | -                     | -               |
| ปลายี่สก                | 115                | 4,411           | 115                | 4,411           | -                        | -               | -                       | -               | -                     | -               |
| ปลาสลาด                 | 9                  | 340             | 9                  | 340             | -                        | -               | -                       | -               | -                     | -               |
| ปลาเทโพ                 | -                  | -               | -                  | -               | -                        | -               | -                       | -               | -                     | -               |
| ปลาไหล                  | -                  | -               | -                  | -               | -                        | -               | -                       | -               | -                     | -               |
| ปลากระดี่               | -                  | -               | -                  | -               | -                        | -               | -                       | -               | -                     | -               |
| ปลาหมอไทย               | 3                  | 100             | 3                  | 100             | -                        | -               | -                       | -               | -                     | -               |
| กบ                      | 13                 | 948             | 5                  | 357             | -                        | -               | -                       | -               | 8                     | 591             |
| ตะพาบน้ำ                | -                  | -               | -                  | -               | -                        | -               | -                       | -               | -                     | -               |
| ปลาชะโด                 | -                  | -               | -                  | -               | -                        | -               | -                       | -               | -                     | -               |
| ปลานวลจันทร์            | 29                 | 1,174           | 29                 | 1,174           | -                        | -               | -                       | -               | -                     | -               |
| ปลากด                   | -                  | -               | -                  | -               | -                        | -               | -                       | -               | -                     | -               |
| ปลาจระเม็ดน้ำจืด        | 7                  | 250             | 7                  | 250             | -                        | -               | -                       | -               | -                     | -               |
| ปลาอื่นๆ                | 217                | 8,734           | 217                | 8,734           | -                        | -               | -                       | -               | -                     | -               |

ตารางที่ 8 : ผลผลิตการเลี้ยงสัตว์น้ำจืด จำแนกตามประเภทการเลี้ยงและชนิดสัตว์น้ำ เป็นรายจังหวัด ปี 2566

Table 8 : Production of fish farms by type culture and species in each province, 2023.

ปราจีนบุรี

ปริมาณ (Quantity):ตัน(Ton), มูลค่า (Value): 1,000 บาท (Baht)

| ชนิดสัตว์น้ำ<br>Species | รวม (Total)        |                 | บ่อ (Pond culture) |                 | นา (Paddy-field culture) |                 | ร่องสวน (Ditch culture) |                 | กระชัง (Cage culture) |                 |
|-------------------------|--------------------|-----------------|--------------------|-----------------|--------------------------|-----------------|-------------------------|-----------------|-----------------------|-----------------|
|                         | ปริมาณ<br>Quantity | มูลค่า<br>Value | ปริมาณ<br>Quantity | มูลค่า<br>Value | ปริมาณ<br>Quantity       | มูลค่า<br>Value | ปริมาณ<br>Quantity      | มูลค่า<br>Value | ปริมาณ<br>Quantity    | มูลค่า<br>Value |
| รวม                     | 22,160             | 743,956         | 21,341             | 678,912         | -                        | -               | -                       | -               | 819                   | 65,044          |
| ปลานิล                  | 19,263             | 551,597         | 18,445             | 486,601         | -                        | -               | -                       | -               | 818                   | 64,996          |
| ปลาไน                   | -                  | -               | -                  | -               | -                        | -               | -                       | -               | -                     | -               |
| ปลาตะเพียน              | 48                 | 1,604           | 48                 | 1,604           | -                        | -               | -                       | -               | -                     | -               |
| ปลาสลิด                 | 1                  | 64              | 1                  | 64              | -                        | -               | -                       | -               | -                     | -               |
| ปลาจิ้น                 | -                  | -               | -                  | -               | -                        | -               | -                       | -               | -                     | -               |
| ปลาดุก                  | 1,977              | 80,086          | 1,977              | 80,086          | -                        | -               | -                       | -               | -                     | -               |
| ปลาช่อน                 | 4                  | 320             | 4                  | 320             | -                        | -               | -                       | -               | -                     | -               |
| ปลาสรวย                 | 157                | 2,771           | 157                | 2,771           | -                        | -               | -                       | -               | -                     | -               |
| กึ่งก้ามกราม            | 705                | 107,366         | 705                | 107,366         | -                        | -               | -                       | -               | -                     | -               |
| ปลาหมอเทศ               | -                  | -               | -                  | -               | -                        | -               | -                       | -               | -                     | -               |
| ปลามู๋                  | -                  | -               | -                  | -               | -                        | -               | -                       | -               | -                     | -               |
| ปลาแรด                  | -                  | -               | -                  | -               | -                        | -               | -                       | -               | -                     | -               |
| ปลายี่สก                | 3                  | 36              | 3                  | 36              | -                        | -               | -                       | -               | -                     | -               |
| ปลาสลาด                 | -                  | -               | -                  | -               | -                        | -               | -                       | -               | -                     | -               |
| ปลาเทโพ                 | -                  | -               | -                  | -               | -                        | -               | -                       | -               | -                     | -               |
| ปลาไหล                  | -                  | -               | -                  | -               | -                        | -               | -                       | -               | -                     | -               |
| ปลากระดี่               | -                  | -               | -                  | -               | -                        | -               | -                       | -               | -                     | -               |
| ปลาหมอไทย               | -                  | -               | -                  | -               | -                        | -               | -                       | -               | -                     | -               |
| กบ                      | 2                  | 112             | 1                  | 64              | -                        | -               | -                       | -               | 1                     | 48              |
| ตะพาบน้ำ                | -                  | -               | -                  | -               | -                        | -               | -                       | -               | -                     | -               |
| ปลาชะโด                 | -                  | -               | -                  | -               | -                        | -               | -                       | -               | -                     | -               |
| ปลานวลจันทร์            | -                  | -               | -                  | -               | -                        | -               | -                       | -               | -                     | -               |
| ปลากด                   | -                  | -               | -                  | -               | -                        | -               | -                       | -               | -                     | -               |
| ปลาจระเม็ดน้ำจืด        | -                  | -               | -                  | -               | -                        | -               | -                       | -               | -                     | -               |
| ปลาอื่นๆ                | -                  | -               | -                  | -               | -                        | -               | -                       | -               | -                     | -               |

ตารางที่ 8 : ผลผลิตการเลี้ยงสัตว์น้ำจืด จำแนกตามประเภทการเลี้ยงและชนิดสัตว์น้ำ เป็นรายจังหวัด ปี 2566

Table 8 : Production of fish farms by type culture and species in each province, 2023.

ระยอง

ปริมาณ (Quantity):ตัน(Ton), มูลค่า (Value): 1,000 บาท (Baht)

| ชนิดสัตว์น้ำ<br>Species | รวม (Total)        |                 | บ่อ (Pond culture) |                 | นา (Paddy-field culture) |                 | ร่องสวน (Ditch culture) |                 | กระชัง (Cage culture) |                 |
|-------------------------|--------------------|-----------------|--------------------|-----------------|--------------------------|-----------------|-------------------------|-----------------|-----------------------|-----------------|
|                         | ปริมาณ<br>Quantity | มูลค่า<br>Value | ปริมาณ<br>Quantity | มูลค่า<br>Value | ปริมาณ<br>Quantity       | มูลค่า<br>Value | ปริมาณ<br>Quantity      | มูลค่า<br>Value | ปริมาณ<br>Quantity    | มูลค่า<br>Value |
| รวม                     | 352                | 18,816          | 246                | 11,829          | -                        | -               | -                       | -               | 106                   | 6,987           |
| ปลานิล                  | 254                | 13,611          | 154                | 7,104           | -                        | -               | -                       | -               | 100                   | 6,507           |
| ปลาไน                   | -                  | -               | -                  | -               | -                        | -               | -                       | -               | -                     | -               |
| ปลาตะเพียน              | 7                  | 254             | 7                  | 254             | -                        | -               | -                       | -               | -                     | -               |
| ปลาสลิด                 | 3                  | 528             | 3                  | 528             | -                        | -               | -                       | -               | -                     | -               |
| ปลาจิ้น                 | -                  | -               | -                  | -               | -                        | -               | -                       | -               | -                     | -               |
| ปลาดุก                  | 71                 | 3,358           | 71                 | 3,358           | -                        | -               | -                       | -               | -                     | -               |
| ปลาช่อน                 | -                  | -               | -                  | -               | -                        | -               | -                       | -               | -                     | -               |
| ปลาสรวย                 | 10                 | 190             | 10                 | 190             | -                        | -               | -                       | -               | -                     | -               |
| กุ้งก้ามกราม            | -                  | -               | -                  | -               | -                        | -               | -                       | -               | -                     | -               |
| ปลาหมอเทศ               | -                  | -               | -                  | -               | -                        | -               | -                       | -               | -                     | -               |
| ปลาบู่                  | -                  | -               | -                  | -               | -                        | -               | -                       | -               | -                     | -               |
| ปลาแรด                  | -                  | -               | -                  | -               | -                        | -               | -                       | -               | -                     | -               |
| ปลายี่สก                | -                  | -               | -                  | -               | -                        | -               | -                       | -               | -                     | -               |
| ปลาสลัด                 | -                  | -               | -                  | -               | -                        | -               | -                       | -               | -                     | -               |
| ปลาเทโพ                 | -                  | -               | -                  | -               | -                        | -               | -                       | -               | -                     | -               |
| ปลาไหล                  | -                  | -               | -                  | -               | -                        | -               | -                       | -               | -                     | -               |
| ปลากระดี่               | -                  | -               | -                  | -               | -                        | -               | -                       | -               | -                     | -               |
| ปลาหมอไทย               | -                  | -               | -                  | -               | -                        | -               | -                       | -               | -                     | -               |
| กบ                      | 6                  | 480             | -                  | -               | -                        | -               | -                       | -               | 6                     | 480             |
| ตะพาบน้ำ                | 1                  | 395             | 1                  | 395             | -                        | -               | -                       | -               | -                     | -               |
| ปลาชะโด                 | -                  | -               | -                  | -               | -                        | -               | -                       | -               | -                     | -               |
| ปลานวลจันทร์            | -                  | -               | -                  | -               | -                        | -               | -                       | -               | -                     | -               |
| ปลากด                   | -                  | -               | -                  | -               | -                        | -               | -                       | -               | -                     | -               |
| ปลาจระเม็ดน้ำจืด        | -                  | -               | -                  | -               | -                        | -               | -                       | -               | -                     | -               |
| ปลาอื่นๆ                | -                  | -               | -                  | -               | -                        | -               | -                       | -               | -                     | -               |

ตารางที่ 8 : ผลผลิตการเลี้ยงสัตว์น้ำจืด จำแนกตามประเภทการเลี้ยงและชนิดสัตว์น้ำ เป็นรายจังหวัด ปี 2566

Table 8 : Production of fish farms by type culture and species in each province, 2023.

สมุทรปราการ ปริมาณ (Quantity):ตัน(Ton), มูลค่า (Value): 1,000 บาท (Baht)

| ชนิดสัตว์น้ำ<br>Species | รวม (Total)        |                 | บ่อ (Pond culture) |                 | นา (Paddy-field culture) |                 | ร่องสวน (Ditch culture) |                 | กระชัง (Cage culture) |                 |
|-------------------------|--------------------|-----------------|--------------------|-----------------|--------------------------|-----------------|-------------------------|-----------------|-----------------------|-----------------|
|                         | ปริมาณ<br>Quantity | มูลค่า<br>Value | ปริมาณ<br>Quantity | มูลค่า<br>Value | ปริมาณ<br>Quantity       | มูลค่า<br>Value | ปริมาณ<br>Quantity      | มูลค่า<br>Value | ปริมาณ<br>Quantity    | มูลค่า<br>Value |
| รวม                     | 20,368             | 822,886         | 20,368             | 822,883         | -                        | -               | 0                       | 3               | -                     | -               |
| ปลานิล                  | 16,644             | 612,666         | 16,644             | 612,663         | -                        | -               | 0                       | 3               | -                     | -               |
| ปลาไน                   | -                  | -               | -                  | -               | -                        | -               | -                       | -               | -                     | -               |
| ปลาตะเพียน              | 163                | 7,513           | 163                | 7,513           | -                        | -               | -                       | -               | -                     | -               |
| ปลาสลิด                 | 2,624              | 99,738          | 2,624              | 99,738          | -                        | -               | -                       | -               | -                     | -               |
| ปลาจีน                  | -                  | -               | -                  | -               | -                        | -               | -                       | -               | -                     | -               |
| ปลาดุก                  | 216                | 10,579          | 216                | 10,579          | -                        | -               | -                       | -               | -                     | -               |
| ปลาช่อน                 | -                  | -               | -                  | -               | -                        | -               | -                       | -               | -                     | -               |
| ปลาสรวย                 | 6                  | 300             | 6                  | 300             | -                        | -               | -                       | -               | -                     | -               |
| กึ่งก้ามกราม            | 706                | 91,172          | 706                | 91,172          | -                        | -               | -                       | -               | -                     | -               |
| ปลาหมอเทศ               | 3                  | 219             | 3                  | 219             | -                        | -               | -                       | -               | -                     | -               |
| ปลาบู่                  | -                  | -               | -                  | -               | -                        | -               | -                       | -               | -                     | -               |
| ปลาแรด                  | -                  | -               | -                  | -               | -                        | -               | -                       | -               | -                     | -               |
| ปลายี่สก                | 2                  | 60              | 2                  | 60              | -                        | -               | -                       | -               | -                     | -               |
| ปลาสลัด                 | -                  | -               | -                  | -               | -                        | -               | -                       | -               | -                     | -               |
| ปลาเทโพ                 | -                  | -               | -                  | -               | -                        | -               | -                       | -               | -                     | -               |
| ปลาไหล                  | -                  | -               | -                  | -               | -                        | -               | -                       | -               | -                     | -               |
| ปลากระดี่               | -                  | -               | -                  | -               | -                        | -               | -                       | -               | -                     | -               |
| ปลาหมอไทย               | -                  | -               | -                  | -               | -                        | -               | -                       | -               | -                     | -               |
| กบ                      | 0                  | 9               | 0                  | 9               | -                        | -               | -                       | -               | -                     | -               |
| ตะพาบน้ำ                | -                  | -               | -                  | -               | -                        | -               | -                       | -               | -                     | -               |
| ปลาชะโด                 | -                  | -               | -                  | -               | -                        | -               | -                       | -               | -                     | -               |
| ปลานวลจันทร์            | -                  | -               | -                  | -               | -                        | -               | -                       | -               | -                     | -               |
| ปลากด                   | 4                  | 630             | 4                  | 630             | -                        | -               | -                       | -               | -                     | -               |
| ปลาจระเม็ดน้ำจืด        | -                  | -               | -                  | -               | -                        | -               | -                       | -               | -                     | -               |
| ปลาอื่นๆ                | -                  | -               | -                  | -               | -                        | -               | -                       | -               | -                     | -               |

ตารางที่ 8 : ผลผลิตการเลี้ยงสัตว์น้ำจืด จำแนกตามประเภทการเลี้ยงและชนิดสัตว์น้ำ เป็นรายจังหวัด ปี 2566

Table 8 : Production of fish farms by type culture and species in each province, 2023.

สระแก้ว

ปริมาณ (Quantity):ตัน(Ton), มูลค่า (Value): 1,000 บาท (Baht)

| ชนิดสัตว์น้ำ<br>Species | รวม (Total)        |                 | บ่อ (Pond culture) |                 | นา (Paddy-field culture) |                 | ร่องสวน (Ditch culture) |                 | กระชัง (Cage culture) |                 |
|-------------------------|--------------------|-----------------|--------------------|-----------------|--------------------------|-----------------|-------------------------|-----------------|-----------------------|-----------------|
|                         | ปริมาณ<br>Quantity | มูลค่า<br>Value | ปริมาณ<br>Quantity | มูลค่า<br>Value | ปริมาณ<br>Quantity       | มูลค่า<br>Value | ปริมาณ<br>Quantity      | มูลค่า<br>Value | ปริมาณ<br>Quantity    | มูลค่า<br>Value |
| รวม                     | 2,379              | 138,675         | 2,377              | 138,525         | -                        | -               | 2                       | 134             | 0                     | 16              |
| ปลานิล                  | 879                | 42,773          | 878                | 42,711          | -                        | -               | 1                       | 62              | -                     | -               |
| ปลาไน                   | 0                  | 11              | 0                  | 11              | -                        | -               | -                       | -               | -                     | -               |
| ปลาตะเพียน              | 83                 | 3,886           | 83                 | 3,871           | -                        | -               | 0                       | 15              | -                     | -               |
| ปลาสลิด                 | 2                  | 133             | 2                  | 133             | -                        | -               | -                       | -               | -                     | -               |
| ปลาจิ้น                 | 0                  | 21              | 0                  | 21              | -                        | -               | -                       | -               | -                     | -               |
| ปลาดุก                  | 1,380              | 89,746          | 1,379              | 89,689          | -                        | -               | 1                       | 57              | -                     | -               |
| ปลาช่อน                 | 3                  | 252             | 3                  | 252             | -                        | -               | -                       | -               | -                     | -               |
| ปลาสรวย                 | 14                 | 608             | 14                 | 608             | -                        | -               | -                       | -               | -                     | -               |
| กึ่งก้ามกราม            | 1                  | 65              | 1                  | 65              | -                        | -               | -                       | -               | -                     | -               |
| ปลาหมอเทศ               | 0                  | 7               | 0                  | 7               | -                        | -               | -                       | -               | -                     | -               |
| ปลาบู่                  | -                  | -               | -                  | -               | -                        | -               | -                       | -               | -                     | -               |
| ปลาแรด                  | 0                  | 27              | 0                  | 27              | -                        | -               | -                       | -               | -                     | -               |
| ปลายี่สก                | 5                  | 286             | 5                  | 286             | -                        | -               | -                       | -               | -                     | -               |
| ปลาสลัด                 | -                  | -               | -                  | -               | -                        | -               | -                       | -               | -                     | -               |
| ปลาเทโพ                 | -                  | -               | -                  | -               | -                        | -               | -                       | -               | -                     | -               |
| ปลาไหล                  | -                  | -               | -                  | -               | -                        | -               | -                       | -               | -                     | -               |
| ปลากระดี่               | -                  | -               | -                  | -               | -                        | -               | -                       | -               | -                     | -               |
| ปลาหมอไทย               | 3                  | 190             | 3                  | 190             | -                        | -               | -                       | -               | -                     | -               |
| กบ                      | 3                  | 246             | 3                  | 230             | -                        | -               | -                       | -               | 0                     | 16              |
| ตะพาบน้ำ                | -                  | -               | -                  | -               | -                        | -               | -                       | -               | -                     | -               |
| ปลาชะโด                 | -                  | -               | -                  | -               | -                        | -               | -                       | -               | -                     | -               |
| ปลานวลจันทร์            | 1                  | 27              | 1                  | 27              | -                        | -               | -                       | -               | -                     | -               |
| ปลากด                   | 0                  | 51              | 0                  | 51              | -                        | -               | -                       | -               | -                     | -               |
| ปลาจระเม็ดน้ำจืด        | 3                  | 152             | 3                  | 152             | -                        | -               | -                       | -               | -                     | -               |
| ปลาอื่นๆ                | 2                  | 194             | 2                  | 194             | -                        | -               | -                       | -               | -                     | -               |



ตารางที่ 8 : ผลผลิตการเลี้ยงสัตว์น้ำจืด จำแนกตามประเภทการเลี้ยงและชนิดสัตว์น้ำ เป็นรายจังหวัด ปี 2566

Table 8 : Production of fish farms by type culture and species in each province, 2023.

กาญจนบุรี

ปริมาณ (Quantity):ตัน(Ton), มูลค่า (Value): 1,000 บาท (Baht)

| ชนิดสัตว์น้ำ<br>Species | รวม (Total)        |                 | บ่อ (Pond culture) |                 | นา (Paddy-field culture) |                 | ร่องสวน (Ditch culture) |                 | กระชัง (Cage culture) |                 |
|-------------------------|--------------------|-----------------|--------------------|-----------------|--------------------------|-----------------|-------------------------|-----------------|-----------------------|-----------------|
|                         | ปริมาณ<br>Quantity | มูลค่า<br>Value | ปริมาณ<br>Quantity | มูลค่า<br>Value | ปริมาณ<br>Quantity       | มูลค่า<br>Value | ปริมาณ<br>Quantity      | มูลค่า<br>Value | ปริมาณ<br>Quantity    | มูลค่า<br>Value |
| รวม                     | 3,947              | 312,757         | 1,410              | 97,576          | -                        | -               | 2                       | 68              | 2,535                 | 215,113         |
| ปลานิล                  | 3,129              | 252,985         | 597                | 38,383          | -                        | -               | 1                       | 48              | 2,531                 | 214,554         |
| ปลาไน                   | 1                  | 49              | 1                  | 49              | -                        | -               | -                       | -               | -                     | -               |
| ปลาตะเพียน              | 96                 | 3,741           | 95                 | 3,721           | -                        | -               | 1                       | 20              | -                     | -               |
| ปลาสลิด                 | -                  | -               | -                  | -               | -                        | -               | -                       | -               | -                     | -               |
| ปลาจิ้น                 | -                  | -               | -                  | -               | -                        | -               | -                       | -               | -                     | -               |
| ปลาดุก                  | 505                | 23,179          | 505                | 23,179          | -                        | -               | -                       | -               | -                     | -               |
| ปลาช่อน                 | 16                 | 1,280           | 16                 | 1,280           | -                        | -               | -                       | -               | -                     | -               |
| ปลาสรวย                 | 13                 | 466             | 13                 | 466             | -                        | -               | -                       | -               | -                     | -               |
| กึ่งก้ามกราม            | 172                | 29,712          | 172                | 29,712          | -                        | -               | -                       | -               | -                     | -               |
| ปลาหมอเทศ               | 1                  | 45              | 1                  | 45              | -                        | -               | -                       | -               | -                     | -               |
| ปลาบู่                  | -                  | -               | -                  | -               | -                        | -               | -                       | -               | -                     | -               |
| ปลาแรด                  | 3                  | 222             | 3                  | 222             | -                        | -               | -                       | -               | -                     | -               |
| ปลายี่สก                | -                  | -               | -                  | -               | -                        | -               | -                       | -               | -                     | -               |
| ปลาสลัด                 | -                  | -               | -                  | -               | -                        | -               | -                       | -               | -                     | -               |
| ปลาเทโพ                 | -                  | -               | -                  | -               | -                        | -               | -                       | -               | -                     | -               |
| ปลาไหล                  | -                  | -               | -                  | -               | -                        | -               | -                       | -               | -                     | -               |
| ปลากรรตี                | 3                  | 150             | 3                  | 150             | -                        | -               | -                       | -               | -                     | -               |
| ปลาหมอไทย               | 3                  | 231             | 3                  | 231             | -                        | -               | -                       | -               | -                     | -               |
| กบ                      | 1                  | 65              | 0                  | 16              | -                        | -               | -                       | -               | 1                     | 49              |
| ตะพาบน้ำ                | -                  | -               | -                  | -               | -                        | -               | -                       | -               | -                     | -               |
| ปลาชะโด                 | -                  | -               | -                  | -               | -                        | -               | -                       | -               | -                     | -               |
| ปลานวลจันทร์            | 0                  | 8               | 0                  | 8               | -                        | -               | -                       | -               | -                     | -               |
| ปลากด                   | 3                  | 510             | -                  | -               | -                        | -               | -                       | -               | 3                     | 510             |
| ปลาจระเม็ดน้ำจืด        | -                  | -               | -                  | -               | -                        | -               | -                       | -               | -                     | -               |
| ปลาอื่นๆ                | 1                  | 114             | 1                  | 114             | -                        | -               | -                       | -               | -                     | -               |

ตารางที่ 8 : ผลผลิตการเลี้ยงสัตว์น้ำจืด จำแนกตามประเภทการเลี้ยงและชนิดสัตว์น้ำ เป็นรายจังหวัด ปี 2566

Table 8 : Production of fish farms by type culture and species in each province, 2023.

นครปฐม

ปริมาณ (Quantity):ตัน(Ton), มูลค่า (Value): 1,000 บาท (Baht)

| ชนิดสัตว์น้ำ<br>Species | รวม (Total)        |                 | บ่อ (Pond culture) |                 | นา (Paddy-field culture) |                 | ร่องสวน (Ditch culture) |                 | กระชัง (Cage culture) |                 |
|-------------------------|--------------------|-----------------|--------------------|-----------------|--------------------------|-----------------|-------------------------|-----------------|-----------------------|-----------------|
|                         | ปริมาณ<br>Quantity | มูลค่า<br>Value | ปริมาณ<br>Quantity | มูลค่า<br>Value | ปริมาณ<br>Quantity       | มูลค่า<br>Value | ปริมาณ<br>Quantity      | มูลค่า<br>Value | ปริมาณ<br>Quantity    | มูลค่า<br>Value |
| รวม                     | 27,925             | 2,756,535       | 27,513             | 2,741,720       | 128                      | 4,586           | 279                     | 9,834           | 5                     | 395             |
| ปลานิล                  | 12,201             | 358,765         | 11,957             | 350,567         | 90                       | 3,447           | 154                     | 4,751           | -                     | -               |
| ปลาไน                   | 5                  | 90              | 5                  | 90              | -                        | -               | -                       | -               | -                     | -               |
| ปลาตะเพียน              | 579                | 14,966          | 458                | 11,342          | 32                       | 959             | 89                      | 2,665           | -                     | -               |
| ปลาสลิด                 | 72                 | 5,371           | 72                 | 5,371           | -                        | -               | -                       | -               | -                     | -               |
| ปลาจีน                  | 25                 | 868             | 25                 | 868             | -                        | -               | -                       | -               | -                     | -               |
| ปลาดุก                  | 1,071              | 37,348          | 1,070              | 37,308          | -                        | -               | 1                       | 40              | -                     | -               |
| ปลาช่อน                 | 1                  | 115             | 1                  | 115             | -                        | -               | -                       | -               | -                     | -               |
| ปลาสรวย                 | 230                | 6,828           | 230                | 6,828           | -                        | -               | -                       | -               | -                     | -               |
| กึ่งก้ามกราม            | 11,481             | 2,242,733       | 11,481             | 2,242,733       | -                        | -               | -                       | -               | -                     | -               |
| ปลาหมอเทศ               | 1                  | 35              | 1                  | 35              | -                        | -               | -                       | -               | -                     | -               |
| ปลาบู่                  | -                  | -               | -                  | -               | -                        | -               | -                       | -               | -                     | -               |
| ปลาแรด                  | 67                 | 4,739           | 35                 | 2,438           | -                        | -               | 32                      | 2,301           | -                     | -               |
| ปลายี่สก                | 60                 | 3,360           | 60                 | 3,360           | -                        | -               | -                       | -               | -                     | -               |
| ปลาสลัด                 | -                  | -               | -                  | -               | -                        | -               | -                       | -               | -                     | -               |
| ปลาเทโพ                 | -                  | -               | -                  | -               | -                        | -               | -                       | -               | -                     | -               |
| ปลาไหล                  | -                  | -               | -                  | -               | -                        | -               | -                       | -               | -                     | -               |
| ปลากระดี่               | -                  | -               | -                  | -               | -                        | -               | -                       | -               | -                     | -               |
| ปลาหมอไทย               | 18                 | 1,048           | 18                 | 1,048           | -                        | -               | -                       | -               | -                     | -               |
| กบ                      | 449                | 32,002          | 444                | 31,607          | -                        | -               | -                       | -               | 5                     | 395             |
| ตะพาบน้ำ                | 1                  | 689             | 1                  | 689             | -                        | -               | -                       | -               | -                     | -               |
| ปลาชะโด                 | -                  | -               | -                  | -               | -                        | -               | -                       | -               | -                     | -               |
| ปลานวลจันทร์            | -                  | -               | -                  | -               | -                        | -               | -                       | -               | -                     | -               |
| ปลากด                   | 12                 | 952             | 12                 | 952             | -                        | -               | -                       | -               | -                     | -               |
| ปลาจระเม็ดน้ำจืด        | 13                 | 438             | 13                 | 438             | -                        | -               | -                       | -               | -                     | -               |
| ปลาอื่นๆ                | 1,639              | 46,188          | 1,630              | 45,931          | 6                        | 180             | 3                       | 77              | -                     | -               |

ตารางที่ 8 : ผลผลิตการเลี้ยงสัตว์น้ำจืด จำแนกตามประเภทการเลี้ยงและชนิดสัตว์น้ำ เป็นรายจังหวัด ปี 2566

Table 8 : Production of fish farms by type culture and species in each province, 2023.

ประจวบคีรีขันธ์

ปริมาณ (Quantity):ตัน(Ton), มูลค่า (Value): 1,000 บาท (Baht)

| ชนิดสัตว์น้ำ<br>Species | รวม (Total)        |                 | บ่อ (Pond culture) |                 | นา (Paddy-field culture) |                 | ร่องสวน (Ditch culture) |                 | กระชัง (Cage culture) |                 |
|-------------------------|--------------------|-----------------|--------------------|-----------------|--------------------------|-----------------|-------------------------|-----------------|-----------------------|-----------------|
|                         | ปริมาณ<br>Quantity | มูลค่า<br>Value | ปริมาณ<br>Quantity | มูลค่า<br>Value | ปริมาณ<br>Quantity       | มูลค่า<br>Value | ปริมาณ<br>Quantity      | มูลค่า<br>Value | ปริมาณ<br>Quantity    | มูลค่า<br>Value |
| รวม                     | 393                | 20,567          | 392                | 20,521          | -                        | -               | 1                       | 46              | -                     | -               |
| ปลานิล                  | 309                | 14,388          | 309                | 14,373          | -                        | -               | 0                       | 15              | -                     | -               |
| ปลาไน                   | -                  | -               | -                  | -               | -                        | -               | -                       | -               | -                     | -               |
| ปลาตะเพียน              | 3                  | 157             | 3                  | 157             | -                        | -               | -                       | -               | -                     | -               |
| ปลาสลิด                 | 5                  | 265             | 4                  | 240             | -                        | -               | 1                       | 25              | -                     | -               |
| ปลาจีน                  | -                  | -               | -                  | -               | -                        | -               | -                       | -               | -                     | -               |
| ปลาดุก                  | 59                 | 3,984           | 59                 | 3,978           | -                        | -               | 0                       | 6               | -                     | -               |
| ปลาช่อน                 | 1                  | 50              | 1                  | 50              | -                        | -               | -                       | -               | -                     | -               |
| ปลาสรวย                 | 2                  | 81              | 2                  | 81              | -                        | -               | -                       | -               | -                     | -               |
| กึ่งก้ามกราม            | 9                  | 1,358           | 9                  | 1,358           | -                        | -               | -                       | -               | -                     | -               |
| ปลาหมอเทศ               | -                  | -               | -                  | -               | -                        | -               | -                       | -               | -                     | -               |
| ปลาบู่                  | -                  | -               | -                  | -               | -                        | -               | -                       | -               | -                     | -               |
| ปลาแรด                  | 0                  | 4               | 0                  | 4               | -                        | -               | -                       | -               | -                     | -               |
| ปลายี่สก                | -                  | -               | -                  | -               | -                        | -               | -                       | -               | -                     | -               |
| ปลาสลัด                 | -                  | -               | -                  | -               | -                        | -               | -                       | -               | -                     | -               |
| ปลาเทโพ                 | -                  | -               | -                  | -               | -                        | -               | -                       | -               | -                     | -               |
| ปลาไหล                  | -                  | -               | -                  | -               | -                        | -               | -                       | -               | -                     | -               |
| ปลากระดี่               | -                  | -               | -                  | -               | -                        | -               | -                       | -               | -                     | -               |
| ปลาหมอไทย               | 0                  | 11              | 0                  | 11              | -                        | -               | -                       | -               | -                     | -               |
| กบ                      | 2                  | 91              | 2                  | 91              | -                        | -               | -                       | -               | -                     | -               |
| ตะพาบน้ำ                | -                  | -               | -                  | -               | -                        | -               | -                       | -               | -                     | -               |
| ปลาชะโด                 | -                  | -               | -                  | -               | -                        | -               | -                       | -               | -                     | -               |
| ปลานวลจันทร์            | -                  | -               | -                  | -               | -                        | -               | -                       | -               | -                     | -               |
| ปลากด                   | -                  | -               | -                  | -               | -                        | -               | -                       | -               | -                     | -               |
| ปลาจระเม็ดน้ำจืด        | 2                  | 120             | 2                  | 120             | -                        | -               | -                       | -               | -                     | -               |
| ปลาอื่นๆ                | 1                  | 58              | 1                  | 58              | -                        | -               | -                       | -               | -                     | -               |

ตารางที่ 8 : ผลผลิตการเลี้ยงสัตว์น้ำจืด จำแนกตามประเภทการเลี้ยงและชนิดสัตว์น้ำ เป็นรายจังหวัด ปี 2566

Table 8 : Production of fish farms by type culture and species in each province, 2023.

เพชรบุรี

ปริมาณ (Quantity):ตัน(Ton), มูลค่า (Value): 1,000 บาท (Baht)

| ชนิดสัตว์น้ำ<br>Species | รวม (Total)        |                 | บ่อ (Pond culture) |                 | นา (Paddy-field culture) |                 | ร่องสวน (Ditch culture) |                 | กระชัง (Cage culture) |                 |
|-------------------------|--------------------|-----------------|--------------------|-----------------|--------------------------|-----------------|-------------------------|-----------------|-----------------------|-----------------|
|                         | ปริมาณ<br>Quantity | มูลค่า<br>Value | ปริมาณ<br>Quantity | มูลค่า<br>Value | ปริมาณ<br>Quantity       | มูลค่า<br>Value | ปริมาณ<br>Quantity      | มูลค่า<br>Value | ปริมาณ<br>Quantity    | มูลค่า<br>Value |
| รวม                     | 1,565              | 105,037         | 1,547              | 104,220         | -                        | -               | 18                      | 817             | -                     | -               |
| ปลานิล                  | 588                | 27,492          | 570                | 26,675          | -                        | -               | 18                      | 817             | -                     | -               |
| ปลาไน                   | -                  | -               | -                  | -               | -                        | -               | -                       | -               | -                     | -               |
| ปลาตะเพียน              | 2                  | 70              | 2                  | 70              | -                        | -               | -                       | -               | -                     | -               |
| ปลาสร้อย                | 400                | 29,798          | 400                | 29,798          | -                        | -               | -                       | -               | -                     | -               |
| ปลาจีน                  | -                  | -               | -                  | -               | -                        | -               | -                       | -               | -                     | -               |
| ปลาดุก                  | 65                 | 2,788           | 65                 | 2,788           | -                        | -               | -                       | -               | -                     | -               |
| ปลาช่อน                 | 2                  | 164             | 2                  | 164             | -                        | -               | -                       | -               | -                     | -               |
| ปลาสวาย                 | 0                  | -               | -                  | -               | -                        | -               | -                       | -               | -                     | -               |
| กึ่งก้ามกราม            | -                  | -               | -                  | -               | -                        | -               | -                       | -               | -                     | -               |
| ปลาหมอเทศ               | -                  | -               | -                  | -               | -                        | -               | -                       | -               | -                     | -               |
| ปลามู๋                  | -                  | -               | -                  | -               | -                        | -               | -                       | -               | -                     | -               |
| ปลาแรด                  | -                  | -               | -                  | -               | -                        | -               | -                       | -               | -                     | -               |
| ปลายี่สก                | -                  | -               | -                  | -               | -                        | -               | -                       | -               | -                     | -               |
| ปลาสร้อย                | -                  | -               | -                  | -               | -                        | -               | -                       | -               | -                     | -               |
| ปลาเทโพ                 | -                  | -               | -                  | -               | -                        | -               | -                       | -               | -                     | -               |
| ปลาไหล                  | -                  | -               | -                  | -               | -                        | -               | -                       | -               | -                     | -               |
| ปลากะต๋                 | -                  | -               | -                  | -               | -                        | -               | -                       | -               | -                     | -               |
| ปลาหมอไทย               | -                  | -               | -                  | -               | -                        | -               | -                       | -               | -                     | -               |
| กบ                      | 2                  | 120             | 2                  | 120             | -                        | -               | -                       | -               | -                     | -               |
| ตะพาบน้ำ                | -                  | -               | -                  | -               | -                        | -               | -                       | -               | -                     | -               |
| ปลาชะโด                 | 506                | 44,605          | 506                | 44,605          | -                        | -               | -                       | -               | -                     | -               |
| ปลานวลจันทร์            | -                  | -               | -                  | -               | -                        | -               | -                       | -               | -                     | -               |
| ปลากด                   | -                  | -               | -                  | -               | -                        | -               | -                       | -               | -                     | -               |
| ปลาจระเม็ดน้ำจืด        | -                  | -               | -                  | -               | -                        | -               | -                       | -               | -                     | -               |
| ปลาอื่นๆ                | -                  | -               | -                  | -               | -                        | -               | -                       | -               | -                     | -               |

ตารางที่ 8 : ผลผลิตการเลี้ยงสัตว์น้ำจืด จำแนกตามประเภทการเลี้ยงและชนิดสัตว์น้ำ เป็นรายจังหวัด ปี 2566

Table 8 : Production of fish farms by type culture and species in each province, 2023.

ราชบุรี

ปริมาณ (Quantity):ตัน(Ton), มูลค่า (Value): 1,000 บาท (Baht)

| ชนิดสัตว์น้ำ<br>Species | รวม (Total)        |                 | บ่อ (Pond culture) |                 | นา (Paddy-field culture) |                 | ร่องสวน (Ditch culture) |                 | กระชัง (Cage culture) |                 |
|-------------------------|--------------------|-----------------|--------------------|-----------------|--------------------------|-----------------|-------------------------|-----------------|-----------------------|-----------------|
|                         | ปริมาณ<br>Quantity | มูลค่า<br>Value | ปริมาณ<br>Quantity | มูลค่า<br>Value | ปริมาณ<br>Quantity       | มูลค่า<br>Value | ปริมาณ<br>Quantity      | มูลค่า<br>Value | ปริมาณ<br>Quantity    | มูลค่า<br>Value |
| รวม                     | 10,454             | 1,603,781       | 9,828              | 1,557,084       | -                        | -               | 142                     | 5,982           | 484                   | 40,715          |
| ปลานิล                  | 1,748              | 96,372          | 1,239              | 54,684          | -                        | -               | 29                      | 1,297           | 480                   | 40,391          |
| ปลาไน                   | -                  | -               | -                  | -               | -                        | -               | -                       | -               | -                     | -               |
| ปลาตะเพียน              | 363                | 14,229          | 250                | 9,567           | -                        | -               | 113                     | 4,662           | -                     | -               |
| ปลาสลิด                 | 350                | 24,485          | 350                | 24,485          | -                        | -               | -                       | -               | -                     | -               |
| ปลาจีน                  | -                  | -               | -                  | -               | -                        | -               | -                       | -               | -                     | -               |
| ปลาดุก                  | 475                | 14,744          | 475                | 14,733          | -                        | -               | 0                       | 11              | -                     | -               |
| ปลาช่อน                 | -                  | -               | -                  | -               | -                        | -               | -                       | -               | -                     | -               |
| ปลาสรวย                 | 24                 | 540             | 24                 | 540             | -                        | -               | -                       | -               | -                     | -               |
| กุ้งก้ามกราม            | 7,200              | 1,439,613       | 7,200              | 1,439,613       | -                        | -               | -                       | -               | -                     | -               |
| ปลาหมอเทศ               | -                  | -               | -                  | -               | -                        | -               | -                       | -               | -                     | -               |
| ปลาบู่                  | -                  | -               | -                  | -               | -                        | -               | -                       | -               | -                     | -               |
| ปลาแรด                  | 1                  | 42              | 1                  | 30              | -                        | -               | 0                       | 12              | -                     | -               |
| ปลายี่สก                | -                  | -               | -                  | -               | -                        | -               | -                       | -               | -                     | -               |
| ปลาสลัด                 | -                  | -               | -                  | -               | -                        | -               | -                       | -               | -                     | -               |
| ปลาเทโพ                 | -                  | -               | -                  | -               | -                        | -               | -                       | -               | -                     | -               |
| ปลาไหล                  | 51                 | 7,572           | 51                 | 7,572           | -                        | -               | -                       | -               | -                     | -               |
| ปลากะต๋                 | -                  | -               | -                  | -               | -                        | -               | -                       | -               | -                     | -               |
| ปลาหมอไทย               | -                  | -               | -                  | -               | -                        | -               | -                       | -               | -                     | -               |
| กบ                      | 21                 | 967             | 17                 | 643             | -                        | -               | -                       | -               | 4                     | 324             |
| ตะพาบน้ำ                | -                  | -               | -                  | -               | -                        | -               | -                       | -               | -                     | -               |
| ปลาชะโด                 | -                  | -               | -                  | -               | -                        | -               | -                       | -               | -                     | -               |
| ปลานวลจันทร์            | 1                  | 34              | 1                  | 34              | -                        | -               | -                       | -               | -                     | -               |
| ปลากด                   | 1                  | 24              | 1                  | 24              | -                        | -               | -                       | -               | -                     | -               |
| ปลาจระเม็ดน้ำจืด        | -                  | -               | -                  | -               | -                        | -               | -                       | -               | -                     | -               |
| ปลาอื่นๆ                | 219                | 5,159           | 219                | 5,159           | -                        | -               | -                       | -               | -                     | -               |

ตารางที่ 8 : ผลผลิตการเลี้ยงสัตว์น้ำจืด จำแนกตามประเภทการเลี้ยงและชนิดสัตว์น้ำ เป็นรายจังหวัด ปี 2566

Table 8 : Production of fish farms by type culture and species in each province, 2023.

สมุทรสงคราม ปริมาณ (Quantity):ตัน(Ton), มูลค่า (Value): 1,000 บาท (Baht)

| ชนิดสัตว์น้ำ<br>Species | รวม (Total)        |                 | บ่อ (Pond culture) |                 | นา (Paddy-field culture) |                 | ร่องสวน (Ditch culture) |                 | กระชัง (Cage culture) |                 |
|-------------------------|--------------------|-----------------|--------------------|-----------------|--------------------------|-----------------|-------------------------|-----------------|-----------------------|-----------------|
|                         | ปริมาณ<br>Quantity | มูลค่า<br>Value | ปริมาณ<br>Quantity | มูลค่า<br>Value | ปริมาณ<br>Quantity       | มูลค่า<br>Value | ปริมาณ<br>Quantity      | มูลค่า<br>Value | ปริมาณ<br>Quantity    | มูลค่า<br>Value |
| รวม                     | 2,752              | 155,240         | 1,080              | 53,648          | 1,484                    | 92,345          | 109                     | 4,148           | 79                    | 5,099           |
| ปลานิล                  | 1,091              | 45,326          | 835                | 33,405          | 94                       | 3,512           | 83                      | 3,324           | 79                    | 5,085           |
| ปลาไน                   | -                  | -               | -                  | -               | -                        | -               | -                       | -               | -                     | -               |
| ปลาตะเพียน              | 1                  | 26              | 1                  | 23              | -                        | -               | 0                       | 3               | -                     | -               |
| ปลาสลิด                 | 1,620              | 105,083         | 230                | 16,250          | 1,390                    | 88,833          | -                       | -               | -                     | -               |
| ปลาจีน                  | -                  | -               | -                  | -               | -                        | -               | -                       | -               | -                     | -               |
| ปลาดุก                  | 3                  | 129             | 3                  | 120             | -                        | -               | 0                       | 9               | -                     | -               |
| ปลาช่อน                 | -                  | -               | -                  | -               | -                        | -               | -                       | -               | -                     | -               |
| ปลาสรวย                 | 26                 | 812             | -                  | -               | -                        | -               | 26                      | 812             | -                     | -               |
| กุ้งก้ามกราม            | 11                 | 3,850           | 11                 | 3,850           | -                        | -               | -                       | -               | -                     | -               |
| ปลาหมอเทศ               | -                  | -               | -                  | -               | -                        | -               | -                       | -               | -                     | -               |
| ปลาบู่                  | -                  | -               | -                  | -               | -                        | -               | -                       | -               | -                     | -               |
| ปลาแรด                  | -                  | -               | -                  | -               | -                        | -               | -                       | -               | -                     | -               |
| ปลายี่สก                | -                  | -               | -                  | -               | -                        | -               | -                       | -               | -                     | -               |
| ปลาสลัด                 | -                  | -               | -                  | -               | -                        | -               | -                       | -               | -                     | -               |
| ปลาเทโพ                 | -                  | -               | -                  | -               | -                        | -               | -                       | -               | -                     | -               |
| ปลาไหล                  | -                  | -               | -                  | -               | -                        | -               | -                       | -               | -                     | -               |
| ปลากะต๋                 | -                  | -               | -                  | -               | -                        | -               | -                       | -               | -                     | -               |
| ปลาหมอไทย               | -                  | -               | -                  | -               | -                        | -               | -                       | -               | -                     | -               |
| กบ                      | 0                  | 14              | -                  | -               | -                        | -               | -                       | -               | 0                     | 14              |
| ตะพาบน้ำ                | -                  | -               | -                  | -               | -                        | -               | -                       | -               | -                     | -               |
| ปลาชะโด                 | -                  | -               | -                  | -               | -                        | -               | -                       | -               | -                     | -               |
| ปลานวลจันทร์            | -                  | -               | -                  | -               | -                        | -               | -                       | -               | -                     | -               |
| ปลากด                   | -                  | -               | -                  | -               | -                        | -               | -                       | -               | -                     | -               |
| ปลาจระเม็ดน้ำจืด        | -                  | -               | -                  | -               | -                        | -               | -                       | -               | -                     | -               |
| ปลาอื่นๆ                | -                  | -               | -                  | -               | -                        | -               | -                       | -               | -                     | -               |

ตารางที่ 8 : ผลผลิตการเลี้ยงสัตว์น้ำจืด จำแนกตามประเภทการเลี้ยงและชนิดสัตว์น้ำ เป็นรายจังหวัด ปี 2566

Table 8 : Production of fish farms by type culture and species in each province, 2023.

สมุทรสาคร

ปริมาณ (Quantity):ตัน(Ton), มูลค่า (Value): 1,000 บาท (Baht)

| ชนิดสัตว์น้ำ<br>Species | รวม (Total)        |                 | บ่อ (Pond culture) |                 | นา (Paddy-field culture) |                 | ร่องสวน (Ditch culture) |                 | กระชัง (Cage culture) |                 |
|-------------------------|--------------------|-----------------|--------------------|-----------------|--------------------------|-----------------|-------------------------|-----------------|-----------------------|-----------------|
|                         | ปริมาณ<br>Quantity | มูลค่า<br>Value | ปริมาณ<br>Quantity | มูลค่า<br>Value | ปริมาณ<br>Quantity       | มูลค่า<br>Value | ปริมาณ<br>Quantity      | มูลค่า<br>Value | ปริมาณ<br>Quantity    | มูลค่า<br>Value |
| รวม                     | 7,301              | 478,613         | 7,232              | 476,053         | -                        | -               | 68                      | 2,456           | 1                     | 104             |
| ปลานิล                  | 3,515              | 142,861         | 3,500              | 142,255         | -                        | -               | 15                      | 606             | -                     | -               |
| ปลาไน                   | -                  | -               | -                  | -               | -                        | -               | -                       | -               | -                     | -               |
| ปลาตะเพียน              | 80                 | 2,691           | 30                 | 958             | -                        | -               | 50                      | 1,733           | -                     | -               |
| ปลาสลิด                 | 3,225              | 272,230         | 3,225              | 272,230         | -                        | -               | -                       | -               | -                     | -               |
| ปลาจีน                  | -                  | -               | -                  | -               | -                        | -               | -                       | -               | -                     | -               |
| ปลาดุก                  | 45                 | 1,493           | 44                 | 1,443           | -                        | -               | 1                       | 50              | -                     | -               |
| ปลาช่อน                 | 28                 | 2,187           | 28                 | 2,187           | -                        | -               | -                       | -               | -                     | -               |
| ปลาสรวย                 | 86                 | 2,887           | 85                 | 2,852           | -                        | -               | 1                       | 35              | -                     | -               |
| กึ่งก้ามกราม            | 210                | 47,599          | 210                | 47,599          | -                        | -               | -                       | -               | -                     | -               |
| ปลาหมอเทศ               | 58                 | 2,312           | 57                 | 2,280           | -                        | -               | 1                       | 32              | -                     | -               |
| ปลาบู่                  | -                  | -               | -                  | -               | -                        | -               | -                       | -               | -                     | -               |
| ปลาแรด                  | 0                  | 24              | 0                  | 24              | -                        | -               | -                       | -               | -                     | -               |
| ปลายี่สก                | -                  | -               | -                  | -               | -                        | -               | -                       | -               | -                     | -               |
| ปลาสลัด                 | -                  | -               | -                  | -               | -                        | -               | -                       | -               | -                     | -               |
| ปลาเทโพ                 | -                  | -               | -                  | -               | -                        | -               | -                       | -               | -                     | -               |
| ปลาไหล                  | -                  | -               | -                  | -               | -                        | -               | -                       | -               | -                     | -               |
| ปลากระดี่               | -                  | -               | -                  | -               | -                        | -               | -                       | -               | -                     | -               |
| ปลาหมอไทย               | 53                 | 4,225           | 53                 | 4,225           | -                        | -               | -                       | -               | -                     | -               |
| กบ                      | 1                  | 104             | -                  | -               | -                        | -               | -                       | -               | 1                     | 104             |
| ตะพาบน้ำ                | -                  | -               | -                  | -               | -                        | -               | -                       | -               | -                     | -               |
| ปลาชะโด                 | -                  | -               | -                  | -               | -                        | -               | -                       | -               | -                     | -               |
| ปลานวลจันทร์            | -                  | -               | -                  | -               | -                        | -               | -                       | -               | -                     | -               |
| ปลากด                   | -                  | -               | -                  | -               | -                        | -               | -                       | -               | -                     | -               |
| ปลาจระเม็ดน้ำจืด        | -                  | -               | -                  | -               | -                        | -               | -                       | -               | -                     | -               |
| ปลาอื่นๆ                | -                  | -               | -                  | -               | -                        | -               | -                       | -               | -                     | -               |

ตารางที่ 8 : ผลผลิตการเลี้ยงสัตว์น้ำจืด จำแนกตามประเภทการเลี้ยงและชนิดสัตว์น้ำ เป็นรายจังหวัด ปี 2566

Table 8 : Production of fish farms by type culture and species in each province, 2023.

สุพรรณบุรี

ปริมาณ (Quantity):ตัน(Ton), มูลค่า (Value): 1,000 บาท (Baht)

| ชนิดสัตว์น้ำ<br>Species | รวม (Total)        |                 | บ่อ (Pond culture) |                 | นา (Paddy-field culture) |                 | ร่องสวน (Ditch culture) |                 | กระชัง (Cage culture) |                 |
|-------------------------|--------------------|-----------------|--------------------|-----------------|--------------------------|-----------------|-------------------------|-----------------|-----------------------|-----------------|
|                         | ปริมาณ<br>Quantity | มูลค่า<br>Value | ปริมาณ<br>Quantity | มูลค่า<br>Value | ปริมาณ<br>Quantity       | มูลค่า<br>Value | ปริมาณ<br>Quantity      | มูลค่า<br>Value | ปริมาณ<br>Quantity    | มูลค่า<br>Value |
| รวม                     | 22,899             | 1,851,099       | 22,694             | 1,841,352       | -                        | -               | 85                      | 2,677           | 120                   | 7,070           |
| ปลานิล                  | 11,529             | 308,373         | 11,400             | 301,781         | -                        | -               | 57                      | 1,700           | 72                    | 4,892           |
| ปลาไน                   | 0                  | 1               | -                  | -               | -                        | -               | 0                       | 1               | -                     | -               |
| ปลาตะเพียน              | 714                | 19,127          | 693                | 18,439          | -                        | -               | 21                      | 688             | -                     | -               |
| ปลาสลิด                 | 137                | 12,022          | 137                | 12,010          | -                        | -               | 0                       | 12              | -                     | -               |
| ปลาจิ้น                 | 171                | 3,622           | 171                | 3,622           | -                        | -               | -                       | -               | -                     | -               |
| ปลาดุก                  | 2,423              | 90,522          | 2,400              | 89,642          | -                        | -               | 2                       | 52              | 21                    | 828             |
| ปลาช่อน                 | 75                 | 5,692           | 75                 | 5,692           | -                        | -               | -                       | -               | -                     | -               |
| ปลาสรวย                 | 493                | 15,852          | 488                | 15,736          | -                        | -               | 3                       | 74              | 2                     | 42              |
| กุ้งก้ามกราม            | 7,014              | 1,372,292       | 7,014              | 1,372,292       | -                        | -               | -                       | -               | -                     | -               |
| ปลาหมอเทศ               | -                  | -               | -                  | -               | -                        | -               | -                       | -               | -                     | -               |
| ปลาบู่                  | -                  | -               | -                  | -               | -                        | -               | -                       | -               | -                     | -               |
| ปลาแรด                  | 14                 | 975             | 12                 | 819             | -                        | -               | 2                       | 150             | 0                     | 6               |
| ปลายี่สก                | -                  | -               | -                  | -               | -                        | -               | -                       | -               | -                     | -               |
| ปลาสลัด                 | -                  | -               | -                  | -               | -                        | -               | -                       | -               | -                     | -               |
| ปลาเทโพ                 | -                  | -               | -                  | -               | -                        | -               | -                       | -               | -                     | -               |
| ปลาไหล                  | -                  | -               | -                  | -               | -                        | -               | -                       | -               | -                     | -               |
| ปลากระดี่               | -                  | -               | -                  | -               | -                        | -               | -                       | -               | -                     | -               |
| ปลาหมอไทย               | 9                  | 602             | 9                  | 602             | -                        | -               | -                       | -               | -                     | -               |
| กบ                      | 119                | 5,622           | 94                 | 4,320           | -                        | -               | -                       | -               | 25                    | 1,302           |
| ตะพาบน้ำ                | 3                  | 300             | 3                  | 300             | -                        | -               | -                       | -               | -                     | -               |
| ปลาชะโด                 | 125                | 11,043          | 125                | 11,043          | -                        | -               | -                       | -               | -                     | -               |
| ปลานวลจันทร์            | 18                 | 270             | 18                 | 270             | -                        | -               | -                       | -               | -                     | -               |
| ปลากด                   | 5                  | 437             | 5                  | 437             | -                        | -               | -                       | -               | -                     | -               |
| ปลาจระเม็ดน้ำจืด        | -                  | -               | -                  | -               | -                        | -               | -                       | -               | -                     | -               |
| ปลาอื่นๆ                | 50                 | 4,347           | 50                 | 4,347           | -                        | -               | -                       | -               | -                     | -               |



ตารางที่ 8 : ผลผลิตการเลี้ยงสัตว์น้ำจืด จำแนกตามประเภทการเลี้ยงและชนิดสัตว์น้ำ เป็นรายจังหวัด ปี 2566

Table 8 : Production of fish farms by type culture and species in each province, 2023.

กระบี่

ปริมาณ (Quantity):ตัน(Ton), มูลค่า (Value): 1,000 บาท (Baht)

| ชนิดสัตว์น้ำ<br>Species | รวม (Total)        |                 | บ่อ (Pond culture) |                 | นา (Paddy-field culture) |                 | ร่องสวน (Ditch culture) |                 | กระชัง (Cage culture) |                 |
|-------------------------|--------------------|-----------------|--------------------|-----------------|--------------------------|-----------------|-------------------------|-----------------|-----------------------|-----------------|
|                         | ปริมาณ<br>Quantity | มูลค่า<br>Value | ปริมาณ<br>Quantity | มูลค่า<br>Value | ปริมาณ<br>Quantity       | มูลค่า<br>Value | ปริมาณ<br>Quantity      | มูลค่า<br>Value | ปริมาณ<br>Quantity    | มูลค่า<br>Value |
| รวม                     | 326                | 20,712          | 318                | 20,262          | -                        | -               | 7                       | 399             | 1                     | 51              |
| ปลานิล                  | 116                | 7,811           | 115                | 7,766           | -                        | -               | 1                       | 45              | -                     | -               |
| ปลาไน                   | 0                  | 23              | 0                  | 23              | -                        | -               | -                       | -               | -                     | -               |
| ปลาตะเพียน              | 13                 | 713             | 9                  | 504             | -                        | -               | 4                       | 206             | 0                     | 3               |
| ปลาสลิด                 | 2                  | 102             | 2                  | 102             | -                        | -               | -                       | -               | -                     | -               |
| ปลาจิ้น                 | -                  | -               | -                  | -               | -                        | -               | -                       | -               | -                     | -               |
| ปลาดุก                  | 176                | 10,477          | 173                | 10,317          | -                        | -               | 2                       | 132             | 1                     | 28              |
| ปลาช่อน                 | 1                  | 80              | 1                  | 80              | -                        | -               | -                       | -               | -                     | -               |
| ปลาสรวย                 | 4                  | 235             | 4                  | 223             | -                        | -               | 0                       | 12              | -                     | -               |
| กุ้งก้ามกราม            | -                  | -               | -                  | -               | -                        | -               | -                       | -               | -                     | -               |
| ปลาหมอเทศ               | 0                  | 5               | 0                  | 5               | -                        | -               | -                       | -               | -                     | -               |
| ปลาบู่                  | -                  | -               | -                  | -               | -                        | -               | -                       | -               | -                     | -               |
| ปลาแรด                  | 2                  | 229             | 2                  | 229             | -                        | -               | -                       | -               | -                     | -               |
| ปลายี่สก                | 0                  | 18              | 0                  | 18              | -                        | -               | -                       | -               | -                     | -               |
| ปลาสลัด                 | -                  | -               | -                  | -               | -                        | -               | -                       | -               | -                     | -               |
| ปลาเทโพ                 | -                  | -               | -                  | -               | -                        | -               | -                       | -               | -                     | -               |
| ปลาไหล                  | -                  | -               | -                  | -               | -                        | -               | -                       | -               | -                     | -               |
| ปลากระดี่               | -                  | -               | -                  | -               | -                        | -               | -                       | -               | -                     | -               |
| ปลาหมอไทย               | 3                  | 201             | 3                  | 201             | -                        | -               | -                       | -               | -                     | -               |
| กบ                      | 2                  | 176             | 2                  | 156             | -                        | -               | -                       | -               | 0                     | 20              |
| ตะพาบน้ำ                | 1                  | 155             | 1                  | 155             | -                        | -               | -                       | -               | -                     | -               |
| ปลาชะโด                 | -                  | -               | -                  | -               | -                        | -               | -                       | -               | -                     | -               |
| ปลานวลจันทร์            | 0                  | 11              | 0                  | 11              | -                        | -               | -                       | -               | -                     | -               |
| ปลากด                   | 2                  | 186             | 2                  | 186             | -                        | -               | -                       | -               | -                     | -               |
| ปลาจระเม็ดน้ำจืด        | 2                  | 164             | 2                  | 164             | -                        | -               | -                       | -               | -                     | -               |
| ปลาอื่นๆ                | 2                  | 126             | 2                  | 122             | -                        | -               | 0                       | 4               | -                     | -               |

ตารางที่ 8 : ผลผลิตการเลี้ยงสัตว์น้ำจืด จำแนกตามประเภทการเลี้ยงและชนิดสัตว์น้ำ เป็นรายจังหวัด ปี 2566

Table 8 : Production of fish farms by type culture and species in each province, 2023.

ชุมพร

ปริมาณ (Quantity):ตัน(Ton), มูลค่า (Value): 1,000 บาท (Baht)

| ชนิดสัตว์น้ำ<br>Species | รวม (Total)        |                 | บ่อ (Pond culture) |                 | นา (Paddy-field culture) |                 | ร่องสวน (Ditch culture) |                 | กระชัง (Cage culture) |                 |
|-------------------------|--------------------|-----------------|--------------------|-----------------|--------------------------|-----------------|-------------------------|-----------------|-----------------------|-----------------|
|                         | ปริมาณ<br>Quantity | มูลค่า<br>Value | ปริมาณ<br>Quantity | มูลค่า<br>Value | ปริมาณ<br>Quantity       | มูลค่า<br>Value | ปริมาณ<br>Quantity      | มูลค่า<br>Value | ปริมาณ<br>Quantity    | มูลค่า<br>Value |
| รวม                     | 850                | 56,418          | 842                | 55,834          | -                        | -               | 1                       | 75              | 7                     | 509             |
| ปลานิล                  | 393                | 27,769          | 386                | 27,304          | -                        | -               | 0                       | 7               | 7                     | 458             |
| ปลาไน                   | -                  | -               | -                  | -               | -                        | -               | -                       | -               | -                     | -               |
| ปลาตะเพียน              | 5                  | 329             | 5                  | 312             | -                        | -               | 0                       | 17              | -                     | -               |
| ปลาสลิด                 | 1                  | 56              | 1                  | 56              | -                        | -               | -                       | -               | -                     | -               |
| ปลาจีน                  | -                  | -               | -                  | -               | -                        | -               | -                       | -               | -                     | -               |
| ปลาดุก                  | 421                | 24,968          | 420                | 24,918          | -                        | -               | 1                       | 39              | 0                     | 11              |
| ปลาช่อน                 | 3                  | 301             | 3                  | 301             | -                        | -               | -                       | -               | -                     | -               |
| ปลาสรวย                 | 2                  | 74              | 2                  | 74              | -                        | -               | -                       | -               | -                     | -               |
| กึ่งก้ามกราม            | 2                  | 704             | 2                  | 704             | -                        | -               | -                       | -               | -                     | -               |
| ปลาหมอเทศ               | -                  | -               | -                  | -               | -                        | -               | -                       | -               | -                     | -               |
| ปลาบู่                  | -                  | -               | -                  | -               | -                        | -               | -                       | -               | -                     | -               |
| ปลาแรด                  | 1                  | 78              | 1                  | 78              | -                        | -               | -                       | -               | -                     | -               |
| ปลายี่สก                | 0                  | 23              | 0                  | 23              | -                        | -               | -                       | -               | -                     | -               |
| ปลาสลัด                 | -                  | -               | -                  | -               | -                        | -               | -                       | -               | -                     | -               |
| ปลาเทโพ                 | -                  | -               | -                  | -               | -                        | -               | -                       | -               | -                     | -               |
| ปลาไหล                  | -                  | -               | -                  | -               | -                        | -               | -                       | -               | -                     | -               |
| ปลากะต๋                 | 0                  | 1               | 0                  | 1               | -                        | -               | -                       | -               | -                     | -               |
| ปลาหมอไทย               | 8                  | 874             | 8                  | 866             | -                        | -               | 0                       | 8               | -                     | -               |
| กบ                      | 3                  | 331             | 3                  | 291             | -                        | -               | -                       | -               | 0                     | 40              |
| ตะพาบน้ำ                | -                  | -               | -                  | -               | -                        | -               | -                       | -               | -                     | -               |
| ปลาชะโด                 | 2                  | 220             | 2                  | 220             | -                        | -               | -                       | -               | -                     | -               |
| ปลานวลจันทร์            | -                  | -               | -                  | -               | -                        | -               | -                       | -               | -                     | -               |
| ปลากด                   | 1                  | 54              | 1                  | 54              | -                        | -               | -                       | -               | -                     | -               |
| ปลาจระเม็ดน้ำจืด        | 1                  | 75              | 1                  | 71              | -                        | -               | 0                       | 4               | -                     | -               |
| ปลาอื่นๆ                | 7                  | 561             | 7                  | 561             | -                        | -               | -                       | -               | -                     | -               |

ตารางที่ 8 : ผลผลิตการเลี้ยงสัตว์น้ำจืด จำแนกตามประเภทการเลี้ยงและชนิดสัตว์น้ำ เป็นรายจังหวัด ปี 2566

Table 8 : Production of fish farms by type culture and species in each province, 2023.

ตรัง

ปริมาณ (Quantity):ตัน(Ton), มูลค่า (Value): 1,000 บาท (Baht)

| ชนิดสัตว์น้ำ<br>Species | รวม (Total)        |                 | บ่อ (Pond culture) |                 | นา (Paddy-field culture) |                 | ร่องสวน (Ditch culture) |                 | กระชัง (Cage culture) |                 |
|-------------------------|--------------------|-----------------|--------------------|-----------------|--------------------------|-----------------|-------------------------|-----------------|-----------------------|-----------------|
|                         | ปริมาณ<br>Quantity | มูลค่า<br>Value | ปริมาณ<br>Quantity | มูลค่า<br>Value | ปริมาณ<br>Quantity       | มูลค่า<br>Value | ปริมาณ<br>Quantity      | มูลค่า<br>Value | ปริมาณ<br>Quantity    | มูลค่า<br>Value |
| รวม                     | 1,363              | 70,579          | 1,333              | 68,322          | -                        | -               | 16                      | 982             | 14                    | 1,275           |
| ปลานิล                  | 235                | 15,205          | 210                | 13,288          | -                        | -               | 11                      | 656             | 14                    | 1,261           |
| ปลาไน                   | -                  | -               | -                  | -               | -                        | -               | -                       | -               | -                     | -               |
| ปลาตะเพียน              | 32                 | 1,737           | 32                 | 1,728           | -                        | -               | 0                       | 9               | -                     | -               |
| ปลาสลิด                 | -                  | -               | -                  | -               | -                        | -               | -                       | -               | -                     | -               |
| ปลาจีน                  | -                  | -               | -                  | -               | -                        | -               | -                       | -               | -                     | -               |
| ปลาดุก                  | 1,070              | 51,090          | 1,065              | 50,759          | -                        | -               | 5                       | 317             | 0                     | 14              |
| ปลาช่อน                 | 1                  | 92              | 1                  | 92              | -                        | -               | -                       | -               | -                     | -               |
| ปลาสรวย                 | 6                  | 227             | 6                  | 227             | -                        | -               | -                       | -               | -                     | -               |
| กึ่งก้ามกราม            | -                  | -               | -                  | -               | -                        | -               | -                       | -               | -                     | -               |
| ปลาหมอเทศ               | 1                  | 130             | 1                  | 130             | -                        | -               | -                       | -               | -                     | -               |
| ปลาบู่                  | -                  | -               | -                  | -               | -                        | -               | -                       | -               | -                     | -               |
| ปลาแรด                  | 4                  | 1,042           | 4                  | 1,042           | -                        | -               | -                       | -               | -                     | -               |
| ปลายี่สก                | 0                  | 10              | 0                  | 10              | -                        | -               | -                       | -               | -                     | -               |
| ปลาสลัด                 | -                  | -               | -                  | -               | -                        | -               | -                       | -               | -                     | -               |
| ปลาเทโพ                 | -                  | -               | -                  | -               | -                        | -               | -                       | -               | -                     | -               |
| ปลาไหล                  | -                  | -               | -                  | -               | -                        | -               | -                       | -               | -                     | -               |
| ปลากระดี่               | -                  | -               | -                  | -               | -                        | -               | -                       | -               | -                     | -               |
| ปลาหมอไทย               | 2                  | 266             | 2                  | 266             | -                        | -               | -                       | -               | -                     | -               |
| กบ                      | 8                  | 495             | 8                  | 495             | -                        | -               | -                       | -               | -                     | -               |
| ตะพาน้ำ                 | 0                  | 10              | 0                  | 10              | -                        | -               | -                       | -               | -                     | -               |
| ปลาชะโด                 | 0                  | 3               | 0                  | 3               | -                        | -               | -                       | -               | -                     | -               |
| ปลานวลจันทร์            | -                  | -               | -                  | -               | -                        | -               | -                       | -               | -                     | -               |
| ปลากด                   | 1                  | 99              | 1                  | 99              | -                        | -               | -                       | -               | -                     | -               |
| ปลาจระเม็ดน้ำจืด        | 2                  | 126             | 2                  | 126             | -                        | -               | -                       | -               | -                     | -               |
| ปลาอื่นๆ                | 1                  | 47              | 1                  | 47              | -                        | -               | -                       | -               | -                     | -               |

ตารางที่ 8 : ผลผลิตการเลี้ยงสัตว์น้ำจืด จำแนกตามประเภทการเลี้ยงและชนิดสัตว์น้ำ เป็นรายจังหวัด ปี 2566

Table 8 : Production of fish farms by type culture and species in each province, 2023.

นครศรีธรรมราช

ปริมาณ (Quantity):ตัน(Ton), มูลค่า (Value): 1,000 บาท (Baht)

| ชนิดสัตว์น้ำ<br>Species | รวม (Total)        |                 | บ่อ (Pond culture) |                 | นา (Paddy-field culture) |                 | ร่องสวน (Ditch culture) |                 | กระชัง (Cage culture) |                 |
|-------------------------|--------------------|-----------------|--------------------|-----------------|--------------------------|-----------------|-------------------------|-----------------|-----------------------|-----------------|
|                         | ปริมาณ<br>Quantity | มูลค่า<br>Value | ปริมาณ<br>Quantity | มูลค่า<br>Value | ปริมาณ<br>Quantity       | มูลค่า<br>Value | ปริมาณ<br>Quantity      | มูลค่า<br>Value | ปริมาณ<br>Quantity    | มูลค่า<br>Value |
| รวม                     | 6,474              | 394,228         | 5,451              | 333,300         | 1                        | 98              | 942                     | 55,118          | 80                    | 5,712           |
| ปลานิล                  | 3,125              | 186,614         | 2,500              | 148,738         | 1                        | 83              | 557                     | 33,256          | 67                    | 4,537           |
| ปลาไน                   | -                  | -               | -                  | -               | -                        | -               | -                       | -               | -                     | -               |
| ปลาตะเพียน              | 95                 | 4,698           | 47                 | 2,256           | -                        | -               | 48                      | 2,442           | -                     | -               |
| ปลาสลิด                 | 10                 | 700             | 6                  | 387             | 0                        | 9               | 4                       | 304             | -                     | -               |
| ปลาจิ้น                 | -                  | -               | -                  | -               | -                        | -               | -                       | -               | -                     | -               |
| ปลาดุก                  | 2,598              | 145,945         | 2,300              | 129,740         | 0                        | 6               | 297                     | 16,121          | 1                     | 78              |
| ปลาช่อน                 | 30                 | 3,070           | 23                 | 2,252           | -                        | -               | 7                       | 818             | -                     | -               |
| ปลาสรวย                 | 24                 | 1,735           | 20                 | 1,449           | -                        | -               | 4                       | 286             | -                     | -               |
| กึ่งก้ามกราม            | 34                 | 10,341          | 34                 | 10,341          | -                        | -               | -                       | -               | -                     | -               |
| ปลาหมอเทศ               | 4                  | 335             | 4                  | 317             | -                        | -               | 0                       | 18              | -                     | -               |
| ปลามู๋                  | 3                  | 667             | 3                  | 667             | -                        | -               | -                       | -               | -                     | -               |
| ปลาแรด                  | 15                 | 1,248           | 12                 | 976             | -                        | -               | 3                       | 272             | -                     | -               |
| ปลายี่สก                | 1                  | 61              | 0                  | 6               | -                        | -               | 1                       | 55              | -                     | -               |
| ปลาสลัด                 | -                  | -               | -                  | -               | -                        | -               | -                       | -               | -                     | -               |
| ปลาเทโพ                 | -                  | -               | -                  | -               | -                        | -               | -                       | -               | -                     | -               |
| ปลาไหล                  | 1                  | 194             | 1                  | 194             | -                        | -               | -                       | -               | -                     | -               |
| ปลากรวด                 | 0                  | 18              | 0                  | 6               | -                        | -               | 0                       | 12              | -                     | -               |
| ปลาหมอไทย               | 152                | 12,111          | 140                | 11,141          | -                        | -               | 12                      | 970             | -                     | -               |
| กบ                      | 299                | 19,266          | 288                | 18,277          | -                        | -               | -                       | -               | 11                    | 989             |
| ตะพาบน้ำ                | 1                  | 196             | 1                  | 196             | -                        | -               | -                       | -               | -                     | -               |
| ปลาชะโด                 | 0                  | 41              | 0                  | 32              | -                        | -               | 0                       | 9               | -                     | -               |
| ปลานวลจันทร์            | 3                  | 154             | 3                  | 140             | -                        | -               | 0                       | 14              | -                     | -               |
| ปลากด                   | 5                  | 621             | 4                  | 513             | -                        | -               | -                       | -               | 1                     | 108             |
| ปลาจระเม็ดน้ำจืด        | 41                 | 2,779           | 33                 | 2,294           | -                        | -               | 8                       | 485             | -                     | -               |
| ปลาอื่นๆ                | 33                 | 3,434           | 32                 | 3,378           | -                        | -               | 1                       | 56              | -                     | -               |

ตารางที่ 8 : ผลผลิตการเลี้ยงสัตว์น้ำจืด จำแนกตามประเภทการเลี้ยงและชนิดสัตว์น้ำ เป็นรายจังหวัด ปี 2566

Table 8 : Production of fish farms by type culture and species in each province, 2023.

นราธิวาส

ปริมาณ (Quantity):ตัน(Ton), มูลค่า (Value): 1,000 บาท (Baht)

| ชนิดสัตว์น้ำ<br>Species | รวม (Total)        |                 | บ่อ (Pond culture) |                 | นา (Paddy-field culture) |                 | ร่องสวน (Ditch culture) |                 | กระชัง (Cage culture) |                 |
|-------------------------|--------------------|-----------------|--------------------|-----------------|--------------------------|-----------------|-------------------------|-----------------|-----------------------|-----------------|
|                         | ปริมาณ<br>Quantity | มูลค่า<br>Value | ปริมาณ<br>Quantity | มูลค่า<br>Value | ปริมาณ<br>Quantity       | มูลค่า<br>Value | ปริมาณ<br>Quantity      | มูลค่า<br>Value | ปริมาณ<br>Quantity    | มูลค่า<br>Value |
| รวม                     | 798                | 49,816          | 764                | 47,692          | -                        | -               | 25                      | 1,415           | 9                     | 709             |
| ปลานิล                  | 171                | 11,751          | 152                | 10,493          | -                        | -               | 12                      | 690             | 7                     | 568             |
| ปลาไน                   | -                  | -               | -                  | -               | -                        | -               | -                       | -               | -                     | -               |
| ปลาตะเพียน              | 120                | 7,929           | 112                | 7,516           | -                        | -               | 8                       | 413             | -                     | -               |
| ปลาสลิด                 | 0                  | 9               | 0                  | 9               | -                        | -               | -                       | -               | -                     | -               |
| ปลาจีน                  | -                  | -               | -                  | -               | -                        | -               | -                       | -               | -                     | -               |
| ปลาดุก                  | 448                | 25,142          | 441                | 24,719          | -                        | -               | 5                       | 298             | 2                     | 125             |
| ปลาช่อน                 | 5                  | 513             | 5                  | 513             | -                        | -               | -                       | -               | -                     | -               |
| ปลาสรวย                 | 2                  | 155             | 2                  | 141             | -                        | -               | 0                       | 14              | -                     | -               |
| กุ้งก้ามกราม            | -                  | -               | -                  | -               | -                        | -               | -                       | -               | -                     | -               |
| ปลาหมอเทศ               | 1                  | 100             | 1                  | 100             | -                        | -               | -                       | -               | -                     | -               |
| ปลาบู๋                  | -                  | -               | -                  | -               | -                        | -               | -                       | -               | -                     | -               |
| ปลาแรด                  | 1                  | 71              | 1                  | 71              | -                        | -               | -                       | -               | -                     | -               |
| ปลายี่สก                | -                  | -               | -                  | -               | -                        | -               | -                       | -               | -                     | -               |
| ปลาสลัด                 | -                  | -               | -                  | -               | -                        | -               | -                       | -               | -                     | -               |
| ปลาเทโพ                 | -                  | -               | -                  | -               | -                        | -               | -                       | -               | -                     | -               |
| ปลาไหล                  | 0                  | 13              | 0                  | 13              | -                        | -               | -                       | -               | -                     | -               |
| ปลากระดี่               | -                  | -               | -                  | -               | -                        | -               | -                       | -               | -                     | -               |
| ปลาหมอไทย               | 10                 | 927             | 10                 | 927             | -                        | -               | -                       | -               | -                     | -               |
| กบ                      | 0                  | 16              | -                  | -               | -                        | -               | -                       | -               | 0                     | 16              |
| ตะพาบน้ำ                | -                  | -               | -                  | -               | -                        | -               | -                       | -               | -                     | -               |
| ปลาชะโด                 | -                  | -               | -                  | -               | -                        | -               | -                       | -               | -                     | -               |
| ปลานวลจันทร์            | -                  | -               | -                  | -               | -                        | -               | -                       | -               | -                     | -               |
| ปลากด                   | 0                  | 15              | 0                  | 15              | -                        | -               | -                       | -               | -                     | -               |
| ปลาจระเม็ดน้ำจืด        | 0                  | 30              | 0                  | 30              | -                        | -               | -                       | -               | -                     | -               |
| ปลาอื่นๆ                | 40                 | 3,145           | 40                 | 3,145           | -                        | -               | -                       | -               | -                     | -               |

ตารางที่ 8 : ผลผลิตการเลี้ยงสัตว์น้ำจืด จำแนกตามประเภทการเลี้ยงและชนิดสัตว์น้ำ เป็นรายจังหวัด ปี 2566

Table 8 : Production of fish farms by type culture and species in each province, 2023.

ปัตตานี

ปริมาณ (Quantity):ตัน(Ton), มูลค่า (Value): 1,000 บาท (Baht)

| ชนิดสัตว์น้ำ<br>Species | รวม (Total)        |                 | บ่อ (Pond culture) |                 | นา (Paddy-field culture) |                 | ร่องสวน (Ditch culture) |                 | กระชัง (Cage culture) |                 |
|-------------------------|--------------------|-----------------|--------------------|-----------------|--------------------------|-----------------|-------------------------|-----------------|-----------------------|-----------------|
|                         | ปริมาณ<br>Quantity | มูลค่า<br>Value | ปริมาณ<br>Quantity | มูลค่า<br>Value | ปริมาณ<br>Quantity       | มูลค่า<br>Value | ปริมาณ<br>Quantity      | มูลค่า<br>Value | ปริมาณ<br>Quantity    | มูลค่า<br>Value |
| รวม                     | 1,586              | 111,476         | 960                | 51,618          | -                        | -               | 62                      | 3,553           | 564                   | 56,305          |
| ปลานิล                  | 789                | 48,639          | 550                | 31,855          | -                        | -               | 28                      | 1,544           | 211                   | 15,240          |
| ปลาไน                   | -                  | -               | -                  | -               | -                        | -               | -                       | -               | -                     | -               |
| ปลาตะเพียน              | 52                 | 2,728           | 46                 | 2,408           | -                        | -               | 6                       | 320             | -                     | -               |
| ปลาสลิด                 | 17                 | 1,354           | 13                 | 1,054           | -                        | -               | 4                       | 300             | -                     | -               |
| ปลาจิ้น                 | -                  | -               | -                  | -               | -                        | -               | -                       | -               | -                     | -               |
| ปลาดุก                  | 366                | 16,979          | 330                | 15,082          | -                        | -               | 22                      | 1,274           | 14                    | 623             |
| ปลาช่อน                 | 2                  | 166             | 2                  | 148             | -                        | -               | 0                       | 18              | -                     | -               |
| ปลาสรวย                 | 9                  | 434             | 7                  | 357             | -                        | -               | 1                       | 49              | 1                     | 28              |
| กุ้งก้ามกราม            | -                  | -               | -                  | -               | -                        | -               | -                       | -               | -                     | -               |
| ปลาหมอเทศ               | -                  | -               | -                  | -               | -                        | -               | -                       | -               | -                     | -               |
| ปลามู๋                  | -                  | -               | -                  | -               | -                        | -               | -                       | -               | -                     | -               |
| ปลาแรด                  | 1                  | 58              | 1                  | 58              | -                        | -               | -                       | -               | -                     | -               |
| ปลายี่สก                | 1                  | 25              | 1                  | 25              | -                        | -               | -                       | -               | -                     | -               |
| ปลาสลัด                 | -                  | -               | -                  | -               | -                        | -               | -                       | -               | -                     | -               |
| ปลาเทโพ                 | -                  | -               | -                  | -               | -                        | -               | -                       | -               | -                     | -               |
| ปลาไหล                  | 0                  | 16              | 0                  | 16              | -                        | -               | -                       | -               | -                     | -               |
| ปลากระดี่               | -                  | -               | -                  | -               | -                        | -               | -                       | -               | -                     | -               |
| ปลาหมอไทย               | 8                  | 473             | 7                  | 425             | -                        | -               | 1                       | 48              | -                     | -               |
| กบ                      | 0                  | 33              | 0                  | 33              | -                        | -               | -                       | -               | -                     | -               |
| ตะพาบน้ำ                | -                  | -               | -                  | -               | -                        | -               | -                       | -               | -                     | -               |
| ปลาชะโด                 | -                  | -               | -                  | -               | -                        | -               | -                       | -               | -                     | -               |
| ปลานวลจันทร์            | 2                  | 81              | 2                  | 81              | -                        | -               | -                       | -               | -                     | -               |
| ปลากด                   | 338                | 40,414          | -                  | -               | -                        | -               | -                       | -               | 338                   | 40,414          |
| ปลาจระเม็ดน้ำจืด        | 1                  | 56              | 1                  | 56              | -                        | -               | -                       | -               | -                     | -               |
| ปลาอื่นๆ                | 0                  | 20              | 0                  | 20              | -                        | -               | -                       | -               | -                     | -               |

ตารางที่ 8 : ผลผลิตการเลี้ยงสัตว์น้ำจืด จำแนกตามประเภทการเลี้ยงและชนิดสัตว์น้ำ เป็นรายจังหวัด ปี 2566

Table 8 : Production of fish farms by type culture and species in each province, 2023.

พื้งา

ปริมาณ (Quantity):ตัน(Ton), มูลค่า (Value): 1,000 บาท (Baht)

| ชนิดสัตว์น้ำ<br>Species | รวม (Total)        |                 | บ่อ (Pond culture) |                 | นา (Paddy-field culture) |                 | ร่องสวน (Ditch culture) |                 | กระชัง (Cage culture) |                 |
|-------------------------|--------------------|-----------------|--------------------|-----------------|--------------------------|-----------------|-------------------------|-----------------|-----------------------|-----------------|
|                         | ปริมาณ<br>Quantity | มูลค่า<br>Value | ปริมาณ<br>Quantity | มูลค่า<br>Value | ปริมาณ<br>Quantity       | มูลค่า<br>Value | ปริมาณ<br>Quantity      | มูลค่า<br>Value | ปริมาณ<br>Quantity    | มูลค่า<br>Value |
| รวม                     | 94                 | 5,618           | 94                 | 5,586           | -                        | -               | -                       | -               | 0                     | 32              |
| ปลานิล                  | 28                 | 1,915           | 28                 | 1,901           | -                        | -               | -                       | -               | 0                     | 14              |
| ปลาไน                   | -                  | -               | -                  | -               | -                        | -               | -                       | -               | -                     | -               |
| ปลาตะเพียน              | 1                  | 65              | 1                  | 65              | -                        | -               | -                       | -               | -                     | -               |
| ปลาสลิด                 | -                  | -               | -                  | -               | -                        | -               | -                       | -               | -                     | -               |
| ปลาจิ้น                 | -                  | -               | -                  | -               | -                        | -               | -                       | -               | -                     | -               |
| ปลาดุก                  | 57                 | 2,917           | 57                 | 2,899           | -                        | -               | -                       | -               | 0                     | 18              |
| ปลาช่อน                 | -                  | -               | -                  | -               | -                        | -               | -                       | -               | -                     | -               |
| ปลาสรวย                 | 0                  | 22              | 0                  | 22              | -                        | -               | -                       | -               | -                     | -               |
| กึ่งก้ามกราม            | 1                  | 136             | 1                  | 136             | -                        | -               | -                       | -               | -                     | -               |
| ปลาหมอเทศ               | 0                  | 3               | 0                  | 3               | -                        | -               | -                       | -               | -                     | -               |
| ปลาบู่                  | -                  | -               | -                  | -               | -                        | -               | -                       | -               | -                     | -               |
| ปลาแรด                  | -                  | -               | -                  | -               | -                        | -               | -                       | -               | -                     | -               |
| ปลายี่สก                | 0                  | 3               | 0                  | 3               | -                        | -               | -                       | -               | -                     | -               |
| ปลาสลัด                 | -                  | -               | -                  | -               | -                        | -               | -                       | -               | -                     | -               |
| ปลาเทโพ                 | -                  | -               | -                  | -               | -                        | -               | -                       | -               | -                     | -               |
| ปลาไหล                  | -                  | -               | -                  | -               | -                        | -               | -                       | -               | -                     | -               |
| ปลากระดี่               | -                  | -               | -                  | -               | -                        | -               | -                       | -               | -                     | -               |
| ปลาหมอไทย               | 4                  | 306             | 4                  | 306             | -                        | -               | -                       | -               | -                     | -               |
| กบ                      | 2                  | 151             | 2                  | 151             | -                        | -               | -                       | -               | -                     | -               |
| ตะพาบน้ำ                | -                  | -               | -                  | -               | -                        | -               | -                       | -               | -                     | -               |
| ปลาชะโด                 | -                  | -               | -                  | -               | -                        | -               | -                       | -               | -                     | -               |
| ปลานวลจันทร์            | -                  | -               | -                  | -               | -                        | -               | -                       | -               | -                     | -               |
| ปลากด                   | 1                  | 36              | 1                  | 36              | -                        | -               | -                       | -               | -                     | -               |
| ปลาจระเม็ดน้ำจืด        | 0                  | 24              | 0                  | 24              | -                        | -               | -                       | -               | -                     | -               |
| ปลาอื่นๆ                | 0                  | 40              | 0                  | 40              | -                        | -               | -                       | -               | -                     | -               |

ตารางที่ 8 : ผลผลิตการเลี้ยงสัตว์น้ำจืด จำแนกตามประเภทการเลี้ยงและชนิดสัตว์น้ำ เป็นรายจังหวัด ปี 2566

Table 8 : Production of fish farms by type culture and species in each province, 2023.

พัทลุง

ปริมาณ (Quantity):ตัน(Ton), มูลค่า (Value): 1,000 บาท (Baht)

| ชนิดสัตว์น้ำ<br>Species | รวม (Total)        |                 | บ่อ (Pond culture) |                 | นา (Paddy-field culture) |                 | ร่องสวน (Ditch culture) |                 | กระชัง (Cage culture) |                 |
|-------------------------|--------------------|-----------------|--------------------|-----------------|--------------------------|-----------------|-------------------------|-----------------|-----------------------|-----------------|
|                         | ปริมาณ<br>Quantity | มูลค่า<br>Value | ปริมาณ<br>Quantity | มูลค่า<br>Value | ปริมาณ<br>Quantity       | มูลค่า<br>Value | ปริมาณ<br>Quantity      | มูลค่า<br>Value | ปริมาณ<br>Quantity    | มูลค่า<br>Value |
| รวม                     | 5,692              | 359,412         | 4,592              | 283,262         | -                        | -               | 824                     | 55,436          | 276                   | 20,714          |
| ปลานิล                  | 2,488              | 175,653         | 1,794              | 125,599         | -                        | -               | 421                     | 29,532          | 273                   | 20,522          |
| ปลาไน                   | 2                  | 121             | 2                  | 117             | -                        | -               | 0                       | 4               | -                     | -               |
| ปลาตะเพียน              | 484                | 33,007          | 227                | 15,368          | -                        | -               | 257                     | 17,639          | -                     | -               |
| ปลาสลิด                 | 2                  | 145             | 2                  | 133             | -                        | -               | 0                       | 12              | -                     | -               |
| ปลาจีน                  | -                  | -               | -                  | -               | -                        | -               | -                       | -               | -                     | -               |
| ปลาดุก                  | 2,357              | 122,727         | 2,220              | 115,290         | -                        | -               | 135                     | 7,312           | 2                     | 125             |
| ปลาช่อน                 | 14                 | 1,461           | 13                 | 1,365           | -                        | -               | 1                       | 96              | -                     | -               |
| ปลาสวาย                 | 154                | 10,701          | 152                | 10,549          | -                        | -               | 2                       | 152             | -                     | -               |
| กุ้งก้ามกราม            | -                  | -               | -                  | -               | -                        | -               | -                       | -               | -                     | -               |
| ปลาหมอเทศ               | -                  | -               | -                  | -               | -                        | -               | -                       | -               | -                     | -               |
| ปลาบู่                  | -                  | -               | -                  | -               | -                        | -               | -                       | -               | -                     | -               |
| ปลาแรด                  | 1                  | 82              | 1                  | 82              | -                        | -               | -                       | -               | -                     | -               |
| ปลายี่สก                | -                  | -               | -                  | -               | -                        | -               | -                       | -               | -                     | -               |
| ปลาสลัด                 | -                  | -               | -                  | -               | -                        | -               | -                       | -               | -                     | -               |
| ปลาเทโพ                 | -                  | -               | -                  | -               | -                        | -               | -                       | -               | -                     | -               |
| ปลาไหล                  | -                  | -               | -                  | -               | -                        | -               | -                       | -               | -                     | -               |
| ปลากระดี่               | -                  | -               | -                  | -               | -                        | -               | -                       | -               | -                     | -               |
| ปลาหมอไทย               | 34                 | 2,648           | 30                 | 2,334           | -                        | -               | 4                       | 314             | -                     | -               |
| กบ                      | 35                 | 2,349           | 35                 | 2,349           | -                        | -               | -                       | -               | -                     | -               |
| ตะพาบน้ำ                | -                  | -               | -                  | -               | -                        | -               | -                       | -               | -                     | -               |
| ปลาชะโด                 | 2                  | 179             | 2                  | 179             | -                        | -               | -                       | -               | -                     | -               |
| ปลานวลจันทร์            | 2                  | 144             | 2                  | 144             | -                        | -               | -                       | -               | -                     | -               |
| ปลากด                   | 42                 | 4,945           | 40                 | 4,710           | -                        | -               | 1                       | 168             | 1                     | 67              |
| ปลาจระเม็ดน้ำจืด        | 74                 | 5,153           | 72                 | 5,023           | -                        | -               | 2                       | 130             | -                     | -               |
| ปลาอื่นๆ                | 1                  | 97              | 0                  | 20              | -                        | -               | 1                       | 77              | -                     | -               |



ตารางที่ 8 : ผลผลิตการเลี้ยงสัตว์น้ำจืด จำแนกตามประเภทการเลี้ยงและชนิดสัตว์น้ำ เป็นรายจังหวัด ปี 2566

Table 8 : Production of fish farms by type culture and species in each province, 2023.

ภูเก็ต

ปริมาณ (Quantity):ตัน(Ton), มูลค่า (Value): 1,000 บาท (Baht)

| ชนิดสัตว์น้ำ<br>Species | รวม (Total)        |                 | บ่อ (Pond culture) |                 | นา (Paddy-field culture) |                 | ร่องสวน (Ditch culture) |                 | กระชัง (Cage culture) |                 |
|-------------------------|--------------------|-----------------|--------------------|-----------------|--------------------------|-----------------|-------------------------|-----------------|-----------------------|-----------------|
|                         | ปริมาณ<br>Quantity | มูลค่า<br>Value | ปริมาณ<br>Quantity | มูลค่า<br>Value | ปริมาณ<br>Quantity       | มูลค่า<br>Value | ปริมาณ<br>Quantity      | มูลค่า<br>Value | ปริมาณ<br>Quantity    | มูลค่า<br>Value |
| รวม                     | 20                 | 1,561           | 19                 | 1,454           | -                        | -               | 0                       | 2               | 1                     | 105             |
| ปลานิล                  | 2                  | 169             | 1                  | 69              | -                        | -               | -                       | -               | 1                     | 100             |
| ปลาไน                   | -                  | -               | -                  | -               | -                        | -               | -                       | -               | -                     | -               |
| ปลาตะเพียน              | 0                  | 6               | 0                  | 6               | -                        | -               | -                       | -               | -                     | -               |
| ปลาสร้อย                | -                  | -               | -                  | -               | -                        | -               | -                       | -               | -                     | -               |
| ปลาจีน                  | -                  | -               | -                  | -               | -                        | -               | -                       | -               | -                     | -               |
| ปลาดุก                  | 18                 | 1,363           | 18                 | 1,361           | -                        | -               | 0                       | 2               | -                     | -               |
| ปลาช่อน                 | 0                  | 17              | 0                  | 17              | -                        | -               | -                       | -               | -                     | -               |
| ปลาสร้อย                | 0                  | 5               | -                  | -               | -                        | -               | -                       | -               | 0                     | 5               |
| กุ้งก้ามกราม            | -                  | -               | -                  | -               | -                        | -               | -                       | -               | -                     | -               |
| ปลาหมอเทศ               | -                  | -               | -                  | -               | -                        | -               | -                       | -               | -                     | -               |
| ปลามู๋                  | -                  | -               | -                  | -               | -                        | -               | -                       | -               | -                     | -               |
| ปลาแรด                  | 0                  | 1               | 0                  | 1               | -                        | -               | -                       | -               | -                     | -               |
| ปลายี่สก                | -                  | -               | -                  | -               | -                        | -               | -                       | -               | -                     | -               |
| ปลาสร้อย                | -                  | -               | -                  | -               | -                        | -               | -                       | -               | -                     | -               |
| ปลาเทโพ                 | -                  | -               | -                  | -               | -                        | -               | -                       | -               | -                     | -               |
| ปลาไหล                  | -                  | -               | -                  | -               | -                        | -               | -                       | -               | -                     | -               |
| ปลากระดี่               | -                  | -               | -                  | -               | -                        | -               | -                       | -               | -                     | -               |
| ปลาหมอไทย               | -                  | -               | -                  | -               | -                        | -               | -                       | -               | -                     | -               |
| กบ                      | -                  | -               | -                  | -               | -                        | -               | -                       | -               | -                     | -               |
| ตะพาบน้ำ                | -                  | -               | -                  | -               | -                        | -               | -                       | -               | -                     | -               |
| ปลาชะโด                 | -                  | -               | -                  | -               | -                        | -               | -                       | -               | -                     | -               |
| ปลานวลจันทร์            | -                  | -               | -                  | -               | -                        | -               | -                       | -               | -                     | -               |
| ปลากด                   | -                  | -               | -                  | -               | -                        | -               | -                       | -               | -                     | -               |
| ปลาจระเม็ดน้ำจืด        | -                  | -               | -                  | -               | -                        | -               | -                       | -               | -                     | -               |
| ปลาอื่นๆ                | -                  | -               | -                  | -               | -                        | -               | -                       | -               | -                     | -               |

ตารางที่ 8 : ผลผลิตการเลี้ยงสัตว์น้ำจืด จำแนกตามประเภทการเลี้ยงและชนิดสัตว์น้ำ เป็นรายจังหวัด ปี 2566

Table 8 : Production of fish farms by type culture and species in each province, 2023.

ยะลา

ปริมาณ (Quantity):ตัน(Ton), มูลค่า (Value): 1,000 บาท (Baht)

| ชนิดสัตว์น้ำ<br>Species | รวม (Total)        |                 | บ่อ (Pond culture) |                 | นา (Paddy-field culture) |                 | ร่องสวน (Ditch culture) |                 | กระชัง (Cage culture) |                 |
|-------------------------|--------------------|-----------------|--------------------|-----------------|--------------------------|-----------------|-------------------------|-----------------|-----------------------|-----------------|
|                         | ปริมาณ<br>Quantity | มูลค่า<br>Value | ปริมาณ<br>Quantity | มูลค่า<br>Value | ปริมาณ<br>Quantity       | มูลค่า<br>Value | ปริมาณ<br>Quantity      | มูลค่า<br>Value | ปริมาณ<br>Quantity    | มูลค่า<br>Value |
| รวม                     | 776                | 61,935          | 644                | 51,847          | -                        | -               | 99                      | 7,162           | 33                    | 2,926           |
| ปลานิล                  | 244                | 19,307          | 140                | 11,539          | -                        | -               | 87                      | 6,525           | 17                    | 1,243           |
| ปลาไน                   | 0                  | 6               | 0                  | 6               | -                        | -               | -                       | -               | -                     | -               |
| ปลาตะเพียน              | 29                 | 1,604           | 28                 | 1,557           | -                        | -               | 1                       | 47              | -                     | -               |
| ปลาสลิด                 | 2                  | 144             | 1                  | 91              | -                        | -               | 1                       | 53              | -                     | -               |
| ปลาจีน                  | 65                 | 16,304          | 65                 | 16,304          | -                        | -               | -                       | -               | -                     | -               |
| ปลาดุก                  | 414                | 22,207          | 400                | 21,519          | -                        | -               | 10                      | 475             | 4                     | 213             |
| ปลาช่อน                 | 1                  | 67              | 1                  | 67              | -                        | -               | -                       | -               | -                     | -               |
| ปลาสวาย                 | 2                  | 158             | 2                  | 146             | -                        | -               | 0                       | 12              | -                     | -               |
| กึ่งก้ามกราม            | 0                  | 20              | 0                  | 20              | -                        | -               | -                       | -               | -                     | -               |
| ปลาหมอเทศ               | -                  | -               | -                  | -               | -                        | -               | -                       | -               | -                     | -               |
| ปลาบู่                  | -                  | -               | -                  | -               | -                        | -               | -                       | -               | -                     | -               |
| ปลาแรด                  | 2                  | 163             | 2                  | 151             | -                        | -               | 0                       | 12              | -                     | -               |
| ปลายี่สก                | 0                  | 26              | 0                  | 26              | -                        | -               | -                       | -               | -                     | -               |
| ปลาสลัด                 | -                  | -               | -                  | -               | -                        | -               | -                       | -               | -                     | -               |
| ปลาเทโพ                 | -                  | -               | -                  | -               | -                        | -               | -                       | -               | -                     | -               |
| ปลาไหล                  | -                  | -               | -                  | -               | -                        | -               | -                       | -               | -                     | -               |
| ปลากระดี่               | -                  | -               | -                  | -               | -                        | -               | -                       | -               | -                     | -               |
| ปลาหมอไทย               | 1                  | 106             | 1                  | 87              | -                        | -               | 0                       | 19              | -                     | -               |
| กบ                      | 1                  | 54              | 1                  | 54              | -                        | -               | -                       | -               | -                     | -               |
| ตะพาบน้ำ                | -                  | -               | -                  | -               | -                        | -               | -                       | -               | -                     | -               |
| ปลาชะโด                 | -                  | -               | -                  | -               | -                        | -               | -                       | -               | -                     | -               |
| ปลานวลจันทร์            | -                  | -               | -                  | -               | -                        | -               | -                       | -               | -                     | -               |
| ปลากด                   | 12                 | 1,532           | 0                  | 62              | -                        | -               | -                       | -               | 12                    | 1,470           |
| ปลาจระเม็ดน้ำจืด        | 1                  | 87              | 1                  | 87              | -                        | -               | -                       | -               | -                     | -               |
| ปลาอื่นๆ                | 2                  | 150             | 2                  | 131             | -                        | -               | 0                       | 19              | -                     | -               |

ตารางที่ 8 : ผลผลิตการเลี้ยงสัตว์น้ำจืด จำแนกตามประเภทการเลี้ยงและชนิดสัตว์น้ำ เป็นรายจังหวัด ปี 2566

Table 8 : Production of fish farms by type culture and species in each province, 2023.

ระนอง

ปริมาณ (Quantity):ตัน(Ton), มูลค่า (Value): 1,000 บาท (Baht)

| ชนิดสัตว์น้ำ<br>Species | รวม (Total)        |                 | บ่อ (Pond culture) |                 | นา (Paddy-field culture) |                 | ร่องสวน (Ditch culture) |                 | กระชัง (Cage culture) |                 |
|-------------------------|--------------------|-----------------|--------------------|-----------------|--------------------------|-----------------|-------------------------|-----------------|-----------------------|-----------------|
|                         | ปริมาณ<br>Quantity | มูลค่า<br>Value | ปริมาณ<br>Quantity | มูลค่า<br>Value | ปริมาณ<br>Quantity       | มูลค่า<br>Value | ปริมาณ<br>Quantity      | มูลค่า<br>Value | ปริมาณ<br>Quantity    | มูลค่า<br>Value |
| รวม                     | 406                | 27,237          | 392                | 26,135          | -                        | -               | -                       | -               | 14                    | 1,102           |
| ปลานิล                  | 129                | 9,761           | 115                | 8,679           | -                        | -               | -                       | -               | 14                    | 1,082           |
| ปลาไน                   | -                  | -               | -                  | -               | -                        | -               | -                       | -               | -                     | -               |
| ปลาตะเพียน              | 16                 | 896             | 16                 | 896             | -                        | -               | -                       | -               | -                     | -               |
| ปลาสร้อย                | -                  | -               | -                  | -               | -                        | -               | -                       | -               | -                     | -               |
| ปลาจีน                  | -                  | -               | -                  | -               | -                        | -               | -                       | -               | -                     | -               |
| ปลาดุก                  | 260                | 16,455          | 260                | 16,435          | -                        | -               | -                       | -               | 0                     | 20              |
| ปลาช่อน                 | 1                  | 70              | 1                  | 70              | -                        | -               | -                       | -               | -                     | -               |
| ปลาสร้อย                | 0                  | 18              | 0                  | 18              | -                        | -               | -                       | -               | -                     | -               |
| กุ้งก้ามกราม            | -                  | -               | -                  | -               | -                        | -               | -                       | -               | -                     | -               |
| ปลาหมอเทศ               | -                  | -               | -                  | -               | -                        | -               | -                       | -               | -                     | -               |
| ปลามู๋                  | -                  | -               | -                  | -               | -                        | -               | -                       | -               | -                     | -               |
| ปลาแรด                  | -                  | -               | -                  | -               | -                        | -               | -                       | -               | -                     | -               |
| ปลายี่สก                | -                  | -               | -                  | -               | -                        | -               | -                       | -               | -                     | -               |
| ปลาสร้อย                | -                  | -               | -                  | -               | -                        | -               | -                       | -               | -                     | -               |
| ปลาเทโพ                 | -                  | -               | -                  | -               | -                        | -               | -                       | -               | -                     | -               |
| ปลาไหล                  | -                  | -               | -                  | -               | -                        | -               | -                       | -               | -                     | -               |
| ปลากะต๋                 | -                  | -               | -                  | -               | -                        | -               | -                       | -               | -                     | -               |
| ปลาหมอไทย               | 0                  | 37              | 0                  | 37              | -                        | -               | -                       | -               | -                     | -               |
| กบ                      | -                  | -               | -                  | -               | -                        | -               | -                       | -               | -                     | -               |
| ตะพาบน้ำ                | -                  | -               | -                  | -               | -                        | -               | -                       | -               | -                     | -               |
| ปลาชะโด                 | -                  | -               | -                  | -               | -                        | -               | -                       | -               | -                     | -               |
| ปลานวลจันทร์            | -                  | -               | -                  | -               | -                        | -               | -                       | -               | -                     | -               |
| ปลากด                   | -                  | -               | -                  | -               | -                        | -               | -                       | -               | -                     | -               |
| ปลาจระเม็ดน้ำจืด        | -                  | -               | -                  | -               | -                        | -               | -                       | -               | -                     | -               |
| ปลาอื่นๆ                | -                  | -               | -                  | -               | -                        | -               | -                       | -               | -                     | -               |

ตารางที่ 8 : ผลผลิตการเลี้ยงสัตว์น้ำจืด จำแนกตามประเภทการเลี้ยงและชนิดสัตว์น้ำ เป็นรายจังหวัด ปี 2566

Table 8 : Production of fish farms by type culture and species in each province, 2023.

สงขลา

ปริมาณ (Quantity):ตัน(Ton), มูลค่า (Value): 1,000 บาท (Baht)

| ชนิดสัตว์น้ำ<br>Species | รวม (Total)        |                 | บ่อ (Pond culture) |                 | นา (Paddy-field culture) |                 | ร่องสวน (Ditch culture) |                 | กระชัง (Cage culture) |                 |
|-------------------------|--------------------|-----------------|--------------------|-----------------|--------------------------|-----------------|-------------------------|-----------------|-----------------------|-----------------|
|                         | ปริมาณ<br>Quantity | มูลค่า<br>Value | ปริมาณ<br>Quantity | มูลค่า<br>Value | ปริมาณ<br>Quantity       | มูลค่า<br>Value | ปริมาณ<br>Quantity      | มูลค่า<br>Value | ปริมาณ<br>Quantity    | มูลค่า<br>Value |
| รวม                     | 5,129              | 290,534         | 4,698              | 264,585         | -                        | -               | 351                     | 20,144          | 80                    | 5,805           |
| ปลานิล                  | 1,890              | 117,189         | 1,623              | 100,995         | -                        | -               | 207                     | 11,738          | 60                    | 4,456           |
| ปลาไน                   | -                  | -               | -                  | -               | -                        | -               | -                       | -               | -                     | -               |
| ปลาตะเพียน              | 92                 | 4,414           | 82                 | 3,912           | -                        | -               | 10                      | 502             | -                     | -               |
| ปลาสลิด                 | 0                  | 34              | 0                  | 11              | -                        | -               | 0                       | 23              | -                     | -               |
| ปลาจีน                  | -                  | -               | -                  | -               | -                        | -               | -                       | -               | -                     | -               |
| ปลาดุก                  | 2,928              | 152,417         | 2,796              | 144,972         | -                        | -               | 119                     | 6,712           | 13                    | 733             |
| ปลาช่อน                 | 47                 | 4,218           | 37                 | 3,383           | -                        | -               | 10                      | 835             | -                     | -               |
| ปลาสรวย                 | 37                 | 2,046           | 32                 | 1,788           | -                        | -               | 2                       | 95              | 3                     | 163             |
| กึ่งก้ามกราม            | 3                  | 541             | 3                  | 541             | -                        | -               | -                       | -               | -                     | -               |
| ปลาหมอเทศ               | 1                  | 72              | 1                  | 72              | -                        | -               | -                       | -               | -                     | -               |
| ปลามู๋                  | 1                  | 119             | 1                  | 111             | -                        | -               | 0                       | 8               | -                     | -               |
| ปลาแรด                  | 5                  | 341             | 5                  | 341             | -                        | -               | -                       | -               | -                     | -               |
| ปลายี่สก                | 1                  | 71              | 1                  | 63              | -                        | -               | 0                       | 8               | -                     | -               |
| ปลาสลาด                 | -                  | -               | -                  | -               | -                        | -               | -                       | -               | -                     | -               |
| ปลาเทโพ                 | -                  | -               | -                  | -               | -                        | -               | -                       | -               | -                     | -               |
| ปลาไหล                  | 0                  | 2               | 0                  | 2               | -                        | -               | -                       | -               | -                     | -               |
| ปลากะตัง                | 0                  | 5               | 0                  | 5               | -                        | -               | -                       | -               | -                     | -               |
| ปลาหมอไทย               | 5                  | 405             | 5                  | 362             | -                        | -               | 0                       | 21              | 0                     | 22              |
| กบ                      | 37                 | 2,463           | 36                 | 2,385           | -                        | -               | -                       | -               | 1                     | 78              |
| ตะพาบน้ำ                | -                  | -               | -                  | -               | -                        | -               | -                       | -               | -                     | -               |
| ปลาชะโด                 | 29                 | 2,017           | 28                 | 1,952           | -                        | -               | 1                       | 65              | -                     | -               |
| ปลานวลจันทร์            | 3                  | 157             | 3                  | 157             | -                        | -               | -                       | -               | -                     | -               |
| ปลากด                   | 10                 | 1,100           | 7                  | 747             | -                        | -               | -                       | -               | 3                     | 353             |
| ปลาจระเม็ดน้ำจืด        | 37                 | 2,763           | 35                 | 2,626           | -                        | -               | 2                       | 137             | -                     | -               |
| ปลาอื่นๆ                | 3                  | 160             | 3                  | 160             | -                        | -               | -                       | -               | -                     | -               |

ตารางที่ 8 : ผลผลิตการเลี้ยงสัตว์น้ำจืด จำแนกตามประเภทการเลี้ยงและชนิดสัตว์น้ำ เป็นรายจังหวัด ปี 2566

Table 8 : Production of fish farms by type culture and species in each province, 2023.

สตูล

ปริมาณ (Quantity):ตัน(Ton), มูลค่า (Value): 1,000 บาท (Baht)

| ชนิดสัตว์น้ำ<br>Species | รวม (Total)        |                 | บ่อ (Pond culture) |                 | นา (Paddy-field culture) |                 | ร่องสวน (Ditch culture) |                 | กระชัง (Cage culture) |                 |
|-------------------------|--------------------|-----------------|--------------------|-----------------|--------------------------|-----------------|-------------------------|-----------------|-----------------------|-----------------|
|                         | ปริมาณ<br>Quantity | มูลค่า<br>Value | ปริมาณ<br>Quantity | มูลค่า<br>Value | ปริมาณ<br>Quantity       | มูลค่า<br>Value | ปริมาณ<br>Quantity      | มูลค่า<br>Value | ปริมาณ<br>Quantity    | มูลค่า<br>Value |
| รวม                     | 484                | 31,826          | 351                | 22,307          | -                        | -               | 6                       | 345             | 127                   | 9,174           |
| ปลานิล                  | 198                | 14,115          | 70                 | 4,836           | -                        | -               | 3                       | 207             | 125                   | 9,072           |
| ปลาไน                   | -                  | -               | -                  | -               | -                        | -               | -                       | -               | -                     | -               |
| ปลาตะเพียน              | 5                  | 245             | 4                  | 199             | -                        | -               | 1                       | 46              | -                     | -               |
| ปลาสร้อย                | -                  | -               | -                  | -               | -                        | -               | -                       | -               | -                     | -               |
| ปลาจีน                  | -                  | -               | -                  | -               | -                        | -               | -                       | -               | -                     | -               |
| ปลาดุก                  | 273                | 16,844          | 270                | 16,708          | -                        | -               | 1                       | 34              | 2                     | 102             |
| ปลาช่อน                 | 0                  | 8               | 0                  | 8               | -                        | -               | -                       | -               | -                     | -               |
| ปลาสรวย                 | 1                  | 61              | 1                  | 61              | -                        | -               | -                       | -               | -                     | -               |
| กุ้งก้ามกราม            | -                  | -               | -                  | -               | -                        | -               | -                       | -               | -                     | -               |
| ปลาหมอเทศ               | -                  | -               | -                  | -               | -                        | -               | -                       | -               | -                     | -               |
| ปลามู๋                  | -                  | -               | -                  | -               | -                        | -               | -                       | -               | -                     | -               |
| ปลาแรด                  | -                  | -               | -                  | -               | -                        | -               | -                       | -               | -                     | -               |
| ปลายี่สก                | -                  | -               | -                  | -               | -                        | -               | -                       | -               | -                     | -               |
| ปลาสร้อย                | -                  | -               | -                  | -               | -                        | -               | -                       | -               | -                     | -               |
| ปลาเทโพ                 | -                  | -               | -                  | -               | -                        | -               | -                       | -               | -                     | -               |
| ปลาไหล                  | 0                  | 7               | 0                  | 7               | -                        | -               | -                       | -               | -                     | -               |
| ปลากระดี่               | -                  | -               | -                  | -               | -                        | -               | -                       | -               | -                     | -               |
| ปลาหมอไทย               | 6                  | 428             | 5                  | 370             | -                        | -               | 1                       | 58              | -                     | -               |
| กบ                      | -                  | -               | -                  | -               | -                        | -               | -                       | -               | -                     | -               |
| ตะพาบน้ำ                | -                  | -               | -                  | -               | -                        | -               | -                       | -               | -                     | -               |
| ปลาชะโด                 | 0                  | 10              | 0                  | 10              | -                        | -               | -                       | -               | -                     | -               |
| ปลานวลจันทร์            | -                  | -               | -                  | -               | -                        | -               | -                       | -               | -                     | -               |
| ปลากด                   | 1                  | 84              | 1                  | 84              | -                        | -               | -                       | -               | -                     | -               |
| ปลาจระเม็ดน้ำจืด        | 0                  | 24              | 0                  | 24              | -                        | -               | -                       | -               | -                     | -               |
| ปลาอื่นๆ                | -                  | -               | -                  | -               | -                        | -               | -                       | -               | -                     | -               |

ตารางที่ 8 : ผลผลิตการเลี้ยงสัตว์น้ำจืด จำแนกตามประเภทการเลี้ยงและชนิดสัตว์น้ำ เป็นรายจังหวัด ปี 2566

Table 8 : Production of fish farms by type culture and species in each province, 2023.

สุราษฎร์ธานี

ปริมาณ (Quantity):ตัน(Ton), มูลค่า (Value): 1,000 บาท (Baht)

| ชนิดสัตว์น้ำ<br>Species | รวม (Total)        |                 | บ่อ (Pond culture) |                 | นา (Paddy-field culture) |                 | ร่องสวน (Ditch culture) |                 | กระชัง (Cage culture) |                 |
|-------------------------|--------------------|-----------------|--------------------|-----------------|--------------------------|-----------------|-------------------------|-----------------|-----------------------|-----------------|
|                         | ปริมาณ<br>Quantity | มูลค่า<br>Value | ปริมาณ<br>Quantity | มูลค่า<br>Value | ปริมาณ<br>Quantity       | มูลค่า<br>Value | ปริมาณ<br>Quantity      | มูลค่า<br>Value | ปริมาณ<br>Quantity    | มูลค่า<br>Value |
| รวม                     | 2,829              | 168,504         | 2,521              | 148,959         | 0                        | 3               | 14                      | 890             | 294                   | 18,652          |
| ปลานิล                  | 1,597              | 95,147          | 1,300              | 76,406          | -                        | -               | 6                       | 319             | 291                   | 18,422          |
| ปลาไน                   | 0                  | 1               | 0                  | 1               | -                        | -               | -                       | -               | -                     | -               |
| ปลาตะเพียน              | 27                 | 1,415           | 27                 | 1,411           | -                        | -               | 0                       | 4               | -                     | -               |
| ปลาสลิด                 | 8                  | 827             | 8                  | 812             | -                        | -               | 0                       | 15              | -                     | -               |
| ปลาจิ้น                 | 0                  | 14              | 0                  | 14              | -                        | -               | -                       | -               | -                     | -               |
| ปลาดุก                  | 1,089              | 61,974          | 1,080              | 61,427          | -                        | -               | 6                       | 357             | 3                     | 190             |
| ปลาช่อน                 | 12                 | 1,243           | 12                 | 1,216           | -                        | -               | 0                       | 20              | 0                     | 7               |
| ปลาสรวย                 | 10                 | 663             | 10                 | 645             | -                        | -               | 0                       | 18              | -                     | -               |
| กึ่งก้ามกราม            | 2                  | 424             | 2                  | 424             | -                        | -               | -                       | -               | -                     | -               |
| ปลาหมอเทศ               | 1                  | 121             | 1                  | 116             | -                        | -               | -                       | -               | 0                     | 5               |
| ปลาบู่                  | 0                  | 45              | 0                  | 45              | -                        | -               | -                       | -               | -                     | -               |
| ปลาแรด                  | 27                 | 1,801           | 27                 | 1,770           | -                        | -               | 0                       | 31              | -                     | -               |
| ปลายี่สก                | 1                  | 72              | 1                  | 72              | -                        | -               | -                       | -               | -                     | -               |
| ปลาสลาด                 | 0                  | 2               | 0                  | 2               | -                        | -               | -                       | -               | -                     | -               |
| ปลาเทโพ                 | -                  | -               | -                  | -               | -                        | -               | -                       | -               | -                     | -               |
| ปลาไหล                  | -                  | -               | -                  | -               | -                        | -               | -                       | -               | -                     | -               |
| ปลากระดี่               | 0                  | 6               | 0                  | 6               | -                        | -               | -                       | -               | -                     | -               |
| ปลาหมอไทย               | 29                 | 2,519           | 27                 | 2,385           | -                        | -               | 2                       | 116             | 0                     | 18              |
| กบ                      | 15                 | 1,275           | 15                 | 1,265           | -                        | -               | -                       | -               | 0                     | 10              |
| ตะพาบน้ำ                | 0                  | 37              | 0                  | 37              | -                        | -               | -                       | -               | -                     | -               |
| ปลาชะโด                 | 0                  | 7               | 0                  | 7               | -                        | -               | -                       | -               | -                     | -               |
| ปลานวลจันทร์            | 0                  | 4               | 0                  | 4               | -                        | -               | -                       | -               | -                     | -               |
| ปลากด                   | 1                  | 104             | 1                  | 104             | -                        | -               | -                       | -               | -                     | -               |
| ปลาจระเม็ดน้ำจืด        | 5                  | 290             | 5                  | 287             | 0                        | 3               | -                       | -               | -                     | -               |
| ปลาอื่นๆ                | 5                  | 513             | 5                  | 503             | -                        | -               | 0                       | 10              | -                     | -               |

ตารางที่ 9 : ผลผลิตการเลี้ยงสัตว์น้ำจืด จำแนกตามประเภทการเลี้ยง เป็นรายจังหวัด ปี 2566

Table 9 : Production of fish farms by type of culture in each province, 2023.

ปริมาณ(Quantity) : ตัน(Ton) มูลค่า(Value) : 1,000 บาท (Baht)

| จังหวัด (Province)        | รวม (Total)        |                 | บ่อ(Pond culture)  |                 | นา(Paddy-field culture) |                 | ร่องสวน(Ditch culture) |                 | กระชัง(Cage culture) |                 |
|---------------------------|--------------------|-----------------|--------------------|-----------------|-------------------------|-----------------|------------------------|-----------------|----------------------|-----------------|
|                           | ปริมาณ<br>Quantity | มูลค่า<br>Value | ปริมาณ<br>Quantity | มูลค่า<br>Value | ปริมาณ<br>Quantity      | มูลค่า<br>Value | ปริมาณ<br>Quantity     | มูลค่า<br>Value | ปริมาณ<br>Quantity   | มูลค่า<br>Value |
| รวมทั้งประเทศ (Total)     | 459,980            | 28,260,291      | 408,980            | 24,782,914      | 1,700                   | 102,388         | 4,417                  | 226,848         | 44,883               | 3,148,141       |
| รวมภาคเหนือ<br>(Northern) | 78,009             | 4,802,133       | 68,936             | 3,972,917       | 7                       | 510             | 99                     | 5,975           | 8,967                | 822,731         |
| กำแพงเพชร                 | 2,073              | 124,823         | 1,786              | 101,792         | -                       | -               | 7                      | 327             | 280                  | 22,704          |
| เชียงราย                  | 12,936             | 770,035         | 12,921             | 768,475         | -                       | -               | 2                      | 138             | 13                   | 1,422           |
| เชียงใหม่                 | 3,634              | 224,158         | 3,003              | 171,591         | 0                       | 29              | 41                     | 2,433           | 590                  | 50,105          |
| ตาก                       | 1,331              | 77,973          | 1,102              | 60,822          | -                       | -               | 0                      | 20              | 229                  | 17,131          |
| นครสวรรค์                 | 15,098             | 936,262         | 12,150             | 623,136         | -                       | -               | 10                     | 404             | 2,938                | 312,722         |
| น่าน                      | 2,157              | 143,714         | 2,157              | 143,671         | -                       | -               | 0                      | 43              | -                    | -               |
| พะเยา                     | 5,195              | 332,651         | 5,139              | 328,205         | -                       | -               | 0                      | 53              | 56                   | 4,393           |
| พิจิตร                    | 7,442              | 376,141         | 7,407              | 373,103         | -                       | -               | 0                      | 39              | 35                   | 2,999           |
| พิษณุโลก                  | 5,093              | 347,064         | 4,197              | 275,855         | 7                       | 401             | 3                      | 248             | 886                  | 70,560          |
| เพชรบูรณ์                 | 6,017              | 360,480         | 6,014              | 360,257         | 0                       | 14              | 1                      | 74              | 2                    | 135             |
| แพร่                      | 1,280              | 85,917          | 1,178              | 72,839          | -                       | -               | 0                      | 24              | 102                  | 13,054          |
| แม่ฮ่องสอน                | 102                | 7,805           | 102                | 7,798           | 0                       | 2               | -                      | -               | 0                    | 5               |
| ลำปาง                     | 2,058              | 131,477         | 2,055              | 131,290         | -                       | -               | -                      | -               | 3                    | 187             |
| ลำพูน                     | 651                | 44,630          | 485                | 30,324          | -                       | -               | 18                     | 1,281           | 148                  | 13,025          |
| สุโขทัย                   | 4,140              | 225,580         | 4,126              | 224,855         | -                       | -               | 13                     | 640             | 1                    | 85              |
| อุตรดิตถ์                 | 5,666              | 444,804         | 2,076              | 136,395         | 0                       | 64              | 3                      | 140             | 3,587                | 308,205         |
| อุทัยธานี                 | 3,136              | 168,619         | 3,038              | 162,509         | -                       | -               | 1                      | 111             | 97                   | 5,999           |

ตารางที่ 9 : ผลผลิตการเลี้ยงสัตว์น้ำจืด จำแนกตามประเภทการเลี้ยง เป็นรายจังหวัด ปี 2566

Table 9 : Production of fish farms by type of culture in each province, 2023.

ปริมาณ(Quantity) : ตัน(Ton) มูลค่า(Value) : 1,000 บาท (Baht)

| จังหวัด (Province)                         | รวม (Total)        |                 | บ่อ(Pond culture)  |                 | นา(Paddy-field culture) |                 | ร่องสวน(Ditch culture) |                 | กระชัง(Cage culture) |                 |
|--|--------------------|-----------------|--------------------|-----------------|-------------------------|-----------------|------------------------|-----------------|----------------------|-----------------|
|  | ปริมาณ<br>Quantity | มูลค่า<br>Value | ปริมาณ<br>Quantity | มูลค่า<br>Value | ปริมาณ<br>Quantity      | มูลค่า<br>Value | ปริมาณ<br>Quantity     | มูลค่า<br>Value | ปริมาณ<br>Quantity   | มูลค่า<br>Value |
| รวมภาคตะวันออกเฉียงเหนือ<br>(Northeastern) | 102,962            | 6,375,327       | 76,631             | 4,785,166       | 78                      | 4,755           | 41                     | 2,595           | 26,212               | 1,582,811       |
| กาฬสินธุ์                                  | 7,380              | 643,168         | 5,568              | 535,949         | 35                      | 2,129           | 3                      | 192             | 1,774                | 104,898         |
| ขอนแก่น                                    | 5,817              | 307,761         | 3,899              | 199,783         | -                       | -               | -                      | -               | 1,918                | 107,978         |
| ชัยภูมิ                                    | 7,461              | 415,288         | 5,522              | 308,508         | 1                       | 42              | 0                      | 9               | 1,938                | 106,729         |
| นครพนม                                     | 3,660              | 293,444         | 2,268              | 204,583         | 0                       | 14              | 0                      | 29              | 1,392                | 88,818          |
| นครราชสีมา                                 | 12,591             | 656,689         | 11,153             | 569,389         | 5                       | 302             | 23                     | 1,363           | 1,410                | 85,635          |
| หนองคาย                                    | 10,844             | 611,208         | 6,914              | 363,504         | 2                       | 109             | 12                     | 603             | 3,916                | 246,992         |
| บึงกาฬ                                     | 1,890              | 124,965         | 1,521              | 98,701          | -                       | -               | 0                      | 49              | 369                  | 26,215          |
| บุรีรัมย์                                  | 1,919              | 113,800         | 1,895              | 112,321         | 0                       | 16              | 1                      | 54              | 23                   | 1,409           |
| มหาสารคาม                                  | 3,992              | 244,626         | 3,855              | 234,144         | -                       | -               | 1                      | 40              | 136                  | 10,442          |
| ยโสธร                                      | 1,558              | 91,447          | 1,031              | 62,429          | 0                       | 7               | -                      | -               | 527                  | 29,011          |
| ร้อยเอ็ด                                   | 6,534              | 460,661         | 6,495              | 458,135         | 17                      | 1,038           | 0                      | 36              | 22                   | 1,452           |
| เลย  | 2,388              | 168,583         | 2,047              | 147,065         | 1                       | 59              | 0                      | 17              | 340                  | 21,442          |
| ศรีสะเกษ                                   | 1,205              | 82,483          | 1,003              | 70,207          | 2                       | 128             | 1                      | 84              | 199                  | 12,064          |
| สกลนคร                                     | 4,684              | 307,438         | 4,401              | 287,590         | 6                       | 391             | 0                      | 31              | 277                  | 19,426          |
| สุรินทร์                                   | 2,843              | 189,256         | 2,118              | 139,840         | -                       | -               | 0                      | 43              | 725                  | 49,373          |
| อุดรธานี                                   | 6,573              | 352,311         | 4,309              | 220,988         | 1                       | 43              | 0                      | 13              | 2,263                | 131,267         |
| อุบลราชธานี                                | 13,474             | 814,052         | 4,587              | 281,197         | 4                       | 239             | 0                      | 27              | 8,883                | 532,589         |
| มุกดาหาร                                   | 5,732              | 346,096         | 5,631              | 339,039         | 4                       | 238             | -                      | -               | 97                   | 6,819           |
| หนองบัวลำภู                                | 1,000              | 59,861          | 998                | 59,706          | -                       | -               | 0                      | 5               | 2                    | 150             |
| อำนาจเจริญ                                 | 1,417              | 92,190          | 1,416              | 92,088          | -                       | -               | -                      | -               | 1                    | 102             |



ตารางที่ 9 : ผลผลิตการเลี้ยงสัตว์น้ำจืด จำแนกตามประเภทการเลี้ยง เป็นรายจังหวัด ปี 2566

Table 9 : Production of fish farms by type of culture in each province, 2023.

ปริมาณ(Quantity) : ตัน(Ton) มูลค่า(Value) : 1,000 บาท (Baht)

| จังหวัด (Province)            | รวม (Total)        |                 | บ่อ(Pond culture)  |                 | นา(Paddy-field culture) |                 | ร่องสวน(Ditch culture) |                 | กระชัง(Cage culture) |                 |
|-------------------------------|--------------------|-----------------|--------------------|-----------------|-------------------------|-----------------|------------------------|-----------------|----------------------|-----------------|
|                               | ปริมาณ<br>Quantity | มูลค่า<br>Value | ปริมาณ<br>Quantity | มูลค่า<br>Value | ปริมาณ<br>Quantity      | มูลค่า<br>Value | ปริมาณ<br>Quantity     | มูลค่า<br>Value | ปริมาณ<br>Quantity   | มูลค่า<br>Value |
| รวมภาคกลาง<br>(Central-Plain) | 63,062             | 2,729,541       | 58,526             | 2,438,494       | 2                       | 91              | 1,221                  | 46,500          | 3,313                | 244,456         |
| กรุงเทพมหานคร                 | 5,808              | 169,751         | 5,805              | 169,670         | -                       | -               | 3                      | 81              | -                    | -               |
| ชัยนาท                        | 3,588              | 243,495         | 1,997              | 119,541         | -                       | -               | 36                     | 1,960           | 1,555                | 121,994         |
| นนทบุรี                       | 3,107              | 122,366         | 3,033              | 119,863         | 2                       | 79              | 72                     | 2,420           | 0                    | 4               |
| ปทุมธานี                      | 22,166             | 822,733         | 21,364             | 793,678         | -                       | -               | 770                    | 27,068          | 32                   | 1,987           |
| พระนครศรีอยุธยา               | 6,278              | 435,274         | 6,149              | 426,838         | 0                       | 12              | 64                     | 3,932           | 65                   | 4,492           |
| ลพบุรี                        | 3,841              | 144,598         | 3,824              | 143,834         | -                       | -               | 16                     | 683             | 1                    | 81              |
| สระบุรี                       | 10,822             | 449,581         | 10,657             | 436,802         | -                       | -               | 20                     | 830             | 145                  | 11,949          |
| สิงห์บุรี                     | 2,387              | 125,828         | 1,609              | 68,317          | -                       | -               | 31                     | 1,453           | 747                  | 56,058          |
| อ่างทอง                       | 5,065              | 215,915         | 4,088              | 159,951         | -                       | -               | 209                    | 8,073           | 768                  | 47,891          |

ตารางที่ 9 : ผลผลิตการเลี้ยงสัตว์น้ำจืด จำแนกตามประเภทการเลี้ยง เป็นรายจังหวัด ปี 2566

Table 9 : Production of fish farms by type of culture in each province, 2023.

ปริมาณ(Quantity) : ตัน(Ton) มูลค่า(Value) : 1,000 บาท (Baht)

| จังหวัด (Province)          | รวม (Total)        |                 | บ่อ(Pond culture)  |                 | นา(Paddy-field culture) |                 | ร่องสวน(Ditch culture) |                 | กระชัง(Cage culture) |                 |
|-----------------------------|--------------------|-----------------|--------------------|-----------------|-------------------------|-----------------|------------------------|-----------------|----------------------|-----------------|
|                             | ปริมาณ<br>Quantity | มูลค่า<br>Value | ปริมาณ<br>Quantity | มูลค่า<br>Value | ปริมาณ<br>Quantity      | มูลค่า<br>Value | ปริมาณ<br>Quantity     | มูลค่า<br>Value | ปริมาณ<br>Quantity   | มูลค่า<br>Value |
| รวมภาคตะวันออก<br>(Eastern) | 111,884            | 5,419,805       | 110,212            | 5,313,000       | -                       | -               | 5                      | 229             | 1,667                | 106,576         |
| จันทบุรี                    | 74                 | 9,147           | 74                 | 9,147           | -                       | -               | -                      | -               | -                    | -               |
| ฉะเชิงเทรา                  | 35,227             | 2,794,317       | 35,184             | 2,791,524       | -                       | -               | -                      | -               | 43                   | 2,793           |
| ชลบุรี                      | 11,135             | 292,581         | 10,773             | 274,512         | -                       | -               | -                      | -               | 362                  | 18,069          |
| ตราด                        | 135                | 8,273           | 134                | 8,233           | -                       | -               | 1                      | 30              | 0                    | 10              |
| นครนายก                     | 20,054             | 591,154         | 19,715             | 577,435         | -                       | -               | 2                      | 62              | 337                  | 13,657          |
| ปราจีนบุรี                  | 22,160             | 743,956         | 21,341             | 678,912         | -                       | -               | -                      | -               | 819                  | 65,044          |
| ระยอง                       | 352                | 18,816          | 246                | 11,829          | -                       | -               | -                      | -               | 106                  | 6,987           |
| สมุทรปราการ                 | 20,368             | 822,886         | 20,368             | 822,883         | -                       | -               | 0                      | 3               | -                    | -               |
| สระแก้ว                     | 2,379              | 138,675         | 2,377              | 138,525         | -                       | -               | 2                      | 134             | 0                    | 16              |

ตารางที่ 9 : ผลผลิตการเลี้ยงสัตว์น้ำจืด จำแนกตามประเภทการเลี้ยง เป็นรายจังหวัด ปี 2566

Table 9 : Production of fish farms by type of culture in each province, 2023.

ปริมาณ(Quantity) : ตัน(Ton) มูลค่า(Value) : 1,000 บาท (Baht)

| จังหวัด (Province)         | รวม (Total)        |                 | บ่อ(Pond culture)  |                 | นา(Paddy-field culture) |                 | ร่องสวน(Ditch culture) |                 | กระชัง(Cage culture) |                 |
|----------------------------|--------------------|-----------------|--------------------|-----------------|-------------------------|-----------------|------------------------|-----------------|----------------------|-----------------|
|                            | ปริมาณ<br>Quantity | มูลค่า<br>Value | ปริมาณ<br>Quantity | มูลค่า<br>Value | ปริมาณ<br>Quantity      | มูลค่า<br>Value | ปริมาณ<br>Quantity     | มูลค่า<br>Value | ปริมาณ<br>Quantity   | มูลค่า<br>Value |
| รวมภาคตะวันตก<br>(Western) | 77,236             | 7,283,629       | 71,696             | 6,892,174       | 1,612                   | 96,931          | 704                    | 26,028          | 3,224                | 268,496         |
| กาญจนบุรี                  | 3,947              | 312,757         | 1,410              | 97,576          | -                       | -               | 2                      | 68              | 2,535                | 215,113         |
| นครปฐม                     | 27,925             | 2,756,535       | 27,513             | 2,741,720       | 128                     | 4,586           | 279                    | 9,834           | 5                    | 395             |
| ประจวบคีรีขันธ์            | 393                | 20,567          | 392                | 20,521          | -                       | -               | 1                      | 46              | -                    | -               |
| เพชรบุรี                   | 1,565              | 105,037         | 1,547              | 104,220         | -                       | -               | 18                     | 817             | -                    | -               |
| ราชบุรี                    | 10,454             | 1,603,781       | 9,828              | 1,557,084       | -                       | -               | 142                    | 5,982           | 484                  | 40,715          |
| สมุทรสงคราม                | 2,752              | 155,240         | 1,080              | 53,648          | 1,484                   | 92,345          | 109                    | 4,148           | 79                   | 5,099           |
| สมุทรสาคร                  | 7,301              | 478,613         | 7,232              | 476,053         | -                       | -               | 68                     | 2,456           | 1                    | 104             |
| สุพรรณบุรี                 | 22,899             | 1,851,099       | 22,694             | 1,841,352       | -                       | -               | 85                     | 2,677           | 120                  | 7,070           |

ตารางที่ 9 : ผลผลิตการเลี้ยงสัตว์น้ำจืด จำแนกตามประเภทการเลี้ยง เป็นรายจังหวัด ปี 2566

Table 9 : Production of fish farms by type of culture in each province, 2023.

ปริมาณ(Quantity) : ตัน(Ton) มูลค่า(Value) : 1,000 บาท (Baht)

| จังหวัด (Province)      | รวม (Total)        |                 | บ่อ(Pond culture)  |                 | นา(Paddy-field culture) |                 | ร่องสวน(Ditch culture) |                 | กระชัง(Cage culture) |                 |
|-------------------------|--------------------|-----------------|--------------------|-----------------|-------------------------|-----------------|------------------------|-----------------|----------------------|-----------------|
|                         | ปริมาณ<br>Quantity | มูลค่า<br>Value | ปริมาณ<br>Quantity | มูลค่า<br>Value | ปริมาณ<br>Quantity      | มูลค่า<br>Value | ปริมาณ<br>Quantity     | มูลค่า<br>Value | ปริมาณ<br>Quantity   | มูลค่า<br>Value |
| รวมภาคใต้<br>(Southern) | 26,827             | 1,649,856       | 22,979             | 1,381,163       | 1                       | 101             | 2,347                  | 145,521         | 1,500                | 123,071         |
| กระบี่                  | 326                | 20,712          | 318                | 20,262          | -                       | -               | 7                      | 399             | 1                    | 51              |
| ชุมพร                   | 850                | 56,418          | 842                | 55,834          | -                       | -               | 1                      | 75              | 7                    | 509             |
| ตรัง                    | 1,363              | 70,579          | 1,333              | 68,322          | -                       | -               | 16                     | 982             | 14                   | 1,275           |
| นครศรีธรรมราช           | 6,474              | 394,228         | 5,451              | 333,300         | 1                       | 98              | 942                    | 55,118          | 80                   | 5,712           |
| ยะลา                    | 776                | 61,935          | 644                | 51,847          | -                       | -               | 99                     | 7,162           | 33                   | 2,926           |
| ปัตตานี                 | 1,586              | 111,476         | 960                | 51,618          | -                       | -               | 62                     | 3,553           | 564                  | 56,305          |
| พังงา                   | 94                 | 5,618           | 94                 | 5,586           | -                       | -               | -                      | -               | 0                    | 32              |
| พัทลุง                  | 5,692              | 359,412         | 4,592              | 283,262         | -                       | -               | 824                    | 55,436          | 276                  | 20,714          |
| ภูเก็ต                  | 20                 | 1,561           | 19                 | 1,454           | -                       | -               | 0                      | 2               | 1                    | 105             |
| นราธิวาส                | 798                | 49,816          | 764                | 47,692          | -                       | -               | 25                     | 1,415           | 9                    | 709             |
| ระนอง                   | 406                | 27,237          | 392                | 26,135          | -                       | -               | -                      | -               | 14                   | 1,102           |
| สงขลา                   | 5,129              | 290,534         | 4,698              | 264,585         | -                       | -               | 351                    | 20,144          | 80                   | 5,805           |
| สตูล                    | 484                | 31,826          | 351                | 22,307          | -                       | -               | 6                      | 345             | 127                  | 9,174           |
| สุราษฎร์ธานี            | 2,829              | 168,504         | 2,521              | 148,959         | 0                       | 3               | 14                     | 890             | 294                  | 18,652          |

ตารางที่ 10 : จำนวนฟาร์ม และเนื้อที่ของการเลี้ยงสัตว์น้ำจืด (เฉพาะที่มีผลผลิต) จำแนกตามประเภทการเลี้ยงและชนิดสัตว์น้ำ ปี 2566

Table 10 : No. of farms and area of fish farm (having product) by type of culture and species, 2023.

เนื้อที่ (area) : ไร่ (rai)

| ชนิดสัตว์น้ำ<br>Species | รวม (Total)    |                  | บ่อ (Pond Culture) |                  | นา (Paddy-field culture) |                  | ร่องสวน (Ditch culture) |                  | กระชัง (Cage culture) |                  |
|-------------------------|----------------|------------------|--------------------|------------------|--------------------------|------------------|-------------------------|------------------|-----------------------|------------------|
|                         | ฟาร์ม<br>Farms | เนื้อที่<br>Area | ฟาร์ม<br>Farms     | เนื้อที่<br>Area | ฟาร์ม<br>Farms           | เนื้อที่<br>Area | ฟาร์ม<br>Farms          | เนื้อที่<br>Area | ฟาร์ม<br>Farms        | เนื้อที่<br>Area |
| รวมทั้งประเทศ           | 530,620        | 854,608          | 516,280            | 839,559          | 467                      | 2,640            | 6,533                   | 11,077           | 7,340                 | 1,332            |
| ปลานิล                  | 343,982        | 529,190          | 334,300            | 520,450          | 140                      | 582              | 4,070                   | 7,065            | 5,472                 | 1,093            |
| ปลาไน                   | 3,567          | 3,136            | 3,535              | 3,086            | 28                       | 50               | 3                       | 0                | 1                     | 0                |
| ปลาตะเพียน              | 67,900         | 61,529           | 66,731             | 58,484           | 136                      | 411              | 963                     | 2,630            | 70                    | 4                |
| ปลาสกลิต                | 2,181          | 20,594           | 2,015              | 19,041           | 117                      | 1,501            | 47                      | 52               | 2                     | 0                |
| ปลาจีน                  | 304            | 868              | 303                | 868              | -                        | -                | 1                       | 0                | -                     | -                |
| ปลาดุก                  | 76,992         | 76,716           | 75,667             | 75,768           | 39                       | 74               | 1,090                   | 755              | 196                   | 119              |
| ปลาช่อน                 | 2,178          | 2,781            | 2,113              | 2,727            | 3                        | 3                | 58                      | 51               | 4                     | 0                |
| ปลาสรวย                 | 7,912          | 15,234           | 7,770              | 15,111           | -                        | -                | 68                      | 121              | 74                    | 2                |
| กึ่งก้ามกราม            | 12,771         | 126,189          | 12,770             | 126,189          | -                        | -                | -                       | -                | 1                     | 0                |
| ปลาหมอเทศ               | 321            | 1,017            | 313                | 1,011            | -                        | -                | 5                       | 6                | 3                     | 0                |
| ปลานู๋                  | 25             | 44               | 21                 | 41               | -                        | -                | 2                       | 3                | 2                     | 0                |
| ปลาแรด                  | 1,340          | 1,434            | 1,040              | 1,177            | -                        | -                | 78                      | 252              | 222                   | 5                |
| ปลายี่สก                | 1,461          | 2,113            | 1,435              | 2,059            | -                        | -                | 25                      | 54               | 1                     | 0                |
| ปลาสลาด                 | 6              | 23               | 6                  | 23               | -                        | -                | -                       | -                | -                     | -                |
| ปลาเทโพ                 | 341            | 445              | 261                | 436              | -                        | -                | 1                       | 6                | 79                    | 3                |
| ปลาไหล                  | 16             | 2                | 15                 | 2                | -                        | -                | -                       | -                | 1                     | 0                |
| ปลากระดี่               | 19             | 13               | 17                 | 13               | -                        | -                | 2                       | 0                | -                     | -                |
| ปลาหมอไทย               | 1,665          | 1,561            | 1,593              | 1,527            | -                        | -                | 61                      | 34               | 11                    | 0                |
| กบ                      | 1,954          | 2,340            | 1,506              | 2,276            | -                        | -                | 1                       | 0                | 447                   | 64               |
| ตะพาบน้ำ                | 67             | 75               | 67                 | 75               | -                        | -                | -                       | -                | -                     | -                |
| ปลาชะโด                 | 168            | 416              | 165                | 415              | -                        | -                | 3                       | 1                | -                     | -                |
| ปลานวลจันทร์            | 1,349          | 1,278            | 1,344              | 1,268            | -                        | -                | 4                       | 9                | 1                     | 1                |
| ปลากด                   | 1,210          | 1,214            | 642                | 1,178            | -                        | -                | 3                       | 5                | 565                   | 31               |
| ปลาจระเม็ดน้ำจืด        | 656            | 778              | 619                | 751              | 1                        | 3                | 34                      | 24               | 2                     | 0                |
| ปลาอื่นๆ                | 2,235          | 5,618            | 2,032              | 5,583            | 3                        | 16               | 14                      | 9                | 186                   | 10               |

ตารางที่ 11 : จำนวนฟาร์ม และเนื้อที่ของการเลี้ยงสัตว์น้ำจืด (เฉพาะที่มีผลผลิต) จำแนกตามประเภทการเลี้ยงและชนิดสัตว์น้ำ เป็นรายภาค ปี 2566

Table 11 : No. of farms and area of fish farm (having product) by type of region, culture and species, 2023.

เนื้อที่ (area) : ไร่ (rai)

| ชนิดสัตว์น้ำ<br>Species | รวม (Total)    |                  | บ่อ (Pond Culture) |                  | นา (Paddy-field culture) |                  | ร่องสวน (Ditch culture) |                  | กระชัง (Cage culture) |                  |
|-------------------------|----------------|------------------|--------------------|------------------|--------------------------|------------------|-------------------------|------------------|-----------------------|------------------|
|                         | ฟาร์ม<br>Farms | เนื้อที่<br>Area | ฟาร์ม<br>Farms     | เนื้อที่<br>Area | ฟาร์ม<br>Farms           | เนื้อที่<br>Area | ฟาร์ม<br>Farms          | เนื้อที่<br>Area | ฟาร์ม<br>Farms        | เนื้อที่<br>Area |
| ภาคเหนือ                | 141,699        | 120,919          | 138,992            | 120,336          | 27                       | 50               | 516                     | 361              | 2,164                 | 172              |
| ปลาไนล                  | 94,239         | 77,059           | 92,587             | 76,656           | 9                        | 14               | 382                     | 251              | 1,261                 | 138              |
| ปลาไน                   | 849            | 580              | 848                | 579              | 1                        | 1                | -                       | -                | -                     | -                |
| ปลาตะเพียน              | 13,199         | 10,678           | 13,107             | 10,600           | 5                        | 10               | 72                      | 68               | 15                    | 0                |
| ปลาสกลิต                | 435            | 462              | 431                | 459              | -                        | -                | 3                       | 3                | 1                     | 0                |
| ปลาจีน                  | 51             | 72               | 51                 | 72               | -                        | -                | -                       | -                | -                     | -                |
| ปลาดุก                  | 22,021         | 19,274           | 21,896             | 19,224           | 11                       | 24               | 43                      | 24               | 71                    | 2                |
| ปลาช่อน                 | 799            | 833              | 794                | 830              | 1                        | 1                | 2                       | 2                | 2                     | 0                |
| ปลาสรวย                 | 5,190          | 7,263            | 5,144              | 7,259            | -                        | -                | 4                       | 3                | 42                    | 1                |
| กึ่งก้ามกราม            | 135            | 971              | 135                | 971              | -                        | -                | -                       | -                | -                     | -                |
| ปลาหมอเทศ               | 77             | 70               | 75                 | 69               | -                        | -                | 1                       | 1                | 1                     | 0                |
| ปลานู                   | 3              | 0                | 1                  | 0                | -                        | -                | -                       | -                | 2                     | 0                |
| ปลาแรด                  | 715            | 623              | 503                | 618              | -                        | -                | 1                       | 0                | 211                   | 5                |
| ปลายี่สก                | 908            | 698              | 906                | 697              | -                        | -                | 2                       | 1                | -                     | -                |
| ปลาสรลาด                | -              | -                | -                  | -                | -                        | -                | -                       | -                | -                     | -                |
| ปลาเทโพ                 | 229            | 352              | 190                | 345              | -                        | -                | 1                       | 6                | 38                    | 1                |
| ปลาไหล                  | 3              | 0                | 2                  | 0                | -                        | -                | -                       | -                | 1                     | -                |
| ปลากระดี่               | 4              | 4                | 4                  | 4                | -                        | -                | -                       | -                | -                     | -                |
| ปลาหมอไทย               | 288            | 284              | 285                | 284              | -                        | -                | 1                       | 0                | 2                     | 0                |
| กบ                      | 594            | 150              | 470                | 142              | -                        | -                | -                       | -                | 124                   | 8                |
| ตะพาบน้ำ                | 5              | 2                | 5                  | 2                | -                        | -                | -                       | -                | -                     | -                |
| ปลาชะโด                 | 37             | 39               | 37                 | 39               | -                        | -                | -                       | -                | -                     | -                |
| ปลานวลจันทร์            | 389            | 286              | 388                | 285              | -                        | -                | 1                       | 1                | -                     | -                |
| ปลากด                   | 545            | 552              | 170                | 535              | -                        | -                | -                       | -                | 375                   | 17               |
| ปลาจาระเม็ดน้ำจืด       | 169            | 183              | 169                | 183              | -                        | -                | -                       | -                | -                     | -                |
| ปลาอื่นๆ                | 815            | 484              | 794                | 483              | -                        | -                | 3                       | 1                | 18                    | 0                |

ตารางที่ 11 : จำนวนฟาร์ม และเนื้อที่ของการเลี้ยงสัตว์น้ำจืด (เฉพาะที่มีผลผลิต) จำแนกตามประเภทการเลี้ยงและชนิดสัตว์น้ำ เป็นรายภาค ปี 2566

Table 11 : No. of farms and area of fish farm (having product) by type of region, culture and species, 2023.

เนื้อที่ (area) : ไร่ (rai)

| ชนิดสัตว์น้ำ<br>Species | รวม (Total)    |                  | บ่อ (Pond Culture) |                  | นา (Paddy-field culture) |                  | ร่องสวน (Ditch culture) |                  | กระชัง (Cage culture) |                  |
|-------------------------|----------------|------------------|--------------------|------------------|--------------------------|------------------|-------------------------|------------------|-----------------------|------------------|
|                         | ฟาร์ม<br>Farms | เนื้อที่<br>Area | ฟาร์ม<br>Farms     | เนื้อที่<br>Area | ฟาร์ม<br>Farms           | เนื้อที่<br>Area | ฟาร์ม<br>Farms          | เนื้อที่<br>Area | ฟาร์ม<br>Farms        | เนื้อที่<br>Area |
| ภาคตะวันออกเฉียงเหนือ   | 271,467        | 245,630          | 267,968            | 244,385          | 265                      | 513              | 157                     | 226              | 3,077                 | 506              |
| ปลานิล                  | 185,552        | 166,718          | 182,725            | 165,882          | 100                      | 243              | 98                      | 122              | 2,629                 | 471              |
| ปลาไน                   | 2,686          | 2,510            | 2,658              | 2,461            | 27                       | 49               | 1                       | 0                | -                     | -                |
| ปลาตะเพียน              | 46,532         | 37,795           | 46,338             | 37,566           | 113                      | 187              | 33                      | 38               | 48                    | 4                |
| ปลาสกลิต                | 177            | 158              | 173                | 154              | -                        | -                | 3                       | 4                | 1                     | 0                |
| ปลาจิ้น                 | 118            | 176              | 117                | 176              | -                        | -                | 1                       | 0                | -                     | -                |
| ปลาดุก                  | 30,405         | 27,395           | 30,347             | 27,297           | 22                       | 32               | 17                      | 60               | 19                    | 6                |
| ปลาช่อน                 | 745            | 708              | 741                | 704              | 2                        | 2                | 2                       | 2                | -                     | -                |
| ปลาสรวย                 | 297            | 294              | 277                | 293              | -                        | -                | -                       | -                | 20                    | 1                |
| กึ่งก้ามกราม            | 1,166          | 6,399            | 1,166              | 6,399            | -                        | -                | -                       | -                | -                     | -                |
| ปลาหมอเทศ               | 137            | 177              | 136                | 177              | -                        | -                | -                       | -                | 1                     | 0                |
| ปลาบู่                  | 2              | 6                | 2                  | 6                | -                        | -                | -                       | -                | -                     | -                |
| ปลาแรด                  | 20             | 31               | 20                 | 31               | -                        | -                | -                       | -                | -                     | -                |
| ปลายี่สก                | 306            | 312              | 306                | 312              | -                        | -                | -                       | -                | -                     | -                |
| ปลาสลาด                 | -              | -                | -                  | -                | -                        | -                | -                       | -                | -                     | -                |
| ปลาเทโพ                 | 77             | 56               | 46                 | 54               | -                        | -                | -                       | -                | 31                    | 2                |
| ปลาไหล                  | 3              | 1                | 3                  | 1                | -                        | -                | -                       | -                | -                     | -                |
| ปลากระดี่               | 4              | 3                | 4                  | 3                | -                        | -                | -                       | -                | -                     | -                |
| ปลาหมอไทย               | 648            | 661              | 645                | 661              | -                        | -                | -                       | -                | 3                     | 0                |
| กบ                      | 510            | 450              | 368                | 438              | -                        | -                | 1                       | 0                | 141                   | 12               |
| ตะพาบน้ำ                | 7              | 2                | 7                  | 2                | -                        | -                | -                       | -                | -                     | -                |
| ปลาชะโด                 | 51             | 67               | 51                 | 67               | -                        | -                | -                       | -                | -                     | -                |
| ปลานวลจันทร์            | 914            | 867              | 913                | 866              | -                        | -                | -                       | -                | 1                     | 1                |
| ปลากด                   | 429            | 318              | 353                | 313              | -                        | -                | 1                       | 0                | 75                    | 5                |
| ปลาจาระเม็ดน้ำจืด       | 90             | 93               | 88                 | 93               | -                        | -                | -                       | -                | 2                     | 0                |
| ปลาอื่นๆ                | 591            | 433              | 484                | 429              | 1                        | 0                | -                       | -                | 106                   | 4                |

ตารางที่ 11 : จำนวนฟาร์ม และเนื้อที่ของการเลี้ยงสัตว์น้ำจืด (เฉพาะที่มีผลผลิต) จำแนกตามประเภทการเลี้ยงและชนิดสัตว์น้ำ เป็นรายภาค ปี 2566

Table 11 : No. of farms and area of fish farm (having product) by type of region, culture and species, 2023.

เนื้อที่ (area) : ไร่ (rai)

| ชนิดสัตว์น้ำ<br>Species | รวม (Total)    |                  | บ่อ (Pond Culture) |                  | นา (Paddy-field culture) |                  | ร่องสวน (Ditch culture) |                  | กระชัง (Cage culture) |                  |
|-------------------------|----------------|------------------|--------------------|------------------|--------------------------|------------------|-------------------------|------------------|-----------------------|------------------|
|                         | ฟาร์ม<br>Farms | เนื้อที่<br>Area | ฟาร์ม<br>Farms     | เนื้อที่<br>Area | ฟาร์ม<br>Farms           | เนื้อที่<br>Area | ฟาร์ม<br>Farms          | เนื้อที่<br>Area | ฟาร์ม<br>Farms        | เนื้อที่<br>Area |
| ภาคกลาง                 | 26,658         | 60,957           | 24,852             | 59,194           | 5                        | 16               | 937                     | 1,654            | 864                   | 93               |
| ปลานิล                  | 15,360         | 34,720           | 14,217             | 33,706           | 1                        | 1                | 500                     | 932              | 642                   | 81               |
| ปลาไน                   | 5              | 20               | 4                  | 20               | -                        | -                | -                       | -                | 1                     | 0                |
| ปลาตะเพียน              | 3,920          | 6,126            | 3,609              | 5,629            | -                        | -                | 305                     | 497              | 6                     | 0                |
| ปลาสกลิต                | 173            | 508              | 168                | 502              | -                        | -                | 5                       | 6                | -                     | -                |
| ปลาจีน                  | 16             | 124              | 16                 | 124              | -                        | -                | -                       | -                | -                     | -                |
| ปลาดุก                  | 4,179          | 10,206           | 4,080              | 10,112           | 4                        | 15               | 63                      | 78               | 32                    | 1                |
| ปลาช่อน                 | 313            | 585              | 308                | 581              | -                        | -                | 4                       | 4                | 1                     | 0                |
| ปลาสร้อย                | 1,529          | 5,674            | 1,501              | 5,615            | -                        | -                | 21                      | 59               | 7                     | 0                |
| กึ่งก้ามกราม            | 142            | 1,071            | 141                | 1,071            | -                        | -                | -                       | -                | 1                     | 0                |
| ปลาหมอเทศ               | 4              | 4                | 3                  | 4                | -                        | -                | 1                       | 0                | -                     | -                |
| ปลานู                   | 7              | 19               | 6                  | 17               | -                        | -                | 1                       | 2                | -                     | -                |
| ปลาแรด                  | 185            | 194              | 164                | 182              | -                        | -                | 11                      | 12               | 10                    | 0                |
| ปลายี่สก                | 148            | 511              | 127                | 461              | -                        | -                | 20                      | 50               | 1                     | 0                |
| ปลาสร้อย                | 2              | 6                | 2                  | 6                | -                        | -                | -                       | -                | -                     | -                |
| ปลาเทโพ                 | 35             | 37               | 25                 | 37               | -                        | -                | -                       | -                | 10                    | 0                |
| ปลาไหล                  | 2              | 0                | 2                  | 0                | -                        | -                | -                       | -                | -                     | -                |
| ปลากระดี่               | -              | -                | -                  | -                | -                        | -                | -                       | -                | -                     | -                |
| ปลาหมอไทย               | 96             | 116              | 92                 | 115              | -                        | -                | 3                       | 1                | 1                     | 0                |
| กบ                      | 233            | 30               | 158                | 26               | -                        | -                | -                       | -                | 75                    | 4                |
| ตะพาบน้ำ                | 33             | 58               | 33                 | 58               | -                        | -                | -                       | -                | -                     | -                |
| ปลาชะโด                 | 8              | 18               | 8                  | 18               | -                        | -                | -                       | -                | -                     | -                |
| ปลานวลจันทร์            | 9              | 32               | 8                  | 25               | -                        | -                | 1                       | 7                | -                     | -                |
| ปลากด                   | 32             | 66               | 16                 | 61               | -                        | -                | 1                       | 4                | 15                    | 1                |
| ปลาจาระเม็ดน้ำจืด       | 56             | 205              | 56                 | 205              | -                        | -                | -                       | -                | -                     | -                |
| ปลาอื่นๆ                | 171            | 627              | 108                | 619              | -                        | -                | 1                       | 2                | 62                    | 6                |



ตารางที่ 11 : จำนวนฟาร์ม และเนื้อที่ของการเลี้ยงสัตว์น้ำจืด (เฉพาะที่มีผลผลิต) จำแนกตามประเภทการเลี้ยงและชนิดสัตว์น้ำ เป็นรายภาค ปี 2566

Table 11 : No. of farms and area of fish farm (having product) by type of region, culture and species, 2023.

เนื้อที่ (area) : ไร่ (rai)

| ชนิดสัตว์น้ำ<br>Species | รวม (Total)    |                  | บ่อ (Pond Culture) |                  | นา (Paddy-field culture) |                  | ร่องสวน (Ditch culture) |                  | กระชัง (Cage culture) |                  |
|-------------------------|----------------|------------------|--------------------|------------------|--------------------------|------------------|-------------------------|------------------|-----------------------|------------------|
|                         | ฟาร์ม<br>Farms | เนื้อที่<br>Area | ฟาร์ม<br>Farms     | เนื้อที่<br>Area | ฟาร์ม<br>Farms           | เนื้อที่<br>Area | ฟาร์ม<br>Farms          | เนื้อที่<br>Area | ฟาร์ม<br>Farms        | เนื้อที่<br>Area |
| ภาคตะวันออก             | 26,616         | 218,017          | 26,382             | 217,935          | -                        | -                | 17                      | 17               | 217                   | 65               |
| ปลานิล                  | 17,634         | 167,182          | 17,467             | 167,145          | -                        | -                | 6                       | 7                | 161                   | 30               |
| ปลาไน                   | 3              | 2                | 3                  | 2                | -                        | -                | -                       | -                | -                     | -                |
| ปลาดุก                  | 767            | 1,233            | 764                | 1,231            | -                        | -                | 3                       | 2                | -                     | -                |
| ปลาสร้อย                | 507            | 9,121            | 507                | 9,121            | -                        | -                | -                       | -                | -                     | -                |
| ปลาจิ้ง                 | 25             | 279              | 25                 | 279              | -                        | -                | -                       | -                | -                     | -                |
| ปลาดุก                  | 3,293          | 5,641            | 3,284              | 5,633            | -                        | -                | 8                       | 8                | 1                     | 0                |
| ปลาช่อน                 | 22             | 36               | 22                 | 36               | -                        | -                | -                       | -                | -                     | -                |
| ปลาสร้อย                | 177            | 782              | 177                | 782              | -                        | -                | -                       | -                | -                     | -                |
| กึ่งก้ามกราม            | 3,820          | 32,216           | 3,820              | 32,216           | -                        | -                | -                       | -                | -                     | -                |
| ปลาหมอเทศ               | 15             | 160              | 15                 | 160              | -                        | -                | -                       | -                | -                     | -                |
| ปลานู                   | -              | -                | -                  | -                | -                        | -                | -                       | -                | -                     | -                |
| ปลาแรด                  | 10             | 23               | 10                 | 23               | -                        | -                | -                       | -                | -                     | -                |
| ปลายี่สก                | 72             | 399              | 72                 | 399              | -                        | -                | -                       | -                | -                     | -                |
| ปลาสร้อย                | 3              | 17               | 3                  | 17               | -                        | -                | -                       | -                | -                     | -                |
| ปลาเทโพ                 | -              | -                | -                  | -                | -                        | -                | -                       | -                | -                     | -                |
| ปลาไหล                  | -              | -                | -                  | -                | -                        | -                | -                       | -                | -                     | -                |
| ปลากระดี่               | -              | -                | -                  | -                | -                        | -                | -                       | -                | -                     | -                |
| ปลาหมอไทย               | 26             | 25               | 25                 | 25               | -                        | -                | -                       | -                | 1                     | 0                |
| กบ                      | 137            | 67               | 83                 | 32               | -                        | -                | -                       | -                | 54                    | 35               |
| ตะพาบน้ำ                | 4              | 0                | 4                  | 0                | -                        | -                | -                       | -                | -                     | -                |
| ปลาชะโด                 | 3              | 105              | 3                  | 105              | -                        | -                | -                       | -                | -                     | -                |
| ปลานวลจันทร์            | 8              | 50               | 8                  | 50               | -                        | -                | -                       | -                | -                     | -                |
| ปลากด                   | 7              | 153              | 7                  | 153              | -                        | -                | -                       | -                | -                     | -                |
| ปลาจาระเม็ดน้ำจืด       | 16             | 24               | 16                 | 24               | -                        | -                | -                       | -                | -                     | -                |
| ปลาอื่นๆ                | 67             | 502              | 67                 | 502              | -                        | -                | -                       | -                | -                     | -                |

ตารางที่ 11 : จำนวนฟาร์ม และเนื้อที่ของการเลี้ยงสัตว์น้ำจืด (เฉพาะที่มีผลผลิต) จำแนกตามประเภทการเลี้ยงและชนิดสัตว์น้ำ เป็นรายภาค ปี 2566

Table 11 : No. of farms and area of fish farm (having product) by type of region, culture and species, 2023.

เนื้อที่ (area) : ไร่ (rai)

| ชนิดสัตว์น้ำ<br>Species | รวม (Total)    |                  | บ่อ (Pond Culture) |                  | นา (Paddy-field culture) |                  | ร่องสวน (Ditch culture) |                  | กระชัง (Cage culture) |                  |
|-------------------------|----------------|------------------|--------------------|------------------|--------------------------|------------------|-------------------------|------------------|-----------------------|------------------|
|                         | ฟาร์ม<br>Farms | เนื้อที่<br>Area | ฟาร์ม<br>Farms     | เนื้อที่<br>Area | ฟาร์ม<br>Farms           | เนื้อที่<br>Area | ฟาร์ม<br>Farms          | เนื้อที่<br>Area | ฟาร์ม<br>Farms        | เนื้อที่<br>Area |
| ภาคตะวันตก              | 24,810         | 173,108          | 23,297             | 166,588          | 161                      | 2,045            | 1,081                   | 4,325            | 271                   | 150              |
| ปลานิล                  | 12,633         | 63,721           | 11,714             | 61,084           | 25                       | 315              | 682                     | 2,182            | 212                   | 140              |
| ปลาไน                   | 12             | 14               | 11                 | 14               | -                        | -                | 1                       | 0                | -                     | -                |
| ปลาตะเพียน              | 1,512          | 4,419            | 1,192              | 2,379            | 18                       | 214              | 302                     | 1,826            | -                     | -                |
| ปลาสลิิด                | 677            | 10,193           | 558                | 8,687            | 116                      | 1,500            | 3                       | 6                | -                     | -                |
| ปลาจีน                  | 22             | 205              | 22                 | 205              | -                        | -                | -                       | -                | -                     | -                |
| ปลาดุก                  | 1,372          | 2,964            | 1,351              | 2,935            | -                        | -                | 17                      | 29               | 4                     | 0                |
| ปลาช่อน                 | 29             | 412              | 29                 | 412              | -                        | -                | -                       | -                | -                     | -                |
| ปลาสรวย                 | 245            | 883              | 230                | 844              | -                        | -                | 13                      | 39               | 2                     | 0                |
| กึ่งก้ามกราม            | 7,448          | 85,452           | 7,448              | 85,452           | -                        | -                | -                       | -                | -                     | -                |
| ปลาหมอเทศ               | 37             | 592              | 36                 | 587              | -                        | -                | 1                       | 5                | -                     | -                |
| ปลาบู่                  | -              | -                | -                  | -                | -                        | -                | -                       | -                | -                     | -                |
| ปลาแรด                  | 162            | 399              | 102                | 166              | -                        | -                | 59                      | 233              | 1                     | 0                |
| ปลายี่สก                | 1              | 178              | 1                  | 178              | -                        | -                | -                       | -                | -                     | -                |
| ปลาสลาด                 | -              | -                | -                  | -                | -                        | -                | -                       | -                | -                     | -                |
| ปลาเทโพ                 | -              | -                | -                  | -                | -                        | -                | -                       | -                | -                     | -                |
| ปลาไหล                  | 2              | 1                | 2                  | 1                | -                        | -                | -                       | -                | -                     | -                |
| ปลากระดี่               | 1              | 1                | 1                  | 1                | -                        | -                | -                       | -                | -                     | -                |
| ปลาหมอไทย               | 33             | 161              | 33                 | 161              | -                        | -                | -                       | -                | -                     | -                |
| กบ                      | 122            | 74               | 92                 | 70               | -                        | -                | -                       | -                | 30                    | 4                |
| ตะพาบน้ำ                | 3              | 10               | 3                  | 10               | -                        | -                | -                       | -                | -                     | -                |
| ปลาชะโด                 | 26             | 151              | 26                 | 151              | -                        | -                | -                       | -                | -                     | -                |
| ปลานวลจันทร์            | 9              | 28               | 9                  | 28               | -                        | -                | -                       | -                | -                     | -                |
| ปลากด                   | 27             | 43               | 5                  | 37               | -                        | -                | -                       | -                | 22                    | 6                |
| ปลาจาระเม็ดน้ำจืด       | 8              | 31               | 8                  | 31               | -                        | -                | -                       | -                | -                     | -                |
| ปลาอื่นๆ                | 429            | 3,176            | 424                | 3,155            | 2                        | 16               | 3                       | 5                | -                     | -                |

ตารางที่ 11 : จำนวนฟาร์ม และเนื้อที่ของการเลี้ยงสัตว์น้ำจืด (เฉพาะที่มีผลผลิต) จำแนกตามประเภทการเลี้ยงและชนิดสัตว์น้ำ เป็นรายภาค ปี 2566

Table 11 : No. of farms and area of fish farm (having product) by type of region, culture and species, 2023.

เนื้อที่ (area) : ไร่ (rai)

| ชนิดสัตว์น้ำ<br>Species | รวม (Total)    |                  | บ่อ (Pond Culture) |                  | นา (Paddy-field culture) |                  | ร่องสวน (Ditch culture) |                  | กระชัง (Cage culture) |                  |
|-------------------------|----------------|------------------|--------------------|------------------|--------------------------|------------------|-------------------------|------------------|-----------------------|------------------|
|                         | ฟาร์ม<br>Farms | เนื้อที่<br>Area | ฟาร์ม<br>Farms     | เนื้อที่<br>Area | ฟาร์ม<br>Farms           | เนื้อที่<br>Area | ฟาร์ม<br>Farms          | เนื้อที่<br>Area | ฟาร์ม<br>Farms        | เนื้อที่<br>Area |
| ภาคใต้                  | 39,370         | 35,977           | 34,789             | 31,121           | 9                        | 16               | 3,825                   | 4,494            | 747                   | 346              |
| ปลานิล                  | 18,564         | 19,790           | 15,590             | 15,977           | 5                        | 9                | 2,402                   | 3,571            | 567                   | 233              |
| ปลาไน                   | 12             | 10               | 11                 | 10               | -                        | -                | 1                       | 0                | -                     | -                |
| ปลาตะเพียน              | 1,970          | 1,278            | 1,721              | 1,079            | -                        | -                | 248                     | 199              | 1                     | 0                |
| ปลาสกลิต                | 212            | 152              | 178                | 118              | 1                        | 1                | 33                      | 33               | -                     | -                |
| ปลาจิ้น                 | 72             | 12               | 72                 | 12               | -                        | -                | -                       | -                | -                     | -                |
| ปลาดุก                  | 15,722         | 11,236           | 14,709             | 10,567           | 2                        | 3                | 942                     | 556              | 69                    | 110              |
| ปลาช่อน                 | 270            | 207              | 219                | 164              | -                        | -                | 50                      | 43               | 1                     | 0                |
| ปลาสร้อย                | 474            | 338              | 441                | 318              | -                        | -                | 30                      | 20               | 3                     | 0                |
| กึ่งก้ามกราม            | 60             | 80               | 60                 | 80               | -                        | -                | -                       | -                | -                     | -                |
| ปลาหมอเทศ               | 51             | 14               | 48                 | 14               | -                        | -                | 2                       | 0                | 1                     | 0                |
| ปลานู๋                  | 13             | 19               | 12                 | 18               | -                        | -                | 1                       | 1                | -                     | -                |
| ปลาแรด                  | 248            | 164              | 241                | 157              | -                        | -                | 7                       | 7                | -                     | -                |
| ปลายี่สก                | 26             | 15               | 23                 | 12               | -                        | -                | 3                       | 3                | -                     | -                |
| ปลาสร้อย                | 1              | 0                | 1                  | 0                | -                        | -                | -                       | -                | -                     | -                |
| ปลาเทโพ                 | -              | -                | -                  | -                | -                        | -                | -                       | -                | -                     | -                |
| ปลาไหล                  | 6              | 0                | 6                  | 0                | -                        | -                | -                       | -                | -                     | -                |
| ปลากระดี่               | 10             | 5                | 8                  | 5                | -                        | -                | 2                       | 0                | -                     | -                |
| ปลาหมอไทย               | 574            | 314              | 513                | 281              | -                        | -                | 57                      | 33               | 4                     | 0                |
| กบ                      | 358            | 1,569            | 335                | 1,568            | -                        | -                | -                       | -                | 23                    | 1                |
| ตะพาบน้ำ                | 15             | 3                | 15                 | 3                | -                        | -                | -                       | -                | -                     | -                |
| ปลาชะโด                 | 43             | 36               | 40                 | 35               | -                        | -                | 3                       | 1                | -                     | -                |
| ปลานวลจันทร์            | 20             | 15               | 18                 | 14               | -                        | -                | 2                       | 1                | -                     | -                |
| ปลากด                   | 170            | 82               | 91                 | 79               | -                        | -                | 1                       | 1                | 78                    | 2                |
| ปลาจาระเม็ดน้ำจืด       | 317            | 242              | 282                | 215              | 1                        | 3                | 34                      | 24               | -                     | -                |
| ปลาอื่นๆ                | 162            | 396              | 155                | 395              | -                        | -                | 7                       | 1                | -                     | -                |

ตารางที่ 12 : จำนวนฟาร์ม และเนื้อที่ของการเลี้ยงสัตว์น้ำจืด (เฉพาะที่มีผลผลิต) จำแนกตามประเภทการเลี้ยง เป็นรายจังหวัด ปี 2566

Table 12 : No. of farms and area of fish farm (having product) by type of culture in each province, 2023.

| จังหวัด (Province) | รวม (Total) |          | บ่อ (Pond Culture) |          | นา (Paddy-field culture) |          | ร่องสวน (Ditch culture) |          | กระชัง (Cage culture) |          |
|--------------------|-------------|----------|--------------------|----------|--------------------------|----------|-------------------------|----------|-----------------------|----------|
|                    | ฟาร์ม       | เนื้อที่ | ฟาร์ม              | เนื้อที่ | ฟาร์ม                    | เนื้อที่ | ฟาร์ม                   | เนื้อที่ | ฟาร์ม                 | เนื้อที่ |
|                    | Farms       | Area     | Farms              | Area     | Farms                    | Area     | Farms                   | Area     | Farms                 | Area     |
| รวมทั้งประเทศ      | 530,620     | 854,608  | 516,280            | 839,559  | 467                      | 2,640    | 6,533                   | 11,077   | 7,340                 | 1,332    |
| รวมภาคเหนือ        | 141,699     | 120,919  | 138,992            | 120,336  | 27                       | 50       | 516                     | 361      | 2,164                 | 172      |
| กำแพงเพชร          | 3,749       | 3,777    | 3,701              | 3,722    | -                        | -        | 24                      | 43       | 24                    | 12       |
| เชียงราย           | 18,044      | 16,439   | 17,997             | 16,429   | -                        | -        | 14                      | 8        | 33                    | 2        |
| เชียงใหม่          | 7,369       | 5,029    | 7,141              | 4,921    | 5                        | 5        | 131                     | 86       | 92                    | 17       |
| ตาก                | 7,950       | 5,118    | 7,907              | 5,110    | -                        | -        | 2                       | 4        | 41                    | 4        |
| นครสวรรค์          | 7,921       | 12,121   | 7,652              | 12,076   | -                        | -        | 7                       | 11       | 262                   | 34       |
| น่าน               | 11,902      | 4,203    | 11,899             | 4,202    | -                        | -        | 3                       | 1        | -                     | -        |
| พะเยา              | 9,904       | 9,202    | 9,869              | 9,197    | -                        | -        | 5                       | 2        | 30                    | 3        |
| พิจิตร             | 10,744      | 12,485   | 10,703             | 12,478   | -                        | -        | 7                       | 5        | 34                    | 2        |
| พิษณุโลก           | 11,133      | 9,915    | 10,825             | 9,821    | 11                       | 32       | 22                      | 24       | 275                   | 38       |
| เพชรบูรณ์          | 9,289       | 11,751   | 9,278              | 11,746   | 2                        | 2        | 4                       | 3        | 5                     | 0        |
| แพร่               | 6,872       | 3,580    | 6,791              | 3,573    | -                        | -        | 1                       | 1        | 80                    | 6        |
| แม่ฮ่องสอน         | 1,556       | 471      | 1,553              | 471      | 1                        | 0        | -                       | -        | 2                     | 0        |
| ลำปาง              | 12,420      | 5,676    | 12,412             | 5,676    | -                        | -        | -                       | -        | 8                     | 0        |
| ลำพูน              | 2,903       | 1,524    | 2,626              | 1,390    | -                        | -        | 255                     | 130      | 22                    | 4        |
| สุโขทัย            | 6,612       | 8,669    | 6,587              | 8,648    | -                        | -        | 14                      | 20       | 11                    | 1        |
| อุตรดิตถ์          | 7,372       | 5,842    | 6,632              | 5,785    | 8                        | 11       | 15                      | 12       | 717                   | 34       |
| อุทัยธานี          | 5,959       | 5,117    | 5,419              | 5,091    | -                        | -        | 12                      | 11       | 528                   | 15       |

ตารางที่ 12 : จำนวนฟาร์ม และเนื้อที่ของการเลี้ยงสัตว์น้ำจืด (เฉพาะที่มีผลผลิต) จำแนกตามประเภทการเลี้ยง เป็นรายจังหวัด ปี 2566

Table 12 : No. of farms and area of fish farm (having product) by type of culture in each province, 2023.

| จังหวัด (Province)       | เนื้อที่ (area) :ไร่ (rai) |                  |                    |                  |                          |                  |                         |                  |                       |                  |
|--------------------------|----------------------------|------------------|--------------------|------------------|--------------------------|------------------|-------------------------|------------------|-----------------------|------------------|
|                          | รวม (Total)                |                  | บ่อ (Pond Culture) |                  | นา (Paddy-field culture) |                  | ร่องสวน (Ditch culture) |                  | กระชัง (Cage culture) |                  |
|                          | ฟาร์ม<br>Farms             | เนื้อที่<br>Area | ฟาร์ม<br>Farms     | เนื้อที่<br>Area | ฟาร์ม<br>Farms           | เนื้อที่<br>Area | ฟาร์ม<br>Farms          | เนื้อที่<br>Area | ฟาร์ม<br>Farms        | เนื้อที่<br>Area |
| รวมภาคตะวันออกเฉียงเหนือ | 271,467                    | 245,630          | 267,968            | 244,385          | 265                      | 513              | 157                     | 226              | 3,077                 | 506              |
| กาฬสินธุ์                | 10,923                     | 19,297           | 10,384             | 19,061           | 56                       | 113              | 10                      | 60               | 473                   | 63               |
| ขอนแก่น                  | 24,604                     | 20,349           | 24,501             | 20,318           | -                        | -                | -                       | -                | 103                   | 31               |
| ชัยภูมิ                  | 24,361                     | 21,754           | 24,243             | 21,726           | 9                        | 8                | 1                       | 1                | 108                   | 19               |
| นครพนม                   | 12,080                     | 7,788            | 11,535             | 7,732            | 1                        | 1                | 4                       | 2                | 540                   | 53               |
| นครราชสีมา               | 17,671                     | 21,238           | 17,391             | 21,090           | 20                       | 28               | 62                      | 93               | 198                   | 27               |
| หนองคาย                  | 9,776                      | 11,997           | 9,465              | 11,907           | 7                        | 12               | 30                      | 34               | 274                   | 44               |
| บึงกาฬ                   | 9,598                      | 8,275            | 9,571              | 8,268            | -                        | -                | 3                       | 2                | 24                    | 5                |
| บุรีรัมย์                | 13,333                     | 9,418            | 13,284             | 9,402            | 2                        | 3                | 12                      | 7                | 35                    | 6                |
| มหาสารคาม                | 15,338                     | 14,759           | 15,200             | 14,740           | -                        | -                | 4                       | 4                | 134                   | 15               |
| ยโสธร                    | 6,013                      | 5,292            | 5,948              | 5,276            | 1                        | 1                | -                       | -                | 64                    | 15               |
| ร้อยเอ็ด                 | 18,430                     | 15,413           | 18,316             | 15,274           | 58                       | 118              | 3                       | 2                | 53                    | 19               |
| เลย                      | 14,574                     | 7,474            | 14,532             | 7,457            | 3                        | 12               | 5                       | 1                | 34                    | 4                |
| ศรีสะเกษ                 | 5,576                      | 3,873            | 5,437              | 3,832            | 44                       | 19               | 9                       | 6                | 86                    | 16               |
| สกลนคร                   | 11,813                     | 11,673           | 11,729             | 11,625           | 19                       | 42               | 3                       | 1                | 62                    | 5                |
| สุรินทร์                 | 12,116                     | 8,329            | 12,057             | 8,319            | -                        | -                | 4                       | 2                | 55                    | 8                |
| อุดรธานี                 | 18,603                     | 24,080           | 18,528             | 24,015           | 7                        | 46               | 3                       | 2                | 65                    | 17               |
| อุบลราชธานี              | 16,289                     | 10,998           | 15,594             | 10,784           | 27                       | 80               | 3                       | 8                | 665                   | 126              |
| มุกดาหาร                 | 13,581                     | 11,977           | 13,480             | 11,915           | 11                       | 30               | -                       | -                | 90                    | 32               |
| หนองบัวลำภู              | 7,996                      | 6,498            | 7,992              | 6,496            | -                        | -                | 1                       | 1                | 3                     | 1                |
| อำนาจเจริญ               | 8,792                      | 5,148            | 8,781              | 5,148            | -                        | -                | -                       | -                | 11                    | 0                |

ตารางที่ 12 : จำนวนฟาร์ม และเนื้อที่ของการเลี้ยงสัตว์น้ำจืด (เฉพาะที่มีผลผลิต) จำแนกตามประเภทการเลี้ยง เป็นรายจังหวัด ปี 2566

Table 12 : No. of farms and area of fish farm (having product) by type of culture in each province, 2023.

| จังหวัด (Province) | เนื้อที่ (area) :ไร่ (rai) |                  |                    |                  |                          |                  |                         |                  |                       |                  |
|--------------------|----------------------------|------------------|--------------------|------------------|--------------------------|------------------|-------------------------|------------------|-----------------------|------------------|
|                    | รวม (Total)                |                  | บ่อ (Pond Culture) |                  | นา (Paddy-field culture) |                  | ร่องสวน (Ditch culture) |                  | กระชัง (Cage culture) |                  |
|                    | ฟาร์ม<br>Farms             | เนื้อที่<br>Area | ฟาร์ม<br>Farms     | เนื้อที่<br>Area | ฟาร์ม<br>Farms           | เนื้อที่<br>Area | ฟาร์ม<br>Farms          | เนื้อที่<br>Area | ฟาร์ม<br>Farms        | เนื้อที่<br>Area |
| รวมภาคกลาง         | 26,658                     | 60,957           | 24,852             | 59,194           | 5                        | 16               | 937                     | 1,654            | 864                   | 93               |
| กทม                | 1,009                      | 7,573            | 995                | 7,541            | -                        | -                | 14                      | 32               | -                     | -                |
| ชัยนาท             | 4,157                      | 4,128            | 3,742              | 4,026            | -                        | -                | 42                      | 50               | 373                   | 52               |
| นนทบุรี            | 2,034                      | 3,851            | 1,821              | 3,619            | 4                        | 15               | 207                     | 217              | 2                     | 0                |
| ปทุมธานี           | 3,067                      | 11,838           | 2,724              | 10,933           | -                        | -                | 327                     | 904              | 16                    | 1                |
| พระนครศรีอยุธยา    | 4,354                      | 15,204           | 4,159              | 15,045           | 1                        | 1                | 56                      | 149              | 138                   | 9                |
| ลพบุรี             | 5,167                      | 6,846            | 5,105              | 6,798            | -                        | -                | 53                      | 48               | 9                     | 0                |
| สระบุรี            | 2,409                      | 4,220            | 2,326              | 4,164            | -                        | -                | 34                      | 53               | 49                    | 3                |
| สิงห์บุรี          | 2,036                      | 2,338            | 1,896              | 2,296            | -                        | -                | 43                      | 32               | 97                    | 10               |
| อ่างทอง            | 2,425                      | 4,959            | 2,084              | 4,772            | -                        | -                | 161                     | 169              | 180                   | 18               |

ตารางที่ 12 : จำนวนฟาร์ม และเนื้อที่ของการเลี้ยงสัตว์น้ำจืด (เฉพาะที่มีผลผลิต) จำแนกตามประเภทการเลี้ยง เป็นรายจังหวัด ปี 2566

Table 12 : No. of farms and area of fish farm (having product) by type of culture in each province, 2023.

| จังหวัด (Province)       | เนื้อที่ (area) :ไร่ (rai) |                  |                    |                  |                          |                  |                         |                  |                       |                  |
|--------------------------|----------------------------|------------------|--------------------|------------------|--------------------------|------------------|-------------------------|------------------|-----------------------|------------------|
|                          | รวม (Total)                |                  | บ่อ (Pond Culture) |                  | นา (Paddy-field culture) |                  | ร่องสวน (Ditch culture) |                  | กระชัง (Cage culture) |                  |
|                          | ฟาร์ม<br>Farms             | เนื้อที่<br>Area | ฟาร์ม<br>Farms     | เนื้อที่<br>Area | ฟาร์ม<br>Farms           | เนื้อที่<br>Area | ฟาร์ม<br>Farms          | เนื้อที่<br>Area | ฟาร์ม<br>Farms        | เนื้อที่<br>Area |
| รวมภาคตะวันออกเฉียงเหนือ | 26,616                     | 218,017          | 26,382             | 217,935          | -                        | -                | 17                      | 17               | 217                   | 65               |
| จันทบุรี                 | 119                        | 560              | 119                | 560              | -                        | -                | -                       | -                | -                     | -                |
| ฉะเชิงเทรา               | 6,835                      | 62,168           | 6,803              | 62,166           | -                        | -                | -                       | -                | 32                    | 2                |
| ชลบุรี                   | 1,782                      | 18,811           | 1,768              | 18,780           | -                        | -                | -                       | -                | 14                    | 31               |
| ตราด                     | 229                        | 363              | 227                | 360              | -                        | -                | 1                       | 3                | 1                     | 0                |
| นครนายก                  | 3,219                      | 36,764           | 3,153              | 36,752           | -                        | -                | 2                       | 3                | 64                    | 9                |
| ปราจีนบุรี               | 3,410                      | 46,245           | 3,309              | 46,224           | -                        | -                | -                       | -                | 101                   | 21               |
| ระยอง                    | 293                        | 542              | 289                | 540              | -                        | -                | -                       | -                | 4                     | 2                |
| สมุทรปราการ              | 2,882                      | 46,537           | 2,881              | 46,537           | -                        | -                | 1                       | 0                | -                     | -                |
| สระแก้ว                  | 7,847                      | 6,027            | 7,833              | 6,016            | -                        | -                | 13                      | 11               | 1                     | 0                |

ตารางที่ 12 : จำนวนฟาร์ม และเนื้อที่ของการเลี้ยงสัตว์น้ำจืด (เฉพาะที่มีผลผลิต) จำแนกตามประเภทการเลี้ยง เป็นรายจังหวัด ปี 2566

Table 12 : No. of farms and area of fish farm (having product) by type of culture in each province, 2023.

| จังหวัด (Province) | เนื้อที่ (area) :ไร่ (rai) |                  |                    |                  |                          |                  |                         |                  |                       |                  |
|--------------------|----------------------------|------------------|--------------------|------------------|--------------------------|------------------|-------------------------|------------------|-----------------------|------------------|
|                    | รวม (Total)                |                  | บ่อ (Pond Culture) |                  | นา (Paddy-field culture) |                  | ร่องสวน (Ditch culture) |                  | กระชัง (Cage culture) |                  |
|                    | ฟาร์ม<br>Farms             | เนื้อที่<br>Area | ฟาร์ม<br>Farms     | เนื้อที่<br>Area | ฟาร์ม<br>Farms           | เนื้อที่<br>Area | ฟาร์ม<br>Farms          | เนื้อที่<br>Area | ฟาร์ม<br>Farms        | เนื้อที่<br>Area |
| ภาคตะวันตก         | 24,810                     | 173,108          | 23,297             | 166,588          | 161                      | 2,045            | 1,081                   | 4,325            | 271                   | 150              |
| กาญจนบุรี          | 3,367                      | 4,211            | 3,146              | 4,040            | -                        | -                | 21                      | 30               | 200                   | 141              |
| นครปฐม             | 7,223                      | 66,150           | 6,725              | 64,157           | 40                       | 438              | 454                     | 1,554            | 4                     | 1                |
| ประจวบคีรีขันธ์    | 709                        | 1,005            | 705                | 1,003            | -                        | -                | 4                       | 2                | -                     | -                |
| เพชรบุรี           | 909                        | 4,744            | 885                | 4,655            | -                        | -                | 24                      | 89               | -                     | -                |
| ราชบุรี            | 3,052                      | 28,942           | 2,729              | 27,058           | -                        | -                | 313                     | 1,881            | 10                    | 3                |
| สมุทรสงคราม        | 369                        | 4,895            | 194                | 3,199            | 121                      | 1,607            | 50                      | 88               | 4                     | 1                |
| สมุทรสาคร          | 1,041                      | 12,143           | 960                | 11,710           | -                        | -                | 79                      | 433              | 2                     | 0                |
| สุพรรณบุรี         | 8,140                      | 51,018           | 7,953              | 50,766           | -                        | -                | 136                     | 248              | 51                    | 4                |



ตารางที่ 12 : จำนวนฟาร์ม และเนื้อที่ของการเลี้ยงสัตว์น้ำจืด (เฉพาะที่มีผลผลิต) จำแนกตามประเภทการเลี้ยง เป็นรายจังหวัด ปี 2566

Table 12 : No. of farms and area of fish farm (having product) by type of culture in each province, 2023.

| จังหวัด (Province) | เนื้อที่ (area) :ไร่ (rai) |                  |                    |                  |                          |                  |                         |                  |                       |                  |
|--------------------|----------------------------|------------------|--------------------|------------------|--------------------------|------------------|-------------------------|------------------|-----------------------|------------------|
|                    | รวม (Total)                |                  | บ่อ (Pond Culture) |                  | นา (Paddy-field culture) |                  | ร่องสวน (Ditch culture) |                  | กระชัง (Cage culture) |                  |
|                    | ฟาร์ม<br>Farms             | เนื้อที่<br>Area | ฟาร์ม<br>Farms     | เนื้อที่<br>Area | ฟาร์ม<br>Farms           | เนื้อที่<br>Area | ฟาร์ม<br>Farms          | เนื้อที่<br>Area | ฟาร์ม<br>Farms        | เนื้อที่<br>Area |
| ภาคใต้             | 39,370                     | 35,977           | 34,789             | 31,121           | 9                        | 16               | 3,825                   | 4,494            | 747                   | 346              |
| กระบี่             | 1,534                      | 899              | 1,510              | 892              | -                        | -                | 20                      | 7                | 4                     | 0                |
| ชุมพร              | 1,963                      | 1,777            | 1,944              | 1,770            | -                        | -                | 10                      | 7                | 9                     | 0                |
| ตรัง               | 732                        | 1,641            | 700                | 1,619            | -                        | -                | 21                      | 19               | 11                    | 3                |
| นครศรีธรรมราช      | 8,018                      | 14,648           | 5,956              | 11,325           | 8                        | 13               | 1,951                   | 3,298            | 103                   | 12               |
| ยะลา               | 2,469                      | 557              | 2,290              | 514              | -                        | -                | 130                     | 40               | 49                    | 3                |
| ปัตตานี            | 1,990                      | 1,165            | 1,585              | 739              | -                        | -                | 217                     | 132              | 188                   | 294              |
| พังงา              | 229                        | 105              | 227                | 105              | -                        | -                | -                       | -                | 2                     | 0                |
| พัทลุง             | 7,599                      | 5,236            | 6,700              | 4,742            | -                        | -                | 802                     | 489              | 97                    | 5                |
| ภูเก็ต             | 27                         | 17               | 24                 | 17               | -                        | -                | 1                       | 0                | 2                     | 0                |
| นราธิวาส           | 2,902                      | 710              | 2,737              | 682              | -                        | -                | 146                     | 28               | 19                    | 0                |
| ระนอง              | 964                        | 289              | 957                | 289              | -                        | -                | -                       | -                | 7                     | 0                |
| สงขลา              | 6,593                      | 6,076            | 6,072              | 5,654            | -                        | -                | 435                     | 418              | 86                    | 4                |
| สตูล               | 1,036                      | 404              | 951                | 390              | -                        | -                | 29                      | 10               | 56                    | 4                |
| สุราษฎร์ธานี       | 3,314                      | 2,453            | 3,136              | 2,383            | 1                        | 3                | 63                      | 46               | 114                   | 21               |

ตารางที่ 13 : จำนวนฟาร์ม และเนื้อที่ของการเลี้ยงสัตว์น้ำจืด (เฉพาะที่มีผลผลิต) จำแนกตามประเภทการเลี้ยงและชนิดสัตว์น้ำ เป็นรายจังหวัด ปี 2566

Table 13 : No. of farms and area of fish farm (having product) by type of culture and species in each province, 2023.

| ชนิดสัตว์น้ำ<br>Species | รวม (Total) |          | บ่อ (Pond culture) |          | นา (Paddy-field culture) |          | ร่องสวน (Ditch culture) |          | กระชัง (Cage culture) |          |
|-------------------------|-------------|----------|--------------------|----------|--------------------------|----------|-------------------------|----------|-----------------------|----------|
|                         | ฟาร์ม       | เนื้อที่ | ฟาร์ม              | เนื้อที่ | ฟาร์ม                    | เนื้อที่ | ฟาร์ม                   | เนื้อที่ | ฟาร์ม                 | เนื้อที่ |
|                         | Farms       | Area     | Farms              | Area     | Farms                    | Area     | Farms                   | Area     | Farms                 | Area     |
| รวม                     | 3,749       | 3,777    | 3,701              | 3,722    | -                        | -        | 24                      | 43       | 24                    | 12       |
| ปลานิล                  | 2,110       | 2,231    | 2,084              | 2,206    | -                        | -        | 8                       | 13       | 18                    | 12       |
| ปลาไน                   | 58          | 52       | 58                 | 52       | -                        | -        | -                       | -        | -                     | -        |
| ปลาตะเพียน              | 533         | 511      | 522                | 487      | -                        | -        | 11                      | 24       | -                     | -        |
| ปลาสกลิต                | 26          | 26       | 24                 | 24       | -                        | -        | 2                       | 2        | -                     | -        |
| ปลาจิ้น                 | -           | -        | -                  | -        | -                        | -        | -                       | -        | -                     | -        |
| ปลาดุก                  | 641         | 616      | 637                | 613      | -                        | -        | 2                       | 3        | 2                     | 0        |
| ปลาช่อน                 | 140         | 118      | 140                | 118      | -                        | -        | -                       | -        | -                     | -        |
| ปลาสร้อย                | 70          | 84       | 70                 | 84       | -                        | -        | -                       | -        | -                     | -        |
| กึ่งก้ามกราม            | -           | -        | -                  | -        | -                        | -        | -                       | -        | -                     | -        |
| ปลาหมอเทศ               | 15          | 11       | 15                 | 11       | -                        | -        | -                       | -        | -                     | -        |
| ปลาบู่                  | -           | -        | -                  | -        | -                        | -        | -                       | -        | -                     | -        |
| ปลาแรด                  | 2           | 2        | 2                  | 2        | -                        | -        | -                       | -        | -                     | -        |
| ปลายี่สก                | 22          | 24       | 22                 | 24       | -                        | -        | -                       | -        | -                     | -        |
| ปลาสร้อย                | -           | -        | -                  | -        | -                        | -        | -                       | -        | -                     | -        |
| ปลาเทโพ                 | 2           | 4        | 1                  | 4        | -                        | -        | -                       | -        | 1                     | 0        |
| ปลาไหล                  | -           | -        | -                  | -        | -                        | -        | -                       | -        | -                     | -        |
| ปลากะตัง                | 1           | 1        | 1                  | 1        | -                        | -        | -                       | -        | -                     | -        |
| ปลาหมอไทย               | 13          | 8        | 13                 | 8        | -                        | -        | -                       | -        | -                     | -        |
| กบ                      | 16          | 3        | 13                 | 3        | -                        | -        | -                       | -        | 3                     | 0        |
| ตะพาบน้ำ                | -           | -        | -                  | -        | -                        | -        | -                       | -        | -                     | -        |
| ปลาชะโด                 | -           | -        | -                  | -        | -                        | -        | -                       | -        | -                     | -        |
| ปลานวลจันทร์            | 23          | 17       | 22                 | 16       | -                        | -        | 1                       | 1        | -                     | -        |
| ปลากด                   | 4           | 5        | 4                  | 5        | -                        | -        | -                       | -        | -                     | -        |
| ปลาจาระเม็ดน้ำจืด       | 2           | 2        | 2                  | 2        | -                        | -        | -                       | -        | -                     | -        |
| ปลาอื่นๆ                | 71          | 62       | 71                 | 62       | -                        | -        | -                       | -        | -                     | -        |

ตารางที่ 13 : จำนวนฟาร์ม และเนื้อที่ของการเลี้ยงสัตว์น้ำจืด (เฉพาะที่มีผลผลิต) จำแนกตามประเภทการเลี้ยงและชนิดสัตว์น้ำ เป็นรายจังหวัด ปี 2566

Table 13 : No. of farms and area of fish farm (having product) by type of culture and species in each province, 2023.

เชียงราย

เนื้อที่ (area) : ไร่ (rai)

| ชนิดสัตว์น้ำ<br>Species | รวม (Total)    |                  | บ่อ (Pond culture) |                  | นา (Paddy-field culture) |                  | ร่องสวน (Ditch culture) |                  | กระชัง (Cage culture) |                  |
|-------------------------|----------------|------------------|--------------------|------------------|--------------------------|------------------|-------------------------|------------------|-----------------------|------------------|
|                         | ฟาร์ม<br>Farms | เนื้อที่<br>Area | ฟาร์ม<br>Farms     | เนื้อที่<br>Area | ฟาร์ม<br>Farms           | เนื้อที่<br>Area | ฟาร์ม<br>Farms          | เนื้อที่<br>Area | ฟาร์ม<br>Farms        | เนื้อที่<br>Area |
| รวม                     | 18,044         | 16,439           | 17,997             | 16,429           | -                        | -                | 14                      | 8                | 33                    | 2                |
| ปลานิล                  | 14,279         | 13,739           | 14,263             | 13,731           | -                        | -                | 11                      | 7                | 5                     | 1                |
| ปลาไน                   | 51             | 29               | 51                 | 29               | -                        | -                | -                       | -                | -                     | -                |
| ปลาตะเพียน              | 656            | 308              | 656                | 308              | -                        | -                | -                       | -                | -                     | -                |
| ปลาสกลิต                | 2              | 0                | 2                  | 0                | -                        | -                | -                       | -                | -                     | -                |
| ปลาจีน                  | 1              | 1                | 1                  | 1                | -                        | -                | -                       | -                | -                     | -                |
| ปลาดุก                  | 2,728          | 1,404            | 2,720              | 1,403            | -                        | -                | 3                       | 1                | 5                     | 0                |
| ปลาช่อน                 | 14             | 14               | 14                 | 14               | -                        | -                | -                       | -                | -                     | -                |
| ปลาสร้อย                | 25             | 35               | 25                 | 35               | -                        | -                | -                       | -                | -                     | -                |
| กึ่งก้ามกราม            | 100            | 835              | 100                | 835              | -                        | -                | -                       | -                | -                     | -                |
| ปลาหมอเทศ               | -              | -                | -                  | -                | -                        | -                | -                       | -                | -                     | -                |
| ปลาบู่                  | -              | -                | -                  | -                | -                        | -                | -                       | -                | -                     | -                |
| ปลาแรด                  | -              | -                | -                  | -                | -                        | -                | -                       | -                | -                     | -                |
| ปลายี่สก                | 3              | 2                | 3                  | 2                | -                        | -                | -                       | -                | -                     | -                |
| ปลาสร้อย                | -              | -                | -                  | -                | -                        | -                | -                       | -                | -                     | -                |
| ปลาเทโพ                 | -              | -                | -                  | -                | -                        | -                | -                       | -                | -                     | -                |
| ปลาไหล                  | -              | -                | -                  | -                | -                        | -                | -                       | -                | -                     | -                |
| ปลากระดี่               | -              | -                | -                  | -                | -                        | -                | -                       | -                | -                     | -                |
| ปลาหมอไทย               | 6              | 17               | 6                  | 17               | -                        | -                | -                       | -                | -                     | -                |
| กบ                      | 123            | 24               | 102                | 23               | -                        | -                | -                       | -                | 21                    | 1                |
| ตะพาบน้ำ                | 1              | 0                | 1                  | 0                | -                        | -                | -                       | -                | -                     | -                |
| ปลาชะโด                 | -              | -                | -                  | -                | -                        | -                | -                       | -                | -                     | -                |
| ปลานวลจันทร์            | 23             | 16               | 23                 | 16               | -                        | -                | -                       | -                | -                     | -                |
| ปลากด                   | 11             | 2                | 9                  | 2                | -                        | -                | -                       | -                | 2                     | 0                |
| ปลาจาระเม็ดน้ำจืด       | 3              | 1                | 3                  | 1                | -                        | -                | -                       | -                | -                     | -                |
| ปลาอื่นๆ                | 18             | 12               | 18                 | 12               | -                        | -                | -                       | -                | -                     | -                |

ตารางที่ 13 : จำนวนฟาร์ม และเนื้อที่ของการเลี้ยงสัตว์น้ำจืด (เฉพาะที่มีผลผลิต) จำแนกตามประเภทการเลี้ยงและชนิดสัตว์น้ำ เป็นรายจังหวัด ปี 2566

Table 13 : No. of farms and area of fish farm (having product) by type of culture and species in each province, 2023.

เชียงใหม่

เนื้อที่ (area) : ไร่ (rai)

| ชนิดสัตว์น้ำ<br>Species | รวม (Total)    |                  | บ่อ (Pond culture) |                  | นา (Paddy-field culture) |                  | ร่องสวน (Ditch culture) |                  | กระชัง (Cage culture) |                  |
|-------------------------|----------------|------------------|--------------------|------------------|--------------------------|------------------|-------------------------|------------------|-----------------------|------------------|
|                         | ฟาร์ม<br>Farms | เนื้อที่<br>Area | ฟาร์ม<br>Farms     | เนื้อที่<br>Area | ฟาร์ม<br>Farms           | เนื้อที่<br>Area | ฟาร์ม<br>Farms          | เนื้อที่<br>Area | ฟาร์ม<br>Farms        | เนื้อที่<br>Area |
| รวม                     | 7,369          | 5,029            | 7,141              | 4,921            | 5                        | 5                | 131                     | 86               | 92                    | 17               |
| ปลานิล                  | 6,255          | 4,367            | 6,050              | 4,270            | 3                        | 3                | 111                     | 77               | 91                    | 17               |
| ปลาไน                   | 60             | 38               | 59                 | 37               | 1                        | 1                | -                       | -                | -                     | -                |
| ปลาตะเพียน              | 295            | 130              | 283                | 124              | -                        | -                | 12                      | 6                | -                     | -                |
| ปลาสกลิต                | 2              | 0                | 2                  | 0                | -                        | -                | -                       | -                | -                     | -                |
| ปลาจิ้น                 | -              | -                | -                  | -                | -                        | -                | -                       | -                | -                     | -                |
| ปลาดุก                  | 544            | 337              | 537                | 335              | 1                        | 1                | 6                       | 1                | -                     | -                |
| ปลาช่อน                 | 27             | 16               | 25                 | 15               | -                        | -                | 1                       | 1                | 1                     | 0                |
| ปลาสร้อย                | 13             | 29               | 12                 | 28               | -                        | -                | 1                       | 1                | -                     | -                |
| กึ่งก้ามกราม            | 6              | 16               | 6                  | 16               | -                        | -                | -                       | -                | -                     | -                |
| ปลาหมอเทศ               | 1              | 4                | 1                  | 4                | -                        | -                | -                       | -                | -                     | -                |
| ปลาบู                   | -              | -                | -                  | -                | -                        | -                | -                       | -                | -                     | -                |
| ปลาแรด                  | -              | -                | -                  | -                | -                        | -                | -                       | -                | -                     | -                |
| ปลายี่สก                | 32             | 14               | 32                 | 14               | -                        | -                | -                       | -                | -                     | -                |
| ปลาสลาด                 | -              | -                | -                  | -                | -                        | -                | -                       | -                | -                     | -                |
| ปลาเทโพ                 | -              | -                | -                  | -                | -                        | -                | -                       | -                | -                     | -                |
| ปลาไหล                  | -              | -                | -                  | -                | -                        | -                | -                       | -                | -                     | -                |
| ปลากระดี่               | -              | -                | -                  | -                | -                        | -                | -                       | -                | -                     | -                |
| ปลาหมอไทย               | 38             | 30               | 38                 | 30               | -                        | -                | -                       | -                | -                     | -                |
| กบ                      | 35             | 5                | 35                 | 5                | -                        | -                | -                       | -                | -                     | -                |
| ตะพาบน้ำ                | -              | -                | -                  | -                | -                        | -                | -                       | -                | -                     | -                |
| ปลาชะโด                 | -              | -                | -                  | -                | -                        | -                | -                       | -                | -                     | -                |
| ปลานวลจันทร์            | 20             | 15               | 20                 | 15               | -                        | -                | -                       | -                | -                     | -                |
| ปลากด                   | 11             | 13               | 11                 | 13               | -                        | -                | -                       | -                | -                     | -                |
| ปลากะพงน้ำจืด           | -              | -                | -                  | -                | -                        | -                | -                       | -                | -                     | -                |
| ปลาอื่นๆ                | 30             | 15               | 30                 | 15               | -                        | -                | -                       | -                | -                     | -                |

ตารางที่ 13 : จำนวนฟาร์ม และเนื้อที่ของการเลี้ยงสัตว์น้ำจืด (เฉพาะที่มีผลผลิต) จำแนกตามประเภทการเลี้ยงและชนิดสัตว์น้ำ เป็นรายจังหวัด ปี 2566

Table 13 : No. of farms and area of fish farm (having product) by type of culture and species in each province, 2023.

ตาราง

เนื้อที่ (area) : ไร่ (rai)

| ชนิดสัตว์น้ำ<br>Species | รวม (Total)    |                  | บ่อ (Pond culture) |                  | นา (Paddy-field culture) |                  | ร่องสวน (Ditch culture) |                  | กระชัง (Cage culture) |                  |
|-------------------------|----------------|------------------|--------------------|------------------|--------------------------|------------------|-------------------------|------------------|-----------------------|------------------|
|                         | ฟาร์ม<br>Farms | เนื้อที่<br>Area | ฟาร์ม<br>Farms     | เนื้อที่<br>Area | ฟาร์ม<br>Farms           | เนื้อที่<br>Area | ฟาร์ม<br>Farms          | เนื้อที่<br>Area | ฟาร์ม<br>Farms        | เนื้อที่<br>Area |
| รวม                     | 7,950          | 5,118            | 7,907              | 5,110            | -                        | -                | 2                       | 4                | 41                    | 4                |
| ปลานิล                  | 5,657          | 3,768            | 5,615              | 3,761            | -                        | -                | 1                       | 3                | 41                    | 4                |
| ปลาไน                   | 73             | 49               | 73                 | 49               | -                        | -                | -                       | -                | -                     | -                |
| ปลาตะเพียน              | 1,103          | 699              | 1,103              | 699              | -                        | -                | -                       | -                | -                     | -                |
| ปลาสลิิด                | 3              | 1                | 3                  | 1                | -                        | -                | -                       | -                | -                     | -                |
| ปลาจีน                  | 2              | 2                | 2                  | 2                | -                        | -                | -                       | -                | -                     | -                |
| ปลาดุก                  | 970            | 500              | 970                | 500              | -                        | -                | -                       | -                | -                     | -                |
| ปลาช่อน                 | 10             | 6                | 10                 | 6                | -                        | -                | -                       | -                | -                     | -                |
| ปลาสรวย                 | 42             | 31               | 42                 | 31               | -                        | -                | -                       | -                | -                     | -                |
| กึ่งก้ามกราม            | 3              | 2                | 3                  | 2                | -                        | -                | -                       | -                | -                     | -                |
| ปลาหมอเทศ               | 2              | 1                | 2                  | 1                | -                        | -                | -                       | -                | -                     | -                |
| ปลาบู๋                  | -              | -                | -                  | -                | -                        | -                | -                       | -                | -                     | -                |
| ปลาแรด                  | -              | -                | -                  | -                | -                        | -                | -                       | -                | -                     | -                |
| ปลายี่สก                | 51             | 35               | 50                 | 34               | -                        | -                | 1                       | 1                | -                     | -                |
| ปลาสลาด                 | -              | -                | -                  | -                | -                        | -                | -                       | -                | -                     | -                |
| ปลาเทโพ                 | -              | -                | -                  | -                | -                        | -                | -                       | -                | -                     | -                |
| ปลาไหล                  | -              | -                | -                  | -                | -                        | -                | -                       | -                | -                     | -                |
| ปลากระดี่               | -              | -                | -                  | -                | -                        | -                | -                       | -                | -                     | -                |
| ปลาหมอไทย               | 1              | 1                | 1                  | 1                | -                        | -                | -                       | -                | -                     | -                |
| กบ                      | 1              | 0                | 1                  | 0                | -                        | -                | -                       | -                | -                     | -                |
| ตะพาบน้ำ                | -              | -                | -                  | -                | -                        | -                | -                       | -                | -                     | -                |
| ปลาชะโด                 | -              | -                | -                  | -                | -                        | -                | -                       | -                | -                     | -                |
| ปลานวลจันทร์            | 29             | 21               | 29                 | 21               | -                        | -                | -                       | -                | -                     | -                |
| ปลากด                   | -              | -                | -                  | -                | -                        | -                | -                       | -                | -                     | -                |
| ปลาจระเม็ดน้ำจืด        | -              | -                | -                  | -                | -                        | -                | -                       | -                | -                     | -                |
| ปลาอื่นๆ                | 3              | 2                | 3                  | 2                | -                        | -                | -                       | -                | -                     | -                |

ตารางที่ 13 : จำนวนฟาร์ม และเนื้อที่ของการเลี้ยงสัตว์น้ำจืด (เฉพาะที่มีผลผลิต) จำแนกตามประเภทการเลี้ยงและชนิดสัตว์น้ำ เป็นรายจังหวัด ปี 2566

Table 13 : No. of farms and area of fish farm (having product) by type of culture and species in each province, 2023.

| ชนิดสัตว์น้ำ<br>Species | รวม (Total) |          | บ่อ (Pond culture) |          | นา (Paddy-field culture) |          | ร่องสวน (Ditch culture) |          | กระชัง (Cage culture) |          |
|-------------------------|-------------|----------|--------------------|----------|--------------------------|----------|-------------------------|----------|-----------------------|----------|
|                         | ฟาร์ม       | เนื้อที่ | ฟาร์ม              | เนื้อที่ | ฟาร์ม                    | เนื้อที่ | ฟาร์ม                   | เนื้อที่ | ฟาร์ม                 | เนื้อที่ |
|                         | Farms       | Area     | Farms              | Area     | Farms                    | Area     | Farms                   | Area     | Farms                 | Area     |
| รวม                     | 7,921       | 12,121   | 7,652              | 12,076   | -                        | -        | 7                       | 11       | 262                   | 34       |
| ปลานิล                  | 3,161       | 4,099    | 3,018              | 4,069    | -                        | -        | 3                       | 7        | 140                   | 23       |
| ปลาไน                   | 15          | 17       | 15                 | 17       | -                        | -        | -                       | -        | -                     | -        |
| ปลาตะเพียน              | 403         | 525      | 399                | 521      | -                        | -        | 4                       | 4        | -                     | -        |
| ปลาสกลิต                | 20          | 28       | 20                 | 28       | -                        | -        | -                       | -        | -                     | -        |
| ปลาจิ้น                 | 3           | 6        | 3                  | 6        | -                        | -        | -                       | -        | -                     | -        |
| ปลาดุก                  | 2,250       | 3,396    | 2,250              | 3,396    | -                        | -        | -                       | -        | -                     | -        |
| ปลาช่อน                 | 73          | 103      | 73                 | 103      | -                        | -        | -                       | -        | -                     | -        |
| ปลาสรวย                 | 1,484       | 2,974    | 1,480              | 2,974    | -                        | -        | -                       | -        | 4                     | 0        |
| กึ่งก้ามกราม            | -           | -        | -                  | -        | -                        | -        | -                       | -        | -                     | -        |
| ปลาหมอเทศ               | 5           | 4        | 5                  | 4        | -                        | -        | -                       | -        | -                     | -        |
| ปลาบู่                  | -           | -        | -                  | -        | -                        | -        | -                       | -        | -                     | -        |
| ปลาแรด                  | 48          | 101      | 48                 | 101      | -                        | -        | -                       | -        | -                     | -        |
| ปลายี่สก                | 29          | 58       | 29                 | 58       | -                        | -        | -                       | -        | -                     | -        |
| ปลาสลาด                 | -           | -        | -                  | -        | -                        | -        | -                       | -        | -                     | -        |
| ปลาเทโพ                 | 91          | 220      | 91                 | 220      | -                        | -        | -                       | -        | -                     | -        |
| ปลาไหล                  | -           | -        | -                  | -        | -                        | -        | -                       | -        | -                     | -        |
| ปลากระดี่               | -           | -        | -                  | -        | -                        | -        | -                       | -        | -                     | -        |
| ปลาหมอไทย               | 5           | 4        | 5                  | 4        | -                        | -        | -                       | -        | -                     | -        |
| กบ                      | 28          | 9        | 18                 | 8        | -                        | -        | -                       | -        | 10                    | 1        |
| ตะพาบน้ำ                | -           | -        | -                  | -        | -                        | -        | -                       | -        | -                     | -        |
| ปลาชะโด                 | 33          | 36       | 33                 | 36       | -                        | -        | -                       | -        | -                     | -        |
| ปลานวลจันทร์            | 3           | 6        | 3                  | 6        | -                        | -        | -                       | -        | -                     | -        |
| ปลากด                   | 227         | 455      | 119                | 445      | -                        | -        | -                       | -        | 108                   | 10       |
| ปลาจาระเม็ดน้ำจืด       | 36          | 57       | 36                 | 57       | -                        | -        | -                       | -        | -                     | -        |
| ปลาอื่นๆ                | 7           | 23       | 7                  | 23       | -                        | -        | -                       | -        | -                     | -        |

เนื้อที่ (area) : ไร่ (rai)

ตารางที่ 13 : จำนวนฟาร์ม และเนื้อที่ของการเลี้ยงสัตว์น้ำจืด (เฉพาะที่มีผลผลิต) จำแนกตามประเภทการเลี้ยงและชนิดสัตว์น้ำ เป็นรายจังหวัด ปี 2566

Table 13 : No. of farms and area of fish farm (having product) by type of culture and species in each province, 2023.

| ชนิดสัตว์น้ำ<br>Species | รวม (Total) |          | บ่อ (Pond culture) |          | นา (Paddy-field culture) |          | ร่องสวน (Ditch culture) |          | กระชัง (Cage culture) |          |
|-------------------------|-------------|----------|--------------------|----------|--------------------------|----------|-------------------------|----------|-----------------------|----------|
|                         | ฟาร์ม       | เนื้อที่ | ฟาร์ม              | เนื้อที่ | ฟาร์ม                    | เนื้อที่ | ฟาร์ม                   | เนื้อที่ | ฟาร์ม                 | เนื้อที่ |
|                         | Farms       | Area     | Farms              | Area     | Farms                    | Area     | Farms                   | Area     | Farms                 | Area     |
| รวม                     | 11,902      | 4,203    | 11,899             | 4,202    | -                        | -        | 3                       | 1        | -                     | -        |
| ปลานิล                  | 8,378       | 2,909    | 8,377              | 2,909    | -                        | -        | 1                       | 0        | -                     | -        |
| ปลาไน                   | 70          | 38       | 70                 | 38       | -                        | -        | -                       | -        | -                     | -        |
| ปลาตะเพียน              | 1,744       | 564      | 1,743              | 563      | -                        | -        | 1                       | 1        | -                     | -        |
| ปลาสกลิต                | -           | -        | -                  | -        | -                        | -        | -                       | -        | -                     | -        |
| ปลาจีน                  | -           | -        | -                  | -        | -                        | -        | -                       | -        | -                     | -        |
| ปลาดุก                  | 799         | 309      | 799                | 309      | -                        | -        | -                       | -        | -                     | -        |
| ปลาช่อน                 | 8           | 4        | 8                  | 4        | -                        | -        | -                       | -        | -                     | -        |
| ปลาสร้อย                | 15          | 10       | 15                 | 10       | -                        | -        | -                       | -        | -                     | -        |
| กึ่งก้ามกราม            | -           | -        | -                  | -        | -                        | -        | -                       | -        | -                     | -        |
| ปลาหมอเทศ               | -           | -        | -                  | -        | -                        | -        | -                       | -        | -                     | -        |
| ปลาบู๋                  | -           | -        | -                  | -        | -                        | -        | -                       | -        | -                     | -        |
| ปลาแรด                  | 1           | 1        | 1                  | 1        | -                        | -        | -                       | -        | -                     | -        |
| ปลายี่สก                | 347         | 181      | 347                | 181      | -                        | -        | -                       | -        | -                     | -        |
| ปลาสลาด                 | -           | -        | -                  | -        | -                        | -        | -                       | -        | -                     | -        |
| ปลาเทโพ                 | -           | -        | -                  | -        | -                        | -        | -                       | -        | -                     | -        |
| ปลาไหล                  | -           | -        | -                  | -        | -                        | -        | -                       | -        | -                     | -        |
| ปลากระดี่               | -           | -        | -                  | -        | -                        | -        | -                       | -        | -                     | -        |
| ปลาหมอไทย               | 2           | 0        | 2                  | 0        | -                        | -        | -                       | -        | -                     | -        |
| กบ                      | 5           | 1        | 5                  | 1        | -                        | -        | -                       | -        | -                     | -        |
| ตะพาบน้ำ                | -           | -        | -                  | -        | -                        | -        | -                       | -        | -                     | -        |
| ปลาชะโด                 | -           | -        | -                  | -        | -                        | -        | -                       | -        | -                     | -        |
| ปลานวลจันทร์            | 96          | 51       | 96                 | 51       | -                        | -        | -                       | -        | -                     | -        |
| ปลากด                   | 1           | 7        | 1                  | 7        | -                        | -        | -                       | -        | -                     | -        |
| ปลากะพงน้ำจืด           | 3           | 1        | 3                  | 1        | -                        | -        | -                       | -        | -                     | -        |
| ปลาอื่นๆ                | 433         | 127      | 432                | 127      | -                        | -        | 1                       | 0        | -                     | -        |

เนื้อที่ (area) : ไร่ (rai)

ตารางที่ 13 : จำนวนฟาร์ม และเนื้อที่ของการเลี้ยงสัตว์น้ำจืด (เฉพาะที่มีผลผลิต) จำแนกตามประเภทการเลี้ยงและชนิดสัตว์น้ำ เป็นรายจังหวัด ปี 2566

Table 13 : No. of farms and area of fish farm (having product) by type of culture and species in each province, 2023.

| ชนิดสัตว์น้ำ<br>Species | รวม (Total) |          | บ่อ (Pond culture) |          | นา (Paddy-field culture) |          | ร่องสวน (Ditch culture) |          | กระชัง (Cage culture) |          |
|-------------------------|-------------|----------|--------------------|----------|--------------------------|----------|-------------------------|----------|-----------------------|----------|
|                         | ฟาร์ม       | เนื้อที่ | ฟาร์ม              | เนื้อที่ | ฟาร์ม                    | เนื้อที่ | ฟาร์ม                   | เนื้อที่ | ฟาร์ม                 | เนื้อที่ |
|                         | Farms       | Area     | Farms              | Area     | Farms                    | Area     | Farms                   | Area     | Farms                 | Area     |
| รวม                     | 9,904       | 9,202    | 9,869              | 9,197    | -                        | -        | 5                       | 2        | 30                    | 3        |
| ปลานิล                  | 7,862       | 7,477    | 7,856              | 7,474    | -                        | -        | 1                       | 1        | 5                     | 2        |
| ปลาไน                   | 18          | 9        | 18                 | 9        | -                        | -        | -                       | -        | -                     | -        |
| ปลาตะเพียน              | 379         | 307      | 378                | 307      | -                        | -        | 1                       | 0        | -                     | -        |
| ปลาสกลิต                | -           | -        | -                  | -        | -                        | -        | -                       | -        | -                     | -        |
| ปลาจิ้น                 | -           | -        | -                  | -        | -                        | -        | -                       | -        | -                     | -        |
| ปลาดุก                  | 1,506       | 1,263    | 1,502              | 1,262    | -                        | -        | 3                       | 1        | 1                     | 0        |
| ปลาช่อน                 | 9           | 15       | 9                  | 15       | -                        | -        | -                       | -        | -                     | -        |
| ปลาสร้อย                | 18          | 10       | 18                 | 10       | -                        | -        | -                       | -        | -                     | -        |
| กึ่งก้ามกราม            | 12          | 87       | 12                 | 87       | -                        | -        | -                       | -        | -                     | -        |
| ปลาหมอเทศ               | 5           | 4        | 5                  | 4        | -                        | -        | -                       | -        | -                     | -        |
| ปลานู                   | -           | -        | -                  | -        | -                        | -        | -                       | -        | -                     | -        |
| ปลาแรด                  | -           | -        | -                  | -        | -                        | -        | -                       | -        | -                     | -        |
| ปลายี่สก                | 5           | 2        | 5                  | 2        | -                        | -        | -                       | -        | -                     | -        |
| ปลาสร้อย                | -           | -        | -                  | -        | -                        | -        | -                       | -        | -                     | -        |
| ปลาเทโพ                 | -           | -        | -                  | -        | -                        | -        | -                       | -        | -                     | -        |
| ปลาไหล                  | -           | -        | -                  | -        | -                        | -        | -                       | -        | -                     | -        |
| ปลากะต๋                 | -           | -        | -                  | -        | -                        | -        | -                       | -        | -                     | -        |
| ปลาหมอไทย               | 12          | 10       | 12                 | 10       | -                        | -        | -                       | -        | -                     | -        |
| กบ                      | 56          | 4        | 32                 | 3        | -                        | -        | -                       | -        | 24                    | 1        |
| ตะพาบน้ำ                | -           | -        | -                  | -        | -                        | -        | -                       | -        | -                     | -        |
| ปลาชะโด                 | -           | -        | -                  | -        | -                        | -        | -                       | -        | -                     | -        |
| ปลานวลจันทร์            | 15          | 10       | 15                 | 10       | -                        | -        | -                       | -        | -                     | -        |
| ปลากด                   | -           | -        | -                  | -        | -                        | -        | -                       | -        | -                     | -        |
| ปลาจาระเม็ดน้ำจืด       | 1           | 1        | 1                  | 1        | -                        | -        | -                       | -        | -                     | -        |
| ปลาอื่นๆ                | 6           | 3        | 6                  | 3        | -                        | -        | -                       | -        | -                     | -        |

เนื้อที่ (area) : ไร่ (rai)



ตารางที่ 13 : จำนวนฟาร์ม และเนื้อที่ของการเลี้ยงสัตว์น้ำจืด (เฉพาะที่มีผลผลิต) จำแนกตามประเภทการเลี้ยงและชนิดสัตว์น้ำ เป็นรายจังหวัด ปี 2566

Table 13 : No. of farms and area of fish farm (having product) by type of culture and species in each province, 2023.

| ชนิดสัตว์น้ำ<br>Species | รวม (Total) |          | บ่อ (Pond culture) |          | นา (Paddy-field culture) |          | ร่องสวน (Ditch culture) |          | กระชัง (Cage culture) |          |
|-------------------------|-------------|----------|--------------------|----------|--------------------------|----------|-------------------------|----------|-----------------------|----------|
|                         | ฟาร์ม       | เนื้อที่ | ฟาร์ม              | เนื้อที่ | ฟาร์ม                    | เนื้อที่ | ฟาร์ม                   | เนื้อที่ | ฟาร์ม                 | เนื้อที่ |
|                         | Farms       | Area     | Farms              | Area     | Farms                    | Area     | Farms                   | Area     | Farms                 | Area     |
| รวม                     | 10,744      | 12,485   | 10,703             | 12,478   | -                        | -        | 7                       | 5        | 34                    | 2        |
| ปลานิล                  | 4,220       | 4,987    | 4,203              | 4,984    | -                        | -        | 2                       | 2        | 15                    | 1        |
| ปลาไน                   | 12          | 17       | 12                 | 17       | -                        | -        | -                       | -        | -                     | -        |
| ปลาตะเพียน              | 1,208       | 1,301    | 1,206              | 1,299    | -                        | -        | 2                       | 2        | -                     | -        |
| ปลาสกลิต                | 154         | 179      | 154                | 179      | -                        | -        | -                       | -        | -                     | -        |
| ปลาจิ้น                 | 9           | 13       | 9                  | 13       | -                        | -        | -                       | -        | -                     | -        |
| ปลาดุก                  | 2,578       | 2,977    | 2,576              | 2,976    | -                        | -        | 2                       | 1        | -                     | -        |
| ปลาช่อน                 | 99          | 131      | 99                 | 131      | -                        | -        | -                       | -        | -                     | -        |
| ปลาสร้อย                | 1,973       | 2,313    | 1,971              | 2,313    | -                        | -        | -                       | -        | 2                     | 0        |
| กึ่งก้ามกราม            | -           | -        | -                  | -        | -                        | -        | -                       | -        | -                     | -        |
| ปลาหมอเทศ               | 7           | 12       | 7                  | 12       | -                        | -        | -                       | -        | -                     | -        |
| ปลาบู่                  | -           | -        | -                  | -        | -                        | -        | -                       | -        | -                     | -        |
| ปลาแรด                  | 158         | 200      | 158                | 200      | -                        | -        | -                       | -        | -                     | -        |
| ปลายี่สก                | 75          | 81       | 75                 | 81       | -                        | -        | -                       | -        | -                     | -        |
| ปลาสร้อย                | -           | -        | -                  | -        | -                        | -        | -                       | -        | -                     | -        |
| ปลาเทโพ                 | 46          | 55       | 46                 | 55       | -                        | -        | -                       | -        | -                     | -        |
| ปลาไหล                  | -           | -        | -                  | -        | -                        | -        | -                       | -        | -                     | -        |
| ปลากระดี่               | -           | -        | -                  | -        | -                        | -        | -                       | -        | -                     | -        |
| ปลาหมอไทย               | 42          | 43       | 41                 | 43       | -                        | -        | 1                       | 0        | -                     | -        |
| กบ                      | 71          | 50       | 54                 | 49       | -                        | -        | -                       | -        | 17                    | 1        |
| ตะพาบน้ำ                | 4           | 2        | 4                  | 2        | -                        | -        | -                       | -        | -                     | -        |
| ปลาชะโด                 | -           | -        | -                  | -        | -                        | -        | -                       | -        | -                     | -        |
| ปลานวลจันทร์            | 16          | 16       | 16                 | 16       | -                        | -        | -                       | -        | -                     | -        |
| ปลากด                   | 6           | 26       | 6                  | 26       | -                        | -        | -                       | -        | -                     | -        |
| ปลาจาระเม็ดน้ำจืด       | 25          | 24       | 25                 | 24       | -                        | -        | -                       | -        | -                     | -        |
| ปลาอื่นๆ                | 41          | 58       | 41                 | 58       | -                        | -        | -                       | -        | -                     | -        |

เนื้อที่ (area) : ไร่ (rai)

ตารางที่ 13 : จำนวนฟาร์ม และเนื้อที่ของการเลี้ยงสัตว์น้ำจืด (เฉพาะที่มีผลผลิต) จำแนกตามประเภทการเลี้ยงและชนิดสัตว์น้ำ เป็นรายจังหวัด ปี 2566

Table 13 : No. of farms and area of fish farm (having product) by type of culture and species in each province, 2023.

พิกษณุโลก

เนื้อที่ (area) : ไร่ (rai)

| ชนิดสัตว์น้ำ<br>Species | รวม (Total)    |                  | บ่อ (Pond culture) |                  | นา (Paddy-field culture) |                  | ร่องสวน (Ditch culture) |                  | กระชัง (Cage culture) |                  |
|-------------------------|----------------|------------------|--------------------|------------------|--------------------------|------------------|-------------------------|------------------|-----------------------|------------------|
|                         | ฟาร์ม<br>Farms | เนื้อที่<br>Area | ฟาร์ม<br>Farms     | เนื้อที่<br>Area | ฟาร์ม<br>Farms           | เนื้อที่<br>Area | ฟาร์ม<br>Farms          | เนื้อที่<br>Area | ฟาร์ม<br>Farms        | เนื้อที่<br>Area |
| รวม                     | 11,133         | 9,915            | 10,825             | 9,821            | 11                       | 32               | 22                      | 24               | 275                   | 38               |
| ปลานิล                  | 7,203          | 6,344            | 6,949              | 6,295            | 1                        | 3                | 12                      | 11               | 241                   | 35               |
| ปลาไน                   | 117            | 78               | 117                | 78               | -                        | -                | -                       | -                | -                     | -                |
| ปลาตะเพียน              | 994            | 790              | 988                | 778              | 3                        | 9                | 3                       | 3                | -                     | -                |
| ปลาสลิิด                | 107            | 93               | 106                | 92               | -                        | -                | 1                       | 1                | -                     | -                |
| ปลาจิ้น                 | 10             | 16               | 10                 | 16               | -                        | -                | -                       | -                | -                     | -                |
| ปลาดุก                  | 1,657          | 1,591            | 1,644              | 1,570            | 7                        | 20               | 2                       | 1                | 4                     | 0                |
| ปลาช่อน                 | 153            | 134              | 153                | 134              | -                        | -                | -                       | -                | -                     | -                |
| ปลาสรวย                 | 516            | 527              | 514                | 526              | -                        | -                | 1                       | 1                | 1                     | 0                |
| กึ่งก้ามกราม            | 5              | 5                | 5                  | 5                | -                        | -                | -                       | -                | -                     | -                |
| ปลาหมอเทศ               | 11             | 5                | 10                 | 5                | -                        | -                | -                       | -                | 1                     | 0                |
| ปลาบู๋                  | -              | -                | -                  | -                | -                        | -                | -                       | -                | -                     | -                |
| ปลาแรด                  | 35             | 35               | 34                 | 35               | -                        | -                | -                       | -                | 1                     | 0                |
| ปลายี่สก                | 33             | 39               | 33                 | 39               | -                        | -                | -                       | -                | -                     | -                |
| ปลาสรลาด                | -              | -                | -                  | -                | -                        | -                | -                       | -                | -                     | -                |
| ปลาเทโพ                 | 23             | 37               | 21                 | 31               | -                        | -                | 1                       | 6                | 1                     | 0                |
| ปลาไหล                  | -              | -                | -                  | -                | -                        | -                | -                       | -                | -                     | -                |
| ปลากะต๋                 | 2              | 1                | 2                  | 1                | -                        | -                | -                       | -                | -                     | -                |
| ปลาหมอไทย               | 23             | 16               | 23                 | 16               | -                        | -                | -                       | -                | -                     | -                |
| กบ                      | 79             | 34               | 60                 | 32               | -                        | -                | -                       | -                | 19                    | 2                |
| ตะพาบน้ำ                | -              | -                | -                  | -                | -                        | -                | -                       | -                | -                     | -                |
| ปลาชะโด                 | 1              | 1                | 1                  | 1                | -                        | -                | -                       | -                | -                     | -                |
| ปลานวลจันทร์            | 47             | 32               | 47                 | 32               | -                        | -                | -                       | -                | -                     | -                |
| ปลากด                   | 11             | 20               | 6                  | 19               | -                        | -                | -                       | -                | 5                     | 1                |
| ปลาจาระเม็ดน้ำจืด       | 21             | 20               | 21                 | 20               | -                        | -                | -                       | -                | -                     | -                |
| ปลาอื่นๆ                | 85             | 97               | 81                 | 96               | -                        | -                | 2                       | 1                | 2                     | 0                |

ตารางที่ 13 : จำนวนฟาร์ม และเนื้อที่ของการเลี้ยงสัตว์น้ำจืด (เฉพาะที่มีผลผลิต) จำแนกตามประเภทการเลี้ยงและชนิดสัตว์น้ำ เป็นรายจังหวัด ปี 2566

Table 13 : No. of farms and area of fish farm (having product) by type of culture and species in each province, 2023.

เพชรบูรณ์

เนื้อที่ (area) : ไร่ (rai)

| ชนิดสัตว์น้ำ<br>Species | รวม (Total)    |                  | บ่อ (Pond culture) |                  | นา (Paddy-field culture) |                  | ร่องสวน (Ditch culture) |                  | กระชัง (Cage culture) |                  |
|-------------------------|----------------|------------------|--------------------|------------------|--------------------------|------------------|-------------------------|------------------|-----------------------|------------------|
|                         | ฟาร์ม<br>Farms | เนื้อที่<br>Area | ฟาร์ม<br>Farms     | เนื้อที่<br>Area | ฟาร์ม<br>Farms           | เนื้อที่<br>Area | ฟาร์ม<br>Farms          | เนื้อที่<br>Area | ฟาร์ม<br>Farms        | เนื้อที่<br>Area |
| รวม                     | 9,289          | 11,751           | 9,278              | 11,746           | 2                        | 2                | 4                       | 3                | 5                     | 0                |
| ปลานิล                  | 6,455          | 8,240            | 6,450              | 8,237            | 2                        | 2                | 2                       | 1                | 1                     | 0                |
| ปลาไน                   | 112            | 91               | 112                | 91               | -                        | -                | -                       | -                | -                     | -                |
| ปลาตะเพียน              | 1,770          | 2,109            | 1,769              | 2,108            | -                        | -                | 1                       | 1                | -                     | -                |
| ปลาสกลิต                | 13             | 39               | 13                 | 39               | -                        | -                | -                       | -                | -                     | -                |
| ปลาจิ้น                 | 2              | 2                | 2                  | 2                | -                        | -                | -                       | -                | -                     | -                |
| ปลาดุก                  | 758            | 1,070            | 757                | 1,070            | -                        | -                | -                       | -                | 1                     | 0                |
| ปลาช่อน                 | 25             | 23               | 25                 | 23               | -                        | -                | -                       | -                | -                     | -                |
| ปลาสร้อย                | 35             | 47               | 35                 | 47               | -                        | -                | -                       | -                | -                     | -                |
| กึ่งก้ามกราม            | 1              | 3                | 1                  | 3                | -                        | -                | -                       | -                | -                     | -                |
| ปลาหมอเทศ               | 5              | 4                | 4                  | 3                | -                        | -                | 1                       | 1                | -                     | -                |
| ปลาบู่                  | -              | -                | -                  | -                | -                        | -                | -                       | -                | -                     | -                |
| ปลาแรด                  | -              | -                | -                  | -                | -                        | -                | -                       | -                | -                     | -                |
| ปลายี่สก                | 54             | 66               | 54                 | 66               | -                        | -                | -                       | -                | -                     | -                |
| ปลาสร้อย                | -              | -                | -                  | -                | -                        | -                | -                       | -                | -                     | -                |
| ปลาเทโพ                 | -              | -                | -                  | -                | -                        | -                | -                       | -                | -                     | -                |
| ปลาไหล                  | -              | -                | -                  | -                | -                        | -                | -                       | -                | -                     | -                |
| ปลากระดี่               | -              | -                | -                  | -                | -                        | -                | -                       | -                | -                     | -                |
| ปลาหมอไทย               | 2              | 0                | 2                  | 0                | -                        | -                | -                       | -                | -                     | -                |
| กบ                      | 13             | 1                | 10                 | 1                | -                        | -                | -                       | -                | 3                     | 0                |
| ตะพาบน้ำ                | -              | -                | -                  | -                | -                        | -                | -                       | -                | -                     | -                |
| ปลาชะโด                 | -              | -                | -                  | -                | -                        | -                | -                       | -                | -                     | -                |
| ปลานวลจันทร์            | 34             | 36               | 34                 | 36               | -                        | -                | -                       | -                | -                     | -                |
| ปลากด                   | 2              | 4                | 2                  | 4                | -                        | -                | -                       | -                | -                     | -                |
| ปลาจาระเม็ดน้ำจืด       | 1              | 1                | 1                  | 1                | -                        | -                | -                       | -                | -                     | -                |
| ปลาอื่นๆ                | 7              | 15               | 7                  | 15               | -                        | -                | -                       | -                | -                     | -                |

ตารางที่ 13 : จำนวนฟาร์ม และเนื้อที่ของการเลี้ยงสัตว์น้ำจืด (เฉพาะที่มีผลผลิต) จำแนกตามประเภทการเลี้ยงและชนิดสัตว์น้ำ เป็นรายจังหวัด ปี 2566

Table 13 : No. of farms and area of fish farm (having product) by type of culture and species in each province, 2023.

| ชนิดสัตว์น้ำ<br>Species | รวม (Total) |          | บ่อ (Pond culture) |          | นา (Paddy-field culture) |          | ร่องสวน (Ditch culture) |          | กระชัง (Cage culture) |          |
|-------------------------|-------------|----------|--------------------|----------|--------------------------|----------|-------------------------|----------|-----------------------|----------|
|                         | ฟาร์ม       | เนื้อที่ | ฟาร์ม              | เนื้อที่ | ฟาร์ม                    | เนื้อที่ | ฟาร์ม                   | เนื้อที่ | ฟาร์ม                 | เนื้อที่ |
|                         | Farms       | Area     | Farms              | Area     | Farms                    | Area     | Farms                   | Area     | Farms                 | Area     |
| รวม                     | 6,872       | 3,580    | 6,791              | 3,573    | -                        | -        | 1                       | 1        | 80                    | 6        |
| ปลานิล                  | 6,167       | 3,294    | 6,127              | 3,290    | -                        | -        | 1                       | 1        | 39                    | 3        |
| ปลาไน                   | -           | -        | -                  | -        | -                        | -        | -                       | -        | -                     | -        |
| ปลาตะเพียน              | 247         | 107      | 247                | 107      | -                        | -        | -                       | -        | -                     | -        |
| ปลาสกลิต                | -           | -        | -                  | -        | -                        | -        | -                       | -        | -                     | -        |
| ปลาจีน                  | -           | -        | -                  | -        | -                        | -        | -                       | -        | -                     | -        |
| ปลาดุก                  | 381         | 159      | 381                | 159      | -                        | -        | -                       | -        | -                     | -        |
| ปลาช่อน                 | 1           | 1        | 1                  | 1        | -                        | -        | -                       | -        | -                     | -        |
| ปลาสรวย                 | 1           | 1        | 1                  | 1        | -                        | -        | -                       | -        | -                     | -        |
| กุ้งก้ามกราม            | 2           | 11       | 2                  | 11       | -                        | -        | -                       | -        | -                     | -        |
| ปลาหมอเทศ               | -           | -        | -                  | -        | -                        | -        | -                       | -        | -                     | -        |
| ปลาบู๋                  | -           | -        | -                  | -        | -                        | -        | -                       | -        | -                     | -        |
| ปลาแรด                  | -           | -        | -                  | -        | -                        | -        | -                       | -        | -                     | -        |
| ปลายี่สก                | 4           | 2        | 4                  | 2        | -                        | -        | -                       | -        | -                     | -        |
| ปลาสลาด                 | -           | -        | -                  | -        | -                        | -        | -                       | -        | -                     | -        |
| ปลาเทโพ                 | -           | -        | -                  | -        | -                        | -        | -                       | -        | -                     | -        |
| ปลาไหล                  | -           | -        | -                  | -        | -                        | -        | -                       | -        | -                     | -        |
| ปลากระดี่               | -           | -        | -                  | -        | -                        | -        | -                       | -        | -                     | -        |
| ปลาหมอไทย               | 1           | 0        | 1                  | 0        | -                        | -        | -                       | -        | -                     | -        |
| กบ                      | 26          | 1        | 25                 | 1        | -                        | -        | -                       | -        | 1                     | 0        |
| ตะพาบน้ำ                | -           | -        | -                  | -        | -                        | -        | -                       | -        | -                     | -        |
| ปลาชะโด                 | -           | -        | -                  | -        | -                        | -        | -                       | -        | -                     | -        |
| ปลานวลจันทร์            | 2           | 1        | 2                  | 1        | -                        | -        | -                       | -        | -                     | -        |
| ปลากด                   | 40          | 3        | -                  | -        | -                        | -        | -                       | -        | 40                    | 3        |
| ปลาจระเข้แม่น้ำจืด      | -           | -        | -                  | -        | -                        | -        | -                       | -        | -                     | -        |
| ปลาอื่นๆ                | -           | -        | -                  | -        | -                        | -        | -                       | -        | -                     | -        |

เนื้อที่ (area) : ไร่ (rai)

ตารางที่ 13 : จำนวนฟาร์ม และเนื้อที่ของการเลี้ยงสัตว์น้ำจืด (เฉพาะที่มีผลผลิต) จำแนกตามประเภทการเลี้ยงและชนิดสัตว์น้ำ เป็นรายจังหวัด ปี 2566

Table 13 : No. of farms and area of fish farm (having product) by type of culture and species in each province, 2023.

แม่ฮ่องสอน เนื้อที่ (area) : ไร่ (rai)

| ชนิดสัตว์น้ำ<br>Species | รวม (Total)    |                  | บ่อ (Pond culture) |                  | นา (Paddy-field culture) |                  | ร่องสวน (Ditch culture) |                  | กระชัง (Cage culture) |                  |
|-------------------------|----------------|------------------|--------------------|------------------|--------------------------|------------------|-------------------------|------------------|-----------------------|------------------|
|                         | ฟาร์ม<br>Farms | เนื้อที่<br>Area | ฟาร์ม<br>Farms     | เนื้อที่<br>Area | ฟาร์ม<br>Farms           | เนื้อที่<br>Area | ฟาร์ม<br>Farms          | เนื้อที่<br>Area | ฟาร์ม<br>Farms        | เนื้อที่<br>Area |
| รวม                     | 1,556          | 471              | 1,553              | 471              | 1                        | 0                | -                       | -                | 2                     | 0                |
| ปลานิล                  | 1,006          | 327              | 1,006              | 327              | -                        | -                | -                       | -                | -                     | -                |
| ปลาไน                   | 26             | 7                | 26                 | 7                | -                        | -                | -                       | -                | -                     | -                |
| ปลาตะเพียน              | 123            | 41               | 122                | 41               | 1                        | 0                | -                       | -                | -                     | -                |
| ปลาสลิิด                | -              | -                | -                  | -                | -                        | -                | -                       | -                | -                     | -                |
| ปลาจีน                  | -              | -                | -                  | -                | -                        | -                | -                       | -                | -                     | -                |
| ปลาดุก                  | 361            | 86               | 361                | 86               | -                        | -                | -                       | -                | -                     | -                |
| ปลาช่อน                 | -              | -                | -                  | -                | -                        | -                | -                       | -                | -                     | -                |
| ปลาสรวย                 | 1              | 0                | 1                  | 0                | -                        | -                | -                       | -                | -                     | -                |
| กึ่งก้ามกราม            | 1              | 1                | 1                  | 1                | -                        | -                | -                       | -                | -                     | -                |
| ปลาหมอเทศ               | -              | -                | -                  | -                | -                        | -                | -                       | -                | -                     | -                |
| ปลาบู๋                  | -              | -                | -                  | -                | -                        | -                | -                       | -                | -                     | -                |
| ปลาแรด                  | -              | -                | -                  | -                | -                        | -                | -                       | -                | -                     | -                |
| ปลายี่สก                | 8              | 3                | 8                  | 3                | -                        | -                | -                       | -                | -                     | -                |
| ปลาสลาด                 | -              | -                | -                  | -                | -                        | -                | -                       | -                | -                     | -                |
| ปลาเทโพ                 | -              | -                | -                  | -                | -                        | -                | -                       | -                | -                     | -                |
| ปลาไหล                  | 2              | 0                | 1                  | 0                | -                        | -                | -                       | -                | 1                     | 0                |
| ปลากระดี่               | -              | -                | -                  | -                | -                        | -                | -                       | -                | -                     | -                |
| ปลาหมอไทย               | -              | -                | -                  | -                | -                        | -                | -                       | -                | -                     | -                |
| กบ                      | 17             | 0                | 16                 | 0                | -                        | -                | -                       | -                | 1                     | 0                |
| ตะพาบน้ำ                | -              | -                | -                  | -                | -                        | -                | -                       | -                | -                     | -                |
| ปลาชะโด                 | -              | -                | -                  | -                | -                        | -                | -                       | -                | -                     | -                |
| ปลานวลจันทร์            | 1              | 1                | 1                  | 1                | -                        | -                | -                       | -                | -                     | -                |
| ปลากด                   | -              | -                | -                  | -                | -                        | -                | -                       | -                | -                     | -                |
| ปลาจระเม็ดน้ำจืด        | -              | -                | -                  | -                | -                        | -                | -                       | -                | -                     | -                |
| ปลาอื่นๆ                | 10             | 5                | 10                 | 5                | -                        | -                | -                       | -                | -                     | -                |

ตารางที่ 13 : จำนวนฟาร์ม และเนื้อที่ของการเลี้ยงสัตว์น้ำจืด (เฉพาะที่มีผลผลิต) จำแนกตามประเภทการเลี้ยงและชนิดสัตว์น้ำ เป็นรายจังหวัด ปี 2566

Table 13 : No. of farms and area of fish farm (having product) by type of culture and species in each province, 2023.

ลำปาง

เนื้อที่ (area) : ไร่ (rai)

| ชนิดสัตว์น้ำ<br>Species | รวม (Total)    |                  | บ่อ (Pond culture) |                  | นา (Paddy-field culture) |                  | ร่องสวน (Ditch culture) |                  | กระชัง (Cage culture) |                  |
|-------------------------|----------------|------------------|--------------------|------------------|--------------------------|------------------|-------------------------|------------------|-----------------------|------------------|
|                         | ฟาร์ม<br>Farms | เนื้อที่<br>Area | ฟาร์ม<br>Farms     | เนื้อที่<br>Area | ฟาร์ม<br>Farms           | เนื้อที่<br>Area | ฟาร์ม<br>Farms          | เนื้อที่<br>Area | ฟาร์ม<br>Farms        | เนื้อที่<br>Area |
| รวม                     | 12,420         | 5,676            | 12,412             | 5,676            | -                        | -                | -                       | -                | 8                     | 0                |
| ปลานิล                  | 8,269          | 3,935            | 8,265              | 3,935            | -                        | -                | -                       | -                | 4                     | 0                |
| ปลาไน                   | 145            | 71               | 145                | 71               | -                        | -                | -                       | -                | -                     | -                |
| ปลาตะเพียน              | 845            | 358              | 845                | 358              | -                        | -                | -                       | -                | -                     | -                |
| ปลาสลิิด                | 3              | 1                | 3                  | 1                | -                        | -                | -                       | -                | -                     | -                |
| ปลาจีน                  | 3              | 2                | 3                  | 2                | -                        | -                | -                       | -                | -                     | -                |
| ปลาดุก                  | 2,828          | 1,148            | 2,825              | 1,148            | -                        | -                | -                       | -                | 3                     | 0                |
| ปลาช่อน                 | 48             | 18               | 48                 | 18               | -                        | -                | -                       | -                | -                     | -                |
| ปลาสรวย                 | 67             | 47               | 67                 | 47               | -                        | -                | -                       | -                | -                     | -                |
| กึ่งก้ามกราม            | -              | -                | -                  | -                | -                        | -                | -                       | -                | -                     | -                |
| ปลาหมอเทศ               | 6              | 6                | 6                  | 6                | -                        | -                | -                       | -                | -                     | -                |
| ปลาบู๋                  | -              | -                | -                  | -                | -                        | -                | -                       | -                | -                     | -                |
| ปลาแรด                  | 2              | 1                | 2                  | 1                | -                        | -                | -                       | -                | -                     | -                |
| ปลายี่สก                | 90             | 42               | 90                 | 42               | -                        | -                | -                       | -                | -                     | -                |
| ปลาสลาด                 | -              | -                | -                  | -                | -                        | -                | -                       | -                | -                     | -                |
| ปลาเทโพ                 | -              | -                | -                  | -                | -                        | -                | -                       | -                | -                     | -                |
| ปลาไหล                  | -              | -                | -                  | -                | -                        | -                | -                       | -                | -                     | -                |
| ปลากระดี่               | -              | -                | -                  | -                | -                        | -                | -                       | -                | -                     | -                |
| ปลาหมอไทย               | 4              | 2                | 4                  | 2                | -                        | -                | -                       | -                | -                     | -                |
| กบ                      | 25             | 1                | 24                 | 1                | -                        | -                | -                       | -                | 1                     | 0                |
| ตะพาบน้ำ                | -              | -                | -                  | -                | -                        | -                | -                       | -                | -                     | -                |
| ปลาชะโด                 | 2              | 1                | 2                  | 1                | -                        | -                | -                       | -                | -                     | -                |
| ปลานวลจันทร์            | 40             | 18               | 40                 | 18               | -                        | -                | -                       | -                | -                     | -                |
| ปลากด                   | 6              | 5                | 6                  | 5                | -                        | -                | -                       | -                | -                     | -                |
| ปลากะพงน้ำจืด           | 28             | 11               | 28                 | 11               | -                        | -                | -                       | -                | -                     | -                |
| ปลาอื่นๆ                | 9              | 9                | 9                  | 9                | -                        | -                | -                       | -                | -                     | -                |

ตารางที่ 13 : จำนวนฟาร์ม และเนื้อที่ของการเลี้ยงสัตว์น้ำจืด (เฉพาะที่มีผลผลิต) จำแนกตามประเภทการเลี้ยงและชนิดสัตว์น้ำ เป็นรายจังหวัด ปี 2566

Table 13 : No. of farms and area of fish farm (having product) by type of culture and species in each province, 2023.

| ชนิดสัตว์น้ำ<br>Species | รวม (Total) |          | บ่อ (Pond culture) |          | นา (Paddy-field culture) |          | ร่องสวน (Ditch culture) |          | กระชัง (Cage culture) |          |
|-------------------------|-------------|----------|--------------------|----------|--------------------------|----------|-------------------------|----------|-----------------------|----------|
|                         | ฟาร์ม       | เนื้อที่ | ฟาร์ม              | เนื้อที่ | ฟาร์ม                    | เนื้อที่ | ฟาร์ม                   | เนื้อที่ | ฟาร์ม                 | เนื้อที่ |
|                         | Farms       | Area     | Farms              | Area     | Farms                    | Area     | Farms                   | Area     | Farms                 | Area     |
| รวม                     | 2,903       | 1,524    | 2,626              | 1,390    | -                        | -        | 255                     | 130      | 22                    | 4        |
| ปลานิล                  | 2,171       | 1,182    | 1,945              | 1,075    | -                        | -        | 207                     | 103      | 19                    | 4        |
| ปลาไน                   | -           | -        | -                  | -        | -                        | -        | -                       | -        | -                     | -        |
| ปลาตะเพียน              | 179         | 97       | 149                | 78       | -                        | -        | 30                      | 19       | -                     | -        |
| ปลาสกลิด                | -           | -        | -                  | -        | -                        | -        | -                       | -        | -                     | -        |
| ปลาจิ้น                 | -           | -        | -                  | -        | -                        | -        | -                       | -        | -                     | -        |
| ปลาดุก                  | 446         | 202      | 429                | 194      | -                        | -        | 17                      | 8        | -                     | -        |
| ปลาช่อน                 | 2           | 2        | 2                  | 2        | -                        | -        | -                       | -        | -                     | -        |
| ปลาสร้อย                | 8           | 5        | 8                  | 5        | -                        | -        | -                       | -        | -                     | -        |
| กึ่งก้ามกราม            | 2           | 7        | 2                  | 7        | -                        | -        | -                       | -        | -                     | -        |
| ปลาหมอเทศ               | -           | -        | -                  | -        | -                        | -        | -                       | -        | -                     | -        |
| ปลานู๋                  | -           | -        | -                  | -        | -                        | -        | -                       | -        | -                     | -        |
| ปลาแรด                  | -           | -        | -                  | -        | -                        | -        | -                       | -        | -                     | -        |
| ปลายี่สก                | 13          | 11       | 12                 | 11       | -                        | -        | 1                       | 0        | -                     | -        |
| ปลาสลาด                 | -           | -        | -                  | -        | -                        | -        | -                       | -        | -                     | -        |
| ปลาเทโพ                 | -           | -        | -                  | -        | -                        | -        | -                       | -        | -                     | -        |
| ปลาไหล                  | -           | -        | -                  | -        | -                        | -        | -                       | -        | -                     | -        |
| ปลากระดี่               | -           | -        | -                  | -        | -                        | -        | -                       | -        | -                     | -        |
| ปลาหมอไทย               | 38          | 17       | 38                 | 17       | -                        | -        | -                       | -        | -                     | -        |
| กบ                      | 44          | 1        | 41                 | 1        | -                        | -        | -                       | -        | 3                     | 0        |
| ตะพาบน้ำ                | -           | -        | -                  | -        | -                        | -        | -                       | -        | -                     | -        |
| ปลาชะโด                 | -           | -        | -                  | -        | -                        | -        | -                       | -        | -                     | -        |
| ปลานวลจันทร์            | -           | -        | -                  | -        | -                        | -        | -                       | -        | -                     | -        |
| ปลากด                   | -           | -        | -                  | -        | -                        | -        | -                       | -        | -                     | -        |
| ปลากะพงน้ำจืด           | -           | -        | -                  | -        | -                        | -        | -                       | -        | -                     | -        |
| ปลาอื่นๆ                | -           | -        | -                  | -        | -                        | -        | -                       | -        | -                     | -        |

เนื้อที่ (area) : ไร่ (rai)

ตารางที่ 13 : จำนวนฟาร์ม และเนื้อที่ของการเลี้ยงสัตว์น้ำจืด (เฉพาะที่มีผลผลิต) จำแนกตามประเภทการเลี้ยงและชนิดสัตว์น้ำ เป็นรายจังหวัด ปี 2566

Table 13 : No. of farms and area of fish farm (having product) by type of culture and species in each province, 2023.

| ชนิดสัตว์น้ำ<br>Species | รวม (Total) |          | บ่อ (Pond culture) |          | นา (Paddy-field culture) |          | ร่องสวน (Ditch culture) |          | กระชัง (Cage culture) |          |
|-------------------------|-------------|----------|--------------------|----------|--------------------------|----------|-------------------------|----------|-----------------------|----------|
|                         | ฟาร์ม       | เนื้อที่ | ฟาร์ม              | เนื้อที่ | ฟาร์ม                    | เนื้อที่ | ฟาร์ม                   | เนื้อที่ | ฟาร์ม                 | เนื้อที่ |
|                         | Farms       | Area     | Farms              | Area     | Farms                    | Area     | Farms                   | Area     | Farms                 | Area     |
| รวม                     | 6,612       | 8,669    | 6,587              | 8,648    | -                        | -        | 14                      | 20       | 11                    | 1        |
| ปลานิล                  | 3,194       | 3,733    | 3,189              | 3,723    | -                        | -        | 5                       | 10       | -                     | -        |
| ปลาไน                   | 12          | 15       | 12                 | 15       | -                        | -        | -                       | -        | -                     | -        |
| ปลาตะเพียน              | 1,042       | 1,401    | 1,040              | 1,398    | -                        | -        | 2                       | 3        | -                     | -        |
| ปลาสกลิต                | 38          | 39       | 38                 | 39       | -                        | -        | -                       | -        | -                     | -        |
| ปลาจิ้น                 | 8           | 12       | 8                  | 12       | -                        | -        | -                       | -        | -                     | -        |
| ปลาดุก                  | 1,738       | 2,599    | 1,728              | 2,593    | -                        | -        | 6                       | 6        | 4                     | 0        |
| ปลาช่อน                 | 71          | 92       | 70                 | 92       | -                        | -        | -                       | -        | 1                     | 0        |
| ปลาสร้อย                | 290         | 521      | 289                | 520      | -                        | -        | 1                       | 1        | -                     | -        |
| กึ่งก้ามกราม            | 2           | 4        | 2                  | 4        | -                        | -        | -                       | -        | -                     | -        |
| ปลาหมอเทศ               | 9           | 10       | 9                  | 10       | -                        | -        | -                       | -        | -                     | -        |
| ปลานู๋                  | -           | -        | -                  | -        | -                        | -        | -                       | -        | -                     | -        |
| ปลาแรด                  | 6           | 8        | 6                  | 8        | -                        | -        | -                       | -        | -                     | -        |
| ปลายี่สก                | 35          | 44       | 35                 | 44       | -                        | -        | -                       | -        | -                     | -        |
| ปลาสร้อย                | -           | -        | -                  | -        | -                        | -        | -                       | -        | -                     | -        |
| ปลาเทโพ                 | 12          | 16       | 12                 | 16       | -                        | -        | -                       | -        | -                     | -        |
| ปลาไหล                  | 1           | -        | 1                  | 0        | -                        | -        | -                       | -        | -                     | -        |
| ปลากะต๋                 | 1           | 2        | 1                  | 2        | -                        | -        | -                       | -        | -                     | -        |
| ปลาหมอไทย               | 65          | 78       | 64                 | 78       | -                        | -        | -                       | -        | 1                     | 0        |
| กบ                      | 19          | 11       | 14                 | 10       | -                        | -        | -                       | -        | 5                     | 1        |
| ตะพาบน้ำ                | -           | -        | -                  | -        | -                        | -        | -                       | -        | -                     | -        |
| ปลาชะโด                 | -           | -        | -                  | -        | -                        | -        | -                       | -        | -                     | -        |
| ปลานวลจันทร์            | 14          | 19       | 14                 | 19       | -                        | -        | -                       | -        | -                     | -        |
| ปลากด                   | 2           | 1        | 2                  | 1        | -                        | -        | -                       | -        | -                     | -        |
| ปลากะพงน้ำจืด           | 31          | 45       | 31                 | 45       | -                        | -        | -                       | -        | -                     | -        |
| ปลาอื่นๆ                | 22          | 19       | 22                 | 19       | -                        | -        | -                       | -        | -                     | -        |

เนื้อที่ (area) : ไร่ (rai)



ตารางที่ 13 : จำนวนฟาร์ม และเนื้อที่ของการเลี้ยงสัตว์น้ำจืด (เฉพาะที่มีผลผลิต) จำแนกตามประเภทการเลี้ยงและชนิดสัตว์น้ำ เป็นรายจังหวัด ปี 2566

Table 13 : No. of farms and area of fish farm (having product) by type of culture and species in each province, 2023.

อัตรัดัด

เนื้อที่ (area) : ไร่ (rai)

| ชนิดสัตว์น้ำ<br>Species | รวม (Total)    |                  | บ่อ (Pond culture) |                  | นา (Paddy-field culture) |                  | ร่องสวน (Ditch culture) |                  | กระชัง (Cage culture) |                  |
|-------------------------|----------------|------------------|--------------------|------------------|--------------------------|------------------|-------------------------|------------------|-----------------------|------------------|
|                         | ฟาร์ม<br>Farms | เนื้อที่<br>Area | ฟาร์ม<br>Farms     | เนื้อที่<br>Area | ฟาร์ม<br>Farms           | เนื้อที่<br>Area | ฟาร์ม<br>Farms          | เนื้อที่<br>Area | ฟาร์ม<br>Farms        | เนื้อที่<br>Area |
| รวม                     | 7,372          | 5,842            | 6,632              | 5,785            | 8                        | 11               | 15                      | 12               | 717                   | 34               |
| ปลานิล                  | 5,055          | 3,972            | 4,583              | 3,928            | 3                        | 6                | 11                      | 8                | 458                   | 30               |
| ปลาไน                   | 73             | 63               | 73                 | 63               | -                        | -                | -                       | -                | -                     | -                |
| ปลาตะเพียน              | 859            | 739              | 854                | 734              | 1                        | 1                | 4                       | 4                | -                     | -                |
| ปลาสลิด                 | 7              | 10               | 7                  | 10               | -                        | -                | -                       | -                | -                     | -                |
| ปลาจิ้น                 | 12             | 16               | 12                 | 16               | -                        | -                | -                       | -                | -                     | -                |
| ปลาดุก                  | 719            | 563              | 681                | 559              | 3                        | 3                | -                       | -                | 35                    | 1                |
| ปลาช่อน                 | 60             | 67               | 59                 | 66               | 1                        | 1                | -                       | -                | -                     | -                |
| ปลาสร้อย                | 198            | 228              | 198                | 228              | -                        | -                | -                       | -                | -                     | -                |
| กึ่งก้ามกราม            | 1              | 0                | 1                  | 0                | -                        | -                | -                       | -                | -                     | -                |
| ปลาหมอเทศ               | 3              | 2                | 3                  | 2                | -                        | -                | -                       | -                | -                     | -                |
| ปลานู๋                  | -              | 0                | -                  | -                | -                        | -                | -                       | -                | -                     | -                |
| ปลาแรด                  | 18             | 21               | 18                 | 21               | -                        | -                | -                       | -                | -                     | -                |
| ปลายี่สก                | 67             | 60               | 67                 | 60               | -                        | -                | -                       | -                | -                     | -                |
| ปลาสร้อย                | -              | -                | -                  | -                | -                        | -                | -                       | -                | -                     | -                |
| ปลาเทโพ                 | 2              | 3                | 2                  | 3                | -                        | -                | -                       | -                | -                     | -                |
| ปลาไหล                  | -              | -                | -                  | -                | -                        | -                | -                       | -                | -                     | -                |
| ปลากระดี่               | -              | -                | -                  | -                | -                        | -                | -                       | -                | -                     | -                |
| ปลาหมอไทย               | 29             | 53               | 28                 | 53               | -                        | -                | -                       | -                | 1                     | 0                |
| กบ                      | 15             | 2                | 11                 | 2                | -                        | -                | -                       | -                | 4                     | 0                |
| ตะพาบน้ำ                | -              | -                | -                  | -                | -                        | -                | -                       | -                | -                     | -                |
| ปลาชะโด                 | -              | -                | -                  | -                | -                        | -                | -                       | -                | -                     | -                |
| ปลานวลจันทร์            | 14             | 17               | 14                 | 17               | -                        | -                | -                       | -                | -                     | -                |
| ปลากด                   | 222            | 11               | 3                  | 8                | -                        | -                | -                       | -                | 219                   | 3                |
| ปลาจาระเม็ดน้ำจืด       | 12             | 9                | 12                 | 9                | -                        | -                | -                       | -                | -                     | -                |
| ปลาอื่นๆ                | 6              | 6                | 6                  | 6                | -                        | -                | -                       | -                | -                     | -                |

ตารางที่ 13 : จำนวนฟาร์ม และเนื้อที่ของการเลี้ยงสัตว์น้ำจืด (เฉพาะที่มีผลผลิต) จำแนกตามประเภทการเลี้ยงและชนิดสัตว์น้ำ เป็นรายจังหวัด ปี 2566

Table 13 : No. of farms and area of fish farm (having product) by type of culture and species in each province, 2023.

อุทัยธานี

เนื้อที่ (area) : ไร่ (rai)

| ชนิดสัตว์น้ำ<br>Species | รวม (Total)    |                  | บ่อ (Pond culture) |                  | นา (Paddy-field culture) |                  | ร่องสวน (Ditch culture) |                  | กระชัง (Cage culture) |                  |
|-------------------------|----------------|------------------|--------------------|------------------|--------------------------|------------------|-------------------------|------------------|-----------------------|------------------|
|                         | ฟาร์ม<br>Farms | เนื้อที่<br>Area | ฟาร์ม<br>Farms     | เนื้อที่<br>Area | ฟาร์ม<br>Farms           | เนื้อที่<br>Area | ฟาร์ม<br>Farms          | เนื้อที่<br>Area | ฟาร์ม<br>Farms        | เนื้อที่<br>Area |
| รวม                     | 5,959          | 5,117            | 5,419              | 5,091            | -                        | -                | 12                      | 11               | 528                   | 15               |
| ปลานิล                  | 2,797          | 2,455            | 2,607              | 2,442            | -                        | -                | 6                       | 7                | 184                   | 6                |
| ปลาไน                   | 7              | 6                | 7                  | 6                | -                        | -                | -                       | -                | -                     | -                |
| ปลาตะเพียน              | 819            | 691              | 803                | 690              | -                        | -                | 1                       | 1                | 15                    | 0                |
| ปลาสกลิต                | 60             | 46               | 59                 | 46               | -                        | -                | -                       | -                | 1                     | 0                |
| ปลาจิ้น                 | 1              | 2                | 1                  | 2                | -                        | -                | -                       | -                | -                     | -                |
| ปลาดุก                  | 1,117          | 1,054            | 1,099              | 1,051            | -                        | -                | 2                       | 2                | 16                    | 1                |
| ปลาช่อน                 | 59             | 89               | 58                 | 88               | -                        | -                | 1                       | 1                | -                     | -                |
| ปลาสร้อย                | 434            | 401              | 398                | 400              | -                        | -                | 1                       | 0                | 35                    | 1                |
| กึ่งก้ามกราม            | -              | -                | -                  | -                | -                        | -                | -                       | -                | -                     | -                |
| ปลาหมอเทศ               | 8              | 7                | 8                  | 7                | -                        | -                | -                       | -                | -                     | -                |
| ปลานู๋                  | 3              | 0                | 1                  | 0                | -                        | -                | -                       | -                | 2                     | 0                |
| ปลาแรด                  | 445            | 254              | 234                | 249              | -                        | -                | 1                       | 0                | 210                   | 5                |
| ปลายี่สก                | 40             | 34               | 40                 | 34               | -                        | -                | -                       | -                | -                     | -                |
| ปลาสร้อย                | -              | -                | -                  | -                | -                        | -                | -                       | -                | -                     | -                |
| ปลาเทโพ                 | 53             | 17               | 17                 | 16               | -                        | -                | -                       | -                | 36                    | 1                |
| ปลาไหล                  | -              | -                | -                  | -                | -                        | -                | -                       | -                | -                     | -                |
| ปลากระดี่               | -              | -                | -                  | -                | -                        | -                | -                       | -                | -                     | -                |
| ปลาหมอไทย               | 7              | 5                | 7                  | 5                | -                        | -                | -                       | -                | -                     | -                |
| กบ                      | 21             | 3                | 9                  | 2                | -                        | -                | -                       | -                | 12                    | 1                |
| ตะพาบน้ำ                | -              | -                | -                  | -                | -                        | -                | -                       | -                | -                     | -                |
| ปลาชะโด                 | 1              | 1                | 1                  | 1                | -                        | -                | -                       | -                | -                     | -                |
| ปลานวลจันทร์            | 12             | 10               | 12                 | 10               | -                        | -                | -                       | -                | -                     | -                |
| ปลากด                   | 2              | 0                | 1                  | 0                | -                        | -                | -                       | -                | 1                     | 0                |
| ปลาจาระเม็ดน้ำจืด       | 6              | 11               | 6                  | 11               | -                        | -                | -                       | -                | -                     | -                |
| ปลาอื่นๆ                | 67             | 31               | 51                 | 31               | -                        | -                | -                       | -                | 16                    | 0                |

ตารางที่ 13 : จำนวนฟาร์ม และเนื้อที่ของการเลี้ยงสัตว์น้ำจืด (เฉพาะที่มีผลผลิต) จำแนกตามประเภทการเลี้ยงและชนิดสัตว์น้ำ เป็นรายจังหวัด ปี 2566

Table 13 : No. of farms and area of fish farm (having product) by type of culture and species in each province, 2023.

กาฬสินธุ์

เนื้อที่ (area) : ไร่ (rai)

| ชนิดสัตว์น้ำ<br>Species | รวม (Total)    |                  | บ่อ (Pond culture) |                  | นา (Paddy-field culture) |                  | ร่องสวน (Ditch culture) |                  | กระชัง (Cage culture) |                  |
|-------------------------|----------------|------------------|--------------------|------------------|--------------------------|------------------|-------------------------|------------------|-----------------------|------------------|
|                         | ฟาร์ม<br>Farms | เนื้อที่<br>Area | ฟาร์ม<br>Farms     | เนื้อที่<br>Area | ฟาร์ม<br>Farms           | เนื้อที่<br>Area | ฟาร์ม<br>Farms          | เนื้อที่<br>Area | ฟาร์ม<br>Farms        | เนื้อที่<br>Area |
| รวม                     | 10,923         | 19,297           | 10,384             | 19,061           | 56                       | 113              | 10                      | 60               | 473                   | 63               |
| ปลานิล                  | 6,685          | 9,194            | 6,192              | 9,065            | 24                       | 61               | 3                       | 7                | 466                   | 61               |
| ปลาไน                   | 190            | 308              | 179                | 280              | 11                       | 28               | -                       | -                | -                     | -                |
| ปลาตะเพียน              | 2,162          | 2,028            | 2,135              | 2,003            | 19                       | 19               | 5                       | 5                | 3                     | 1                |
| ปลาสลิิด                | 11             | 6                | 11                 | 6                | -                        | -                | -                       | -                | -                     | -                |
| ปลาจิ้น                 | 2              | 1                | 2                  | 1                | -                        | -                | -                       | -                | -                     | -                |
| ปลาดุก                  | 647            | 1,284            | 643                | 1,231            | 2                        | 5                | 2                       | 48               | -                     | -                |
| ปลาช่อน                 | 29             | 142              | 29                 | 142              | -                        | -                | -                       | -                | -                     | -                |
| ปลาสรวย                 | 3              | 3                | 3                  | 3                | -                        | -                | -                       | -                | -                     | -                |
| กึ่งก้ามกราม            | 1,050          | 6,023            | 1,050              | 6,023            | -                        | -                | -                       | -                | -                     | -                |
| ปลาหมอเทศ               | 7              | 64               | 7                  | 64               | -                        | -                | -                       | -                | -                     | -                |
| ปลาบู่                  | -              | -                | -                  | -                | -                        | -                | -                       | -                | -                     | -                |
| ปลาแรด                  | -              | -                | -                  | -                | -                        | -                | -                       | -                | -                     | -                |
| ปลายี่สก                | 17             | 19               | 17                 | 19               | -                        | -                | -                       | -                | -                     | -                |
| ปลาสลาด                 | -              | -                | -                  | -                | -                        | -                | -                       | -                | -                     | -                |
| ปลาเทโพ                 | 2              | 1                | 2                  | 1                | -                        | -                | -                       | -                | -                     | -                |
| ปลาไหล                  | -              | -                | -                  | -                | -                        | -                | -                       | -                | -                     | -                |
| ปลากระดี่               | -              | -                | -                  | -                | -                        | -                | -                       | -                | -                     | -                |
| ปลาหมอไทย               | 22             | 120              | 22                 | 120              | -                        | -                | -                       | -                | -                     | -                |
| กบ                      | 26             | 28               | 24                 | 28               | -                        | -                | -                       | -                | 2                     | 0                |
| ตะพาบน้ำ                | -              | -                | -                  | -                | -                        | -                | -                       | -                | -                     | -                |
| ปลาชะโด                 | -              | -                | -                  | -                | -                        | -                | -                       | -                | -                     | -                |
| ปลานวลจันทร์            | 38             | 35               | 37                 | 34               | -                        | -                | -                       | -                | 1                     | 1                |
| ปลากด                   | 9              | 12               | 9                  | 12               | -                        | -                | -                       | -                | -                     | -                |
| ปลาจระเม็ดน้ำจืด        | -              | -                | -                  | -                | -                        | -                | -                       | -                | -                     | -                |
| ปลาอื่นๆ                | 23             | 29               | 22                 | 29               | -                        | -                | -                       | -                | 1                     | 0                |

ตารางที่ 13 : จำนวนฟาร์ม และเนื้อที่ของการเลี้ยงสัตว์น้ำจืด (เฉพาะที่มีผลผลิต) จำแนกตามประเภทการเลี้ยงและชนิดสัตว์น้ำ เป็นรายจังหวัด ปี 2566

Table 13 : No. of farms and area of fish farm (having product) by type of culture and species in each province, 2023.

ขอนแก่น

เนื้อที่ (area) : ไร่ (rai)

| ชนิดสัตว์น้ำ<br>Species | รวม (Total)    |                  | บ่อ (Pond culture) |                  | นา (Paddy-field culture) |                  | ร่องสวน (Ditch culture) |                  | กระชัง (Cage culture) |                  |
|-------------------------|----------------|------------------|--------------------|------------------|--------------------------|------------------|-------------------------|------------------|-----------------------|------------------|
|                         | ฟาร์ม<br>Farms | เนื้อที่<br>Area | ฟาร์ม<br>Farms     | เนื้อที่<br>Area | ฟาร์ม<br>Farms           | เนื้อที่<br>Area | ฟาร์ม<br>Farms          | เนื้อที่<br>Area | ฟาร์ม<br>Farms        | เนื้อที่<br>Area |
| รวม                     | 24,604         | 20,349           | 24,501             | 20,318           | -                        | -                | -                       | -                | 103                   | 31               |
| ปลานิล                  | 21,343         | 17,664           | 21,240             | 17,633           | -                        | -                | -                       | -                | 103                   | 31               |
| ปลาไน                   | -              | -                | -                  | -                | -                        | -                | -                       | -                | -                     | -                |
| ปลาตะเพียน              | 2,907          | 2,333            | 2,907              | 2,333            | -                        | -                | -                       | -                | -                     | -                |
| ปลาสลิิด                | -              | -                | -                  | -                | -                        | -                | -                       | -                | -                     | -                |
| ปลาจิ้น                 | -              | -                | -                  | -                | -                        | -                | -                       | -                | -                     | -                |
| ปลาดุก                  | 353            | 352              | 353                | 352              | -                        | -                | -                       | -                | -                     | -                |
| ปลาช่อน                 | -              | -                | -                  | -                | -                        | -                | -                       | -                | -                     | -                |
| ปลาสรวย                 | -              | -                | -                  | -                | -                        | -                | -                       | -                | -                     | -                |
| กึ่งก้ามกราม            | -              | -                | -                  | -                | -                        | -                | -                       | -                | -                     | -                |
| ปลาหมอเทศ               | -              | -                | -                  | -                | -                        | -                | -                       | -                | -                     | -                |
| ปลาบู๋                  | -              | -                | -                  | -                | -                        | -                | -                       | -                | -                     | -                |
| ปลาแรด                  | -              | -                | -                  | -                | -                        | -                | -                       | -                | -                     | -                |
| ปลายี่สก                | -              | -                | -                  | -                | -                        | -                | -                       | -                | -                     | -                |
| ปลาสลาด                 | -              | -                | -                  | -                | -                        | -                | -                       | -                | -                     | -                |
| ปลาเทโพ                 | -              | -                | -                  | -                | -                        | -                | -                       | -                | -                     | -                |
| ปลาไหล                  | -              | -                | -                  | -                | -                        | -                | -                       | -                | -                     | -                |
| ปลากระดี่               | -              | -                | -                  | -                | -                        | -                | -                       | -                | -                     | -                |
| ปลาหมอไทย               | -              | -                | -                  | -                | -                        | -                | -                       | -                | -                     | -                |
| กบ                      | 1              | 0                | 1                  | 0                | -                        | -                | -                       | -                | -                     | -                |
| ตะพาบน้ำ                | -              | -                | -                  | -                | -                        | -                | -                       | -                | -                     | -                |
| ปลาชะโด                 | -              | -                | -                  | -                | -                        | -                | -                       | -                | -                     | -                |
| ปลานวลจันทร์            | -              | -                | -                  | -                | -                        | -                | -                       | -                | -                     | -                |
| ปลากด                   | -              | -                | -                  | -                | -                        | -                | -                       | -                | -                     | -                |
| ปลากะพงน้ำจืด           | -              | -                | -                  | -                | -                        | -                | -                       | -                | -                     | -                |
| ปลาอื่นๆ                | -              | -                | -                  | -                | -                        | -                | -                       | -                | -                     | -                |

ตารางที่ 13 : จำนวนฟาร์ม และเนื้อที่ของการเลี้ยงสัตว์น้ำจืด (เฉพาะที่มีผลผลิต) จำแนกตามประเภทการเลี้ยงและชนิดสัตว์น้ำ เป็นรายจังหวัด ปี 2566

Table 13 : No. of farms and area of fish farm (having product) by type of culture and species in each province, 2023.

ชัยภูมิ

เนื้อที่ (area) : ไร่ (rai)

| ชนิดสัตว์น้ำ<br>Species | รวม (Total)    |                  | บ่อ (Pond culture) |                  | นา (Paddy-field culture) |                  | ร่องสวน (Ditch culture) |                  | กระชัง (Cage culture) |                  |
|-------------------------|----------------|------------------|--------------------|------------------|--------------------------|------------------|-------------------------|------------------|-----------------------|------------------|
|                         | ฟาร์ม<br>Farms | เนื้อที่<br>Area | ฟาร์ม<br>Farms     | เนื้อที่<br>Area | ฟาร์ม<br>Farms           | เนื้อที่<br>Area | ฟาร์ม<br>Farms          | เนื้อที่<br>Area | ฟาร์ม<br>Farms        | เนื้อที่<br>Area |
| รวม                     | 24,361         | 21,754           | 24,243             | 21,726           | 9                        | 8                | 1                       | 1                | 108                   | 19               |
| ปลานิล                  | 17,135         | 15,751           | 17,018             | 15,724           | 8                        | 7                | 1                       | 1                | 108                   | 19               |
| ปลาไน                   | -              | -                | -                  | -                | -                        | -                | -                       | -                | -                     | -                |
| ปลาตะเพียน              | 4,431          | 3,629            | 4,430              | 3,628            | 1                        | 1                | -                       | -                | -                     | -                |
| ปลาสลิิด                | -              | -                | -                  | -                | -                        | -                | -                       | -                | -                     | -                |
| ปลาจิ้น                 | -              | -                | -                  | -                | -                        | -                | -                       | -                | -                     | -                |
| ปลาดุก                  | 2,781          | 2,360            | 2,781              | 2,360            | -                        | -                | -                       | -                | -                     | -                |
| ปลาช่อน                 | -              | -                | -                  | -                | -                        | -                | -                       | -                | -                     | -                |
| ปลาสรวย                 | -              | -                | -                  | -                | -                        | -                | -                       | -                | -                     | -                |
| กึ่งก้ามกราม            | -              | -                | -                  | -                | -                        | -                | -                       | -                | -                     | -                |
| ปลาหมอเทศ               | -              | -                | -                  | -                | -                        | -                | -                       | -                | -                     | -                |
| ปลาบู๋                  | -              | -                | -                  | -                | -                        | -                | -                       | -                | -                     | -                |
| ปลาแรด                  | -              | -                | -                  | -                | -                        | -                | -                       | -                | -                     | -                |
| ปลายี่สก                | -              | -                | -                  | -                | -                        | -                | -                       | -                | -                     | -                |
| ปลาสลาด                 | -              | -                | -                  | -                | -                        | -                | -                       | -                | -                     | -                |
| ปลาเทโพ                 | -              | -                | -                  | -                | -                        | -                | -                       | -                | -                     | -                |
| ปลาไหล                  | -              | -                | -                  | -                | -                        | -                | -                       | -                | -                     | -                |
| ปลากระดี่               | -              | -                | -                  | -                | -                        | -                | -                       | -                | -                     | -                |
| ปลาหมอไทย               | 12             | 14               | 12                 | 14               | -                        | -                | -                       | -                | -                     | -                |
| กบ                      | 2              | 0                | 2                  | 0                | -                        | -                | -                       | -                | -                     | -                |
| ตะพาบน้ำ                | -              | -                | -                  | -                | -                        | -                | -                       | -                | -                     | -                |
| ปลาชะโด                 | -              | -                | -                  | -                | -                        | -                | -                       | -                | -                     | -                |
| ปลานวลจันทร์            | -              | -                | -                  | -                | -                        | -                | -                       | -                | -                     | -                |
| ปลากด                   | -              | -                | -                  | -                | -                        | -                | -                       | -                | -                     | -                |
| ปลากะพงน้ำจืด           | -              | -                | -                  | -                | -                        | -                | -                       | -                | -                     | -                |
| ปลาอื่นๆ                | -              | -                | -                  | -                | -                        | -                | -                       | -                | -                     | -                |

ตารางที่ 13 : จำนวนฟาร์ม และเนื้อที่ของการเลี้ยงสัตว์น้ำจืด (เฉพาะที่มีผลผลิต) จำแนกตามประเภทการเลี้ยงและชนิดสัตว์น้ำ เป็นรายจังหวัด ปี 2566

Table 13 : No. of farms and area of fish farm (having product) by type of culture and species in each province, 2023.

นครพนม

เนื้อที่ (area) : ไร่ (rai)

| ชนิดสัตว์น้ำ<br>Species | รวม (Total)    |                  | บ่อ (Pond culture) |                  | นา (Paddy-field culture) |                  | ร่องสวน (Ditch culture) |                  | กระชัง (Cage culture) |                  |
|-------------------------|----------------|------------------|--------------------|------------------|--------------------------|------------------|-------------------------|------------------|-----------------------|------------------|
|                         | ฟาร์ม<br>Farms | เนื้อที่<br>Area | ฟาร์ม<br>Farms     | เนื้อที่<br>Area | ฟาร์ม<br>Farms           | เนื้อที่<br>Area | ฟาร์ม<br>Farms          | เนื้อที่<br>Area | ฟาร์ม<br>Farms        | เนื้อที่<br>Area |
| รวม                     | 12,080         | 7,788            | 11,535             | 7,732            | 1                        | 1                | 4                       | 2                | 540                   | 53               |
| ปลานิล                  | 9,128          | 5,644            | 8,693              | 5,594            | -                        | -                | 2                       | 1                | 433                   | 49               |
| ปลาไน                   | 128            | 110              | 128                | 110              | -                        | -                | -                       | -                | -                     | -                |
| ปลาตะเพียน              | 1,324          | 935              | 1,297              | 933              | -                        | -                | 1                       | 1                | 26                    | 1                |
| ปลาสลิิด                | 3              | 4                | 3                  | 4                | -                        | -                | -                       | -                | -                     | -                |
| ปลาจีน                  | 20             | 18               | 20                 | 18               | -                        | -                | -                       | -                | -                     | -                |
| ปลาดุก                  | 1,099          | 795              | 1,097              | 794              | 1                        | 1                | 1                       | 0                | -                     | -                |
| ปลาช่อน                 | 39             | 26               | 39                 | 26               | -                        | -                | -                       | -                | -                     | -                |
| ปลาสรวย                 | 8              | 11               | 7                  | 11               | -                        | -                | -                       | -                | 1                     | 0                |
| กึ่งก้ามกราม            | 2              | -                | 2                  | 0                | -                        | -                | -                       | -                | -                     | -                |
| ปลาหมอเทศ               | 26             | 20               | 26                 | 20               | -                        | -                | -                       | -                | -                     | -                |
| ปลาบู๋                  | -              | -                | -                  | -                | -                        | -                | -                       | -                | -                     | -                |
| ปลาแรด                  | -              | -                | -                  | -                | -                        | -                | -                       | -                | -                     | -                |
| ปลายี่สก                | 7              | 10               | 7                  | 10               | -                        | -                | -                       | -                | -                     | -                |
| ปลาสลาด                 | -              | -                | -                  | -                | -                        | -                | -                       | -                | -                     | -                |
| ปลาเทโพ                 | 2              | 1                | 2                  | 1                | -                        | -                | -                       | -                | -                     | -                |
| ปลาไหล                  | 1              | 1                | 1                  | 1                | -                        | -                | -                       | -                | -                     | -                |
| ปลากระดี่               | -              | -                | -                  | -                | -                        | -                | -                       | -                | -                     | -                |
| ปลาหมอไทย               | 43             | 36               | 43                 | 36               | -                        | -                | -                       | -                | -                     | -                |
| กบ                      | 85             | 97               | 85                 | 97               | -                        | -                | -                       | -                | -                     | -                |
| ตะพาบน้ำ                | 1              | 0                | 1                  | 0                | -                        | -                | -                       | -                | -                     | -                |
| ปลาชะโด                 | -              | -                | -                  | -                | -                        | -                | -                       | -                | -                     | -                |
| ปลานวลจันทร์            | 46             | 40               | 46                 | 40               | -                        | -                | -                       | -                | -                     | -                |
| ปลากด                   | 7              | 4                | 6                  | 4                | -                        | -                | -                       | -                | 1                     | 0                |
| ปลาจาระเม็ดน้ำจืด       | 7              | 12               | 7                  | 12               | -                        | -                | -                       | -                | -                     | -                |
| ปลาอื่นๆ                | 104            | 24               | 25                 | 21               | -                        | -                | -                       | -                | 79                    | 3                |

ตารางที่ 13 : จำนวนฟาร์ม และเนื้อที่ของการเลี้ยงสัตว์น้ำจืด (เฉพาะที่มีผลผลิต) จำแนกตามประเภทการเลี้ยงและชนิดสัตว์น้ำ เป็นรายจังหวัด ปี 2566

Table 13 : No. of farms and area of fish farm (having product) by type of culture and species in each province, 2023.

นครราชสีมา เนื้อที่ (area) : ไร่ (rai)

| ชนิดสัตว์น้ำ<br>Species | รวม (Total)    |                  | บ่อ (Pond culture) |                  | นา (Paddy-field culture) |                  | ร่องสวน (Ditch culture) |                  | กระชัง (Cage culture) |                  |
|-------------------------|----------------|------------------|--------------------|------------------|--------------------------|------------------|-------------------------|------------------|-----------------------|------------------|
|                         | ฟาร์ม<br>Farms | เนื้อที่<br>Area | ฟาร์ม<br>Farms     | เนื้อที่<br>Area | ฟาร์ม<br>Farms           | เนื้อที่<br>Area | ฟาร์ม<br>Farms          | เนื้อที่<br>Area | ฟาร์ม<br>Farms        | เนื้อที่<br>Area |
| รวม                     | 17,671         | 21,238           | 17,391             | 21,090           | 20                       | 28               | 62                      | 93               | 198                   | 27               |
| ปลานิล                  | 13,039         | 16,013           | 12,786             | 15,904           | 11                       | 14               | 45                      | 68               | 197                   | 27               |
| ปลาไน                   | 22             | 24               | 22                 | 24               | -                        | -                | -                       | -                | -                     | -                |
| ปลาตะเพียน              | 1,422          | 1,492            | 1,411              | 1,474            | 2                        | 2                | 9                       | 16               | -                     | -                |
| ปลาสกลิต                | 9              | 8                | 8                  | 6                | -                        | -                | 1                       | 2                | -                     | -                |
| ปลาจิ้น                 | 3              | 3                | 3                  | 3                | -                        | -                | -                       | -                | -                     | -                |
| ปลาดุก                  | 2,948          | 3,444            | 2,935              | 3,426            | 7                        | 12               | 6                       | 6                | -                     | -                |
| ปลาช่อน                 | 87             | 83               | 86                 | 82               | -                        | -                | 1                       | 1                | -                     | -                |
| ปลาสร้อย                | 14             | 19               | 14                 | 19               | -                        | -                | -                       | -                | -                     | -                |
| กึ่งก้ามกราม            | 5              | 20               | 5                  | 20               | -                        | -                | -                       | -                | -                     | -                |
| ปลาหมอเทศ               | -              | -                | -                  | -                | -                        | -                | -                       | -                | -                     | -                |
| ปลาบู่                  | -              | -                | -                  | -                | -                        | -                | -                       | -                | -                     | -                |
| ปลาแรด                  | 1              | 10               | 1                  | 10               | -                        | -                | -                       | -                | -                     | -                |
| ปลายี่สก                | 3              | 6                | 3                  | 6                | -                        | -                | -                       | -                | -                     | -                |
| ปลาสร้อย                | -              | -                | -                  | -                | -                        | -                | -                       | -                | -                     | -                |
| ปลาเทโพ                 | 1              | 2                | 1                  | 2                | -                        | -                | -                       | -                | -                     | -                |
| ปลาไหล                  | 1              | 0                | 1                  | 0                | -                        | -                | -                       | -                | -                     | -                |
| ปลากรวด                 | -              | -                | -                  | -                | -                        | -                | -                       | -                | -                     | -                |
| ปลาหมอไทย               | 89             | 96               | 89                 | 96               | -                        | -                | -                       | -                | -                     | -                |
| กบ                      | 9              | 1                | 8                  | 1                | -                        | -                | -                       | -                | 1                     | 0                |
| ตะพาบน้ำ                | 1              | 0                | 1                  | 0                | -                        | -                | -                       | -                | -                     | -                |
| ปลาชะโด                 | -              | -                | -                  | -                | -                        | -                | -                       | -                | -                     | -                |
| ปลานวลจันทร์            | 2              | 1                | 2                  | 1                | -                        | -                | -                       | -                | -                     | -                |
| ปลากด                   | 1              | 1                | 1                  | 1                | -                        | -                | -                       | -                | -                     | -                |
| ปลาจาระเม็ดน้ำจืด       | 9              | 11               | 9                  | 11               | -                        | -                | -                       | -                | -                     | -                |
| ปลาอื่นๆ                | 5              | 4                | 5                  | 4                | -                        | -                | -                       | -                | -                     | -                |

ตารางที่ 13 : จำนวนฟาร์ม และเนื้อที่ของการเลี้ยงสัตว์น้ำจืด (เฉพาะที่มีผลผลิต) จำแนกตามประเภทการเลี้ยงและชนิดสัตว์น้ำ เป็นรายจังหวัด ปี 2566

Table 13 : No. of farms and area of fish farm (having product) by type of culture and species in each province, 2023.

หนองคาย

เนื้อที่ (area) : ไร่ (rai)

| ชนิดสัตว์น้ำ<br>Species | รวม (Total)    |                  | บ่อ (Pond culture) |                  | นา (Paddy-field culture) |                  | ร่องสวน (Ditch culture) |                  | กระชัง (Cage culture) |                  |
|-------------------------|----------------|------------------|--------------------|------------------|--------------------------|------------------|-------------------------|------------------|-----------------------|------------------|
|                         | ฟาร์ม<br>Farms | เนื้อที่<br>Area | ฟาร์ม<br>Farms     | เนื้อที่<br>Area | ฟาร์ม<br>Farms           | เนื้อที่<br>Area | ฟาร์ม<br>Farms          | เนื้อที่<br>Area | ฟาร์ม<br>Farms        | เนื้อที่<br>Area |
| รวม                     | 9,776          | 11,997           | 9,465              | 11,907           | 7                        | 12               | 30                      | 34               | 274                   | 44               |
| ปลานิล                  | 7,010          | 9,546            | 6,725              | 9,478            | 2                        | 4                | 15                      | 20               | 268                   | 44               |
| ปลาไน                   | 145            | 124              | 144                | 123              | 1                        | 1                | -                       | -                | -                     | -                |
| ปลาตะเพียน              | 1,219          | 1,097            | 1,208              | 1,083            | 1                        | 3                | 10                      | 11               | -                     | -                |
| ปลาสลิิด                | 12             | 10               | 11                 | 9                | -                        | -                | 1                       | 1                | -                     | -                |
| ปลาจีน                  | 20             | 62               | 19                 | 62               | -                        | -                | 1                       | 0                | -                     | -                |
| ปลาดุก                  | 869            | 670              | 866                | 665              | 2                        | 3                | 1                       | 2                | -                     | -                |
| ปลาช่อน                 | 37             | 31               | 36                 | 30               | 1                        | 1                | -                       | -                | -                     | -                |
| ปลาสรวย                 | 69             | 96               | 69                 | 96               | -                        | -                | -                       | -                | -                     | -                |
| กึ่งก้ามกราม            | 5              | 25               | 5                  | 25               | -                        | -                | -                       | -                | -                     | -                |
| ปลาหมอเทศ               | 28             | 20               | 27                 | 20               | -                        | -                | -                       | -                | 1                     | 0                |
| ปลาบู๋                  | -              | -                | -                  | -                | -                        | -                | -                       | -                | -                     | -                |
| ปลาแรด                  | 4              | 6                | 4                  | 6                | -                        | -                | -                       | -                | -                     | -                |
| ปลายี่สก                | 13             | 16               | 13                 | 16               | -                        | -                | -                       | -                | -                     | -                |
| ปลาสลาด                 | -              | -                | -                  | -                | -                        | -                | -                       | -                | -                     | -                |
| ปลาเทโพ                 | -              | -                | -                  | -                | -                        | -                | -                       | -                | -                     | -                |
| ปลาไหล                  | -              | -                | -                  | -                | -                        | -                | -                       | -                | -                     | -                |
| ปลากะต๋                 | 1              | 1                | 1                  | 1                | -                        | -                | -                       | -                | -                     | -                |
| ปลาหมอไทย               | 18             | 15               | 18                 | 15               | -                        | -                | -                       | -                | -                     | -                |
| กบ                      | 15             | 5                | 10                 | 5                | -                        | -                | 1                       | 0                | 4                     | 0                |
| ตะพาบน้ำ                | -              | -                | -                  | -                | -                        | -                | -                       | -                | -                     | -                |
| ปลาชะโด                 | 1              | 1                | 1                  | 1                | -                        | -                | -                       | -                | -                     | -                |
| ปลานวลจันทร์            | 66             | 52               | 66                 | 52               | -                        | -                | -                       | -                | -                     | -                |
| ปลากด                   | 196            | 172              | 195                | 172              | -                        | -                | 1                       | 0                | -                     | -                |
| ปลาจาระเม็ดน้ำจืด       | 9              | 6                | 9                  | 6                | -                        | -                | -                       | -                | -                     | -                |
| ปลาอื่นๆ                | 39             | 42               | 38                 | 42               | -                        | -                | -                       | -                | 1                     | 0                |



ตารางที่ 13 : จำนวนฟาร์ม และเนื้อที่ของการเลี้ยงสัตว์น้ำจืด (เฉพาะที่มีผลผลิต) จำแนกตามประเภทการเลี้ยงและชนิดสัตว์น้ำ เป็นรายจังหวัด ปี 2566

Table 13 : No. of farms and area of fish farm (having product) by type of culture and species in each province, 2023.

ปีงบประมาณ

เนื้อที่ (area) : ไร่ (rai)

| ชนิดสัตว์น้ำ<br>Species | รวม (Total)    |                  | บ่อ (Pond culture) |                  | นา (Paddy-field culture) |                  | ร่องสวน (Ditch culture) |                  | กระชัง (Cage culture) |                  |
|-------------------------|----------------|------------------|--------------------|------------------|--------------------------|------------------|-------------------------|------------------|-----------------------|------------------|
|                         | ฟาร์ม<br>Farms | เนื้อที่<br>Area | ฟาร์ม<br>Farms     | เนื้อที่<br>Area | ฟาร์ม<br>Farms           | เนื้อที่<br>Area | ฟาร์ม<br>Farms          | เนื้อที่<br>Area | ฟาร์ม<br>Farms        | เนื้อที่<br>Area |
| รวม                     | 9,598          | 8,275            | 9,571              | 8,268            | -                        | -                | 3                       | 2                | 24                    | 5                |
| ปลานิล                  | 4,530          | 3,863            | 4,513              | 3,857            | -                        | -                | 1                       | 1                | 16                    | 5                |
| ปลาไน                   | 38             | 33               | 38                 | 33               | -                        | -                | -                       | -                | -                     | -                |
| ปลาตะเพียน              | 1,193          | 1,047            | 1,192              | 1,047            | -                        | -                | 1                       | 0                | -                     | -                |
| ปลาสลิิด                | 10             | 9                | 10                 | 9                | -                        | -                | -                       | -                | -                     | -                |
| ปลาจิ้น                 | 2              | 3                | 2                  | 3                | -                        | -                | -                       | -                | -                     | -                |
| ปลาดุก                  | 3,620          | 3,133            | 3,620              | 3,133            | -                        | -                | -                       | -                | -                     | -                |
| ปลาช่อน                 | 18             | 16               | 17                 | 15               | -                        | -                | 1                       | 1                | -                     | -                |
| ปลาสรวย                 | 44             | 38               | 44                 | 38               | -                        | -                | -                       | -                | -                     | -                |
| กึ่งก้ามกราม            | 3              | 10               | 3                  | 10               | -                        | -                | -                       | -                | -                     | -                |
| ปลาหมอเทศ               | 1              | 1                | 1                  | 1                | -                        | -                | -                       | -                | -                     | -                |
| ปลาบู๋                  | -              | -                | -                  | -                | -                        | -                | -                       | -                | -                     | -                |
| ปลาแรด                  | 11             | 12               | 11                 | 12               | -                        | -                | -                       | -                | -                     | -                |
| ปลายี่สก                | 6              | 8                | 6                  | 8                | -                        | -                | -                       | -                | -                     | -                |
| ปลาสรลาด                | -              | -                | -                  | -                | -                        | -                | -                       | -                | -                     | -                |
| ปลาเทโพ                 | 1              | 4                | 1                  | 4                | -                        | -                | -                       | -                | -                     | -                |
| ปลาไหล                  | -              | -                | -                  | -                | -                        | -                | -                       | -                | -                     | -                |
| ปลากระดี่               | -              | -                | -                  | -                | -                        | -                | -                       | -                | -                     | -                |
| ปลาหมอไทย               | 76             | 71               | 75                 | 71               | -                        | -                | -                       | -                | 1                     | 0                |
| กบ                      | 14             | 3                | 7                  | 3                | -                        | -                | -                       | -                | 7                     | 0                |
| ตะพาบน้ำ                | -              | -                | -                  | -                | -                        | -                | -                       | -                | -                     | -                |
| ปลาชะโด                 | -              | -                | -                  | -                | -                        | -                | -                       | -                | -                     | -                |
| ปลานวลจันทร์            | 19             | 12               | 19                 | 12               | -                        | -                | -                       | -                | -                     | -                |
| ปลากด                   | 10             | 10               | 10                 | 10               | -                        | -                | -                       | -                | -                     | -                |
| ปลาจาระเม็ดน้ำจืด       | 1              | 1                | 1                  | 1                | -                        | -                | -                       | -                | -                     | -                |
| ปลาอื่นๆ                | 1              | 1                | 1                  | 1                | -                        | -                | -                       | -                | -                     | -                |

ตารางที่ 13 : จำนวนฟาร์ม และเนื้อที่ของการเลี้ยงสัตว์น้ำจืด (เฉพาะที่มีผลผลิต) จำแนกตามประเภทการเลี้ยงและชนิดสัตว์น้ำ เป็นรายจังหวัด ปี 2566

Table 13 : No. of farms and area of fish farm (having product) by type of culture and species in each province, 2023.

บุรีรัมย์

เนื้อที่ (area) : ไร่ (rai)

| ชนิดสัตว์น้ำ<br>Species | รวม (Total)    |                  | บ่อ (Pond culture) |                  | นา (Paddy-field culture) |                  | ร่องสวน (Ditch culture) |                  | กระชัง (Cage culture) |                  |
|-------------------------|----------------|------------------|--------------------|------------------|--------------------------|------------------|-------------------------|------------------|-----------------------|------------------|
|                         | ฟาร์ม<br>Farms | เนื้อที่<br>Area | ฟาร์ม<br>Farms     | เนื้อที่<br>Area | ฟาร์ม<br>Farms           | เนื้อที่<br>Area | ฟาร์ม<br>Farms          | เนื้อที่<br>Area | ฟาร์ม<br>Farms        | เนื้อที่<br>Area |
| รวม                     | 13,333         | 9,418            | 13,284             | 9,402            | 2                        | 3                | 12                      | 7                | 35                    | 6                |
| ปลานิล                  | 10,036         | 7,198            | 9,998              | 7,186            | 1                        | 1                | 11                      | 6                | 26                    | 5                |
| ปลาไน                   | 57             | 34               | 57                 | 34               | -                        | -                | -                       | -                | -                     | -                |
| ปลาตะเพียน              | 1,534          | 1,043            | 1,532              | 1,040            | 1                        | 2                | 1                       | 1                | -                     | -                |
| ปลาสกลิต                | 8              | 5                | 8                  | 5                | -                        | -                | -                       | -                | -                     | -                |
| ปลาจิ้น                 | 2              | 4                | 2                  | 4                | -                        | -                | -                       | -                | -                     | -                |
| ปลาดุก                  | 1,597          | 1,055            | 1,594              | 1,055            | -                        | -                | -                       | -                | 3                     | 0                |
| ปลาช่อน                 | 29             | 33               | 29                 | 33               | -                        | -                | -                       | -                | -                     | -                |
| ปลาสร้อย                | 5              | 3                | 5                  | 3                | -                        | -                | -                       | -                | -                     | -                |
| กึ่งก้ามกราม            | 1              | 3                | 1                  | 3                | -                        | -                | -                       | -                | -                     | -                |
| ปลาหมอเทศ               | 3              | 1                | 3                  | 1                | -                        | -                | -                       | -                | -                     | -                |
| ปลาบู่                  | -              | -                | -                  | -                | -                        | -                | -                       | -                | -                     | -                |
| ปลาแรด                  | -              | -                | -                  | -                | -                        | -                | -                       | -                | -                     | -                |
| ปลายี่สก                | 2              | 1                | 2                  | 1                | -                        | -                | -                       | -                | -                     | -                |
| ปลาสร้อย                | -              | -                | -                  | -                | -                        | -                | -                       | -                | -                     | -                |
| ปลาเทโพ                 | 1              | 1                | 1                  | 1                | -                        | -                | -                       | -                | -                     | -                |
| ปลาไหล                  | -              | -                | -                  | -                | -                        | -                | -                       | -                | -                     | -                |
| ปลากระดี่               | -              | -                | -                  | -                | -                        | -                | -                       | -                | -                     | -                |
| ปลาหมอไทย               | 6              | 7                | 6                  | 7                | -                        | -                | -                       | -                | -                     | -                |
| กบ                      | 32             | 13               | 26                 | 12               | -                        | -                | -                       | -                | 6                     | 1                |
| ตะพาบน้ำ                | -              | -                | -                  | -                | -                        | -                | -                       | -                | -                     | -                |
| ปลาชะโด                 | -              | -                | -                  | -                | -                        | -                | -                       | -                | -                     | -                |
| ปลานวลจันทร์            | 8              | 7                | 8                  | 7                | -                        | -                | -                       | -                | -                     | -                |
| ปลากด                   | 1              | 1                | 1                  | 1                | -                        | -                | -                       | -                | -                     | -                |
| ปลาจาระเม็ดน้ำจืด       | 3              | 1                | 3                  | 1                | -                        | -                | -                       | -                | -                     | -                |
| ปลาอื่นๆ                | 8              | 8                | 8                  | 8                | -                        | -                | -                       | -                | -                     | -                |

ตารางที่ 13 : จำนวนฟาร์ม และเนื้อที่ของการเลี้ยงสัตว์น้ำจืด (เฉพาะที่มีผลผลิต) จำแนกตามประเภทการเลี้ยงและชนิดสัตว์น้ำ เป็นรายจังหวัด ปี 2566

Table 13 : No. of farms and area of fish farm (having product) by type of culture and species in each province, 2023.

มหาสารคาม เนื้อที่ (area) : ไร่ (rai)

| ชนิดสัตว์น้ำ<br>Species | รวม (Total)    |                  | บ่อ (Pond culture) |                  | นา (Paddy-field culture) |                  | ร่องสวน (Ditch culture) |                  | กระชัง (Cage culture) |                  |
|-------------------------|----------------|------------------|--------------------|------------------|--------------------------|------------------|-------------------------|------------------|-----------------------|------------------|
|                         | ฟาร์ม<br>Farms | เนื้อที่<br>Area | ฟาร์ม<br>Farms     | เนื้อที่<br>Area | ฟาร์ม<br>Farms           | เนื้อที่<br>Area | ฟาร์ม<br>Farms          | เนื้อที่<br>Area | ฟาร์ม<br>Farms        | เนื้อที่<br>Area |
| รวม                     | 15,338         | 14,759           | 15,200             | 14,740           | -                        | -                | 4                       | 4                | 134                   | 15               |
| ปลานิล                  | 9,464          | 8,476            | 9,410              | 8,465            | -                        | -                | 3                       | 3                | 51                    | 8                |
| ปลาไน                   | 223            | 230              | 223                | 230              | -                        | -                | -                       | -                | -                     | -                |
| ปลาตะเพียน              | 3,406          | 3,640            | 3,406              | 3,640            | -                        | -                | -                       | -                | -                     | -                |
| ปลาสลิิด                | 16             | 17               | 16                 | 17               | -                        | -                | -                       | -                | -                     | -                |
| ปลาจิ้น                 | 5              | 4                | 5                  | 4                | -                        | -                | -                       | -                | -                     | -                |
| ปลาดุก                  | 1,945          | 2,044            | 1,940              | 2,041            | -                        | -                | 1                       | 1                | 4                     | 2                |
| ปลาช่อน                 | 8              | 4                | 8                  | 4                | -                        | -                | -                       | -                | -                     | -                |
| ปลาสรวย                 | 6              | 5                | 6                  | 5                | -                        | -                | -                       | -                | -                     | -                |
| กึ่งก้ามกราม            | 4              | 7                | 4                  | 7                | -                        | -                | -                       | -                | -                     | -                |
| ปลาหมอเทศ               | 2              | 3                | 2                  | 3                | -                        | -                | -                       | -                | -                     | -                |
| ปลาบู๋                  | -              | -                | -                  | -                | -                        | -                | -                       | -                | -                     | -                |
| ปลาแรด                  | -              | -                | -                  | -                | -                        | -                | -                       | -                | -                     | -                |
| ปลายี่สก                | 60             | 64               | 60                 | 64               | -                        | -                | -                       | -                | -                     | -                |
| ปลาสรลาด                | -              | -                | -                  | -                | -                        | -                | -                       | -                | -                     | -                |
| ปลาเทโพ                 | 2              | 3                | 2                  | 3                | -                        | -                | -                       | -                | -                     | -                |
| ปลาไหล                  | -              | -                | -                  | -                | -                        | -                | -                       | -                | -                     | -                |
| ปลากระดี่               | -              | -                | -                  | -                | -                        | -                | -                       | -                | -                     | -                |
| ปลาหมอไทย               | 13             | 8                | 12                 | 8                | -                        | -                | -                       | -                | 1                     | 0                |
| กบ                      | 134            | 211              | 56                 | 206              | -                        | -                | -                       | -                | 78                    | 5                |
| ตะพาบน้ำ                | -              | -                | -                  | -                | -                        | -                | -                       | -                | -                     | -                |
| ปลาชะโด                 | -              | -                | -                  | -                | -                        | -                | -                       | -                | -                     | -                |
| ปลานวลจันทร์            | 36             | 25               | 36                 | 25               | -                        | -                | -                       | -                | -                     | -                |
| ปลากด                   | 4              | 9                | 4                  | 9                | -                        | -                | -                       | -                | -                     | -                |
| ปลาจาระเม็ดน้ำจืด       | 2              | 4                | 2                  | 4                | -                        | -                | -                       | -                | -                     | -                |
| ปลาอื่นๆ                | 8              | 5                | 8                  | 5                | -                        | -                | -                       | -                | -                     | -                |

ตารางที่ 13 : จำนวนฟาร์ม และเนื้อที่ของการเลี้ยงสัตว์น้ำจืด (เฉพาะที่มีผลผลิต) จำแนกตามประเภทการเลี้ยงและชนิดสัตว์น้ำ เป็นรายจังหวัด ปี 2566

Table 13 : No. of farms and area of fish farm (having product) by type of culture and species in each province, 2023.

ยโสธร

เนื้อที่ (area) : ไร่ (rai)

| ชนิดสัตว์น้ำ<br>Species | รวม (Total)    |                  | บ่อ (Pond culture) |                  | นา (Paddy-field culture) |                  | ร่องสวน (Ditch culture) |                  | กระชัง (Cage culture) |                  |
|-------------------------|----------------|------------------|--------------------|------------------|--------------------------|------------------|-------------------------|------------------|-----------------------|------------------|
|                         | ฟาร์ม<br>Farms | เนื้อที่<br>Area | ฟาร์ม<br>Farms     | เนื้อที่<br>Area | ฟาร์ม<br>Farms           | เนื้อที่<br>Area | ฟาร์ม<br>Farms          | เนื้อที่<br>Area | ฟาร์ม<br>Farms        | เนื้อที่<br>Area |
| รวม                     | 6,013          | 5,292            | 5,948              | 5,276            | 1                        | 1                | -                       | -                | 64                    | 15               |
| ปลานิล                  | 2,732          | 2,454            | 2,668              | 2,439            | -                        | -                | -                       | -                | 64                    | 15               |
| ปลาไน                   | 116            | 107              | 116                | 107              | -                        | -                | -                       | -                | -                     | -                |
| ปลาตะเพียน              | 2,548          | 2,172            | 2,547              | 2,171            | 1                        | 1                | -                       | -                | -                     | -                |
| ปลาสลิิด                | 5              | 3                | 5                  | 3                | -                        | -                | -                       | -                | -                     | -                |
| ปลาจิ้น                 | 2              | 2                | 2                  | 2                | -                        | -                | -                       | -                | -                     | -                |
| ปลาดุก                  | 482            | 433              | 482                | 433              | -                        | -                | -                       | -                | -                     | -                |
| ปลาช่อน                 | 2              | 2                | 2                  | 2                | -                        | -                | -                       | -                | -                     | -                |
| ปลาสรวย                 | 8              | 9                | 8                  | 9                | -                        | -                | -                       | -                | -                     | -                |
| กึ่งก้ามกราม            | 1              | 1                | 1                  | 1                | -                        | -                | -                       | -                | -                     | -                |
| ปลาหมอเทศ               | 1              | 1                | 1                  | 1                | -                        | -                | -                       | -                | -                     | -                |
| ปลานู๋                  | -              | -                | -                  | -                | -                        | -                | -                       | -                | -                     | -                |
| ปลาแรด                  | -              | -                | -                  | -                | -                        | -                | -                       | -                | -                     | -                |
| ปลายี่สก                | 8              | 7                | 8                  | 7                | -                        | -                | -                       | -                | -                     | -                |
| ปลาสลาด                 | -              | -                | -                  | -                | -                        | -                | -                       | -                | -                     | -                |
| ปลาเทโพ                 | 9              | 10               | 9                  | 10               | -                        | -                | -                       | -                | -                     | -                |
| ปลาไหล                  | -              | -                | -                  | -                | -                        | -                | -                       | -                | -                     | -                |
| ปลากระดี่               | -              | -                | -                  | -                | -                        | -                | -                       | -                | -                     | -                |
| ปลาหมอไทย               | 45             | 32               | 45                 | 32               | -                        | -                | -                       | -                | -                     | -                |
| กบ                      | 16             | 22               | 16                 | 22               | -                        | -                | -                       | -                | -                     | -                |
| ตะพาบน้ำ                | -              | -                | -                  | -                | -                        | -                | -                       | -                | -                     | -                |
| ปลาชะโด                 | -              | -                | -                  | -                | -                        | -                | -                       | -                | -                     | -                |
| ปลานวลจันทร์            | 35             | 35               | 35                 | 35               | -                        | -                | -                       | -                | -                     | -                |
| ปลากด                   | -              | -                | -                  | -                | -                        | -                | -                       | -                | -                     | -                |
| ปลาจระเม็ดน้ำจืด        | -              | -                | -                  | -                | -                        | -                | -                       | -                | -                     | -                |
| ปลาอื่นๆ                | 3              | 2                | 3                  | 2                | -                        | -                | -                       | -                | -                     | -                |

ตารางที่ 13 : จำนวนฟาร์ม และเนื้อที่ของการเลี้ยงสัตว์น้ำจืด (เฉพาะที่มีผลผลิต) จำแนกตามประเภทการเลี้ยงและชนิดสัตว์น้ำ เป็นรายจังหวัด ปี 2566

Table 13 : No. of farms and area of fish farm (having product) by type of culture and species in each province, 2023.

ร้อยเอ็ด

เนื้อที่ (area) : ไร่ (rai)

| ชนิดสัตว์น้ำ<br>Species | รวม (Total)    |                  | บ่อ (Pond culture) |                  | นา (Paddy-field culture) |                  | ร่องสวน (Ditch culture) |                  | กระชัง (Cage culture) |                  |
|-------------------------|----------------|------------------|--------------------|------------------|--------------------------|------------------|-------------------------|------------------|-----------------------|------------------|
|                         | ฟาร์ม<br>Farms | เนื้อที่<br>Area | ฟาร์ม<br>Farms     | เนื้อที่<br>Area | ฟาร์ม<br>Farms           | เนื้อที่<br>Area | ฟาร์ม<br>Farms          | เนื้อที่<br>Area | ฟาร์ม<br>Farms        | เนื้อที่<br>Area |
| รวม                     | 18,430         | 15,413           | 18,316             | 15,274           | 58                       | 118              | 3                       | 2                | 53                    | 19               |
| ปลานิล                  | 11,616         | 9,973            | 11,553             | 9,911            | 18                       | 50               | 1                       | 0                | 44                    | 12               |
| ปลาไน                   | 291            | 277              | 276                | 257              | 15                       | 20               | -                       | -                | -                     | -                |
| ปลาตะเพียน              | 4,633          | 3,214            | 4,613              | 3,173            | 17                       | 38               | 2                       | 2                | 1                     | 1                |
| ปลาสกลิต                | 13             | 10               | 13                 | 10               | -                        | -                | -                       | -                | -                     | -                |
| ปลาจิ้น                 | 14             | 11               | 14                 | 11               | -                        | -                | -                       | -                | -                     | -                |
| ปลาดุก                  | 1,587          | 1,443            | 1,575              | 1,430            | 8                        | 10               | -                       | -                | 4                     | 3                |
| ปลาช่อน                 | 26             | 32               | 26                 | 32               | -                        | -                | -                       | -                | -                     | -                |
| ปลาสร้อย                | 18             | 21               | 18                 | 21               | -                        | -                | -                       | -                | -                     | -                |
| กึ่งก้ามกราม            | 75             | 267              | 75                 | 267              | -                        | -                | -                       | -                | -                     | -                |
| ปลาหมอเทศ               | 9              | 12               | 9                  | 12               | -                        | -                | -                       | -                | -                     | -                |
| ปลานู๋                  | 1              | 5                | 1                  | 5                | -                        | -                | -                       | -                | -                     | -                |
| ปลาแรด                  | -              | -                | -                  | -                | -                        | -                | -                       | -                | -                     | -                |
| ปลายี่สก                | 20             | 14               | 20                 | 14               | -                        | -                | -                       | -                | -                     | -                |
| ปลาสร้อย                | -              | -                | -                  | -                | -                        | -                | -                       | -                | -                     | -                |
| ปลาเทโพ                 | 4              | 3                | 4                  | 3                | -                        | -                | -                       | -                | -                     | -                |
| ปลาไหล                  | -              | -                | -                  | -                | -                        | -                | -                       | -                | -                     | -                |
| ปลากระดี่               | -              | -                | -                  | -                | -                        | -                | -                       | -                | -                     | -                |
| ปลาหมอไทย               | 20             | 24               | 20                 | 24               | -                        | -                | -                       | -                | -                     | -                |
| กบ                      | 12             | 12               | 8                  | 9                | -                        | -                | -                       | -                | 4                     | 3                |
| ตะพาบน้ำ                | -              | -                | -                  | -                | -                        | -                | -                       | -                | -                     | -                |
| ปลาชะโด                 | -              | -                | -                  | -                | -                        | -                | -                       | -                | -                     | -                |
| ปลานวลจันทร์            | 64             | 42               | 64                 | 42               | -                        | -                | -                       | -                | -                     | -                |
| ปลากด                   | 3              | 2                | 3                  | 2                | -                        | -                | -                       | -                | -                     | -                |
| ปลาจาระเม็ดน้ำจืด       | 4              | 4                | 4                  | 4                | -                        | -                | -                       | -                | -                     | -                |
| ปลาอื่นๆ                | 20             | 47               | 20                 | 47               | -                        | -                | -                       | -                | -                     | -                |

ตารางที่ 13 : จำนวนฟาร์ม และเนื้อที่ของการเลี้ยงสัตว์น้ำจืด (เฉพาะที่มีผลผลิต) จำแนกตามประเภทการเลี้ยงและชนิดสัตว์น้ำ เป็นรายจังหวัด ปี 2566

Table 13 : No. of farms and area of fish farm (having product) by type of culture and species in each province, 2023.

| ชนิดสัตว์น้ำ<br>Species | รวม (Total) |          | บ่อ (Pond culture) |          | นา (Paddy-field culture) |          | ร่องสวน (Ditch culture) |          | กระชัง (Cage culture) |          |
|-------------------------|-------------|----------|--------------------|----------|--------------------------|----------|-------------------------|----------|-----------------------|----------|
|                         | ฟาร์ม       | เนื้อที่ | ฟาร์ม              | เนื้อที่ | ฟาร์ม                    | เนื้อที่ | ฟาร์ม                   | เนื้อที่ | ฟาร์ม                 | เนื้อที่ |
|                         | Farms       | Area     | Farms              | Area     | Farms                    | Area     | Farms                   | Area     | Farms                 | Area     |
| รวม                     | 14,574      | 7,474    | 14,532             | 7,457    | 3                        | 12       | 5                       | 1        | 34                    | 4        |
| ปลานิล                  | 13,172      | 6,628    | 13,131             | 6,611    | 3                        | 12       | 4                       | 1        | 34                    | 4        |
| ปลาไน                   | 194         | 96       | 193                | 96       | -                        | -        | 1                       | 0        | -                     | -        |
| ปลาตะเพียน              | 949         | 529      | 949                | 529      | -                        | -        | -                       | -        | -                     | -        |
| ปลาสกลิต                | -           | -        | -                  | -        | -                        | -        | -                       | -        | -                     | -        |
| ปลาจีน                  | -           | -        | -                  | -        | -                        | -        | -                       | -        | -                     | -        |
| ปลาดุก                  | 107         | 60       | 107                | 60       | -                        | -        | -                       | -        | -                     | -        |
| ปลาช่อน                 | 9           | 8        | 9                  | 8        | -                        | -        | -                       | -        | -                     | -        |
| ปลาสร้อย                | 2           | 1        | 2                  | 1        | -                        | -        | -                       | -        | -                     | -        |
| กุ้งก้ามกราม            | -           | -        | -                  | -        | -                        | -        | -                       | -        | -                     | -        |
| ปลาหมอเทศ               | -           | -        | -                  | -        | -                        | -        | -                       | -        | -                     | -        |
| ปลานู                   | -           | -        | -                  | -        | -                        | -        | -                       | -        | -                     | -        |
| ปลาแรด                  | -           | -        | -                  | -        | -                        | -        | -                       | -        | -                     | -        |
| ปลายี่สก                | 49          | 64       | 49                 | 64       | -                        | -        | -                       | -        | -                     | -        |
| ปลาสร้อย                | -           | -        | -                  | -        | -                        | -        | -                       | -        | -                     | -        |
| ปลาเทโพ                 | -           | -        | -                  | -        | -                        | -        | -                       | -        | -                     | -        |
| ปลาไหล                  | -           | -        | -                  | -        | -                        | -        | -                       | -        | -                     | -        |
| ปลากะต๋                 | -           | -        | -                  | -        | -                        | -        | -                       | -        | -                     | -        |
| ปลาหมอไทย               | -           | -        | -                  | -        | -                        | -        | -                       | -        | -                     | -        |
| กบ                      | -           | -        | -                  | -        | -                        | -        | -                       | -        | -                     | -        |
| ตะพาบน้ำ                | -           | -        | -                  | -        | -                        | -        | -                       | -        | -                     | -        |
| ปลาชะโด                 | -           | -        | -                  | -        | -                        | -        | -                       | -        | -                     | -        |
| ปลานวลจันทร์            | 87          | 85       | 87                 | 85       | -                        | -        | -                       | -        | -                     | -        |
| ปลากด                   | -           | -        | -                  | -        | -                        | -        | -                       | -        | -                     | -        |
| ปลาจาระเม็ดน้ำจืด       | 2           | 1        | 2                  | 1        | -                        | -        | -                       | -        | -                     | -        |
| ปลาอื่นๆ                | 3           | 2        | 3                  | 2        | -                        | -        | -                       | -        | -                     | -        |

เนื้อที่ (area) : ไร่ (rai)

ตารางที่ 13 : จำนวนฟาร์ม และเนื้อที่ของการเลี้ยงสัตว์น้ำจืด (เฉพาะที่มีผลผลิต) จำแนกตามประเภทการเลี้ยงและชนิดสัตว์น้ำ เป็นรายจังหวัด ปี 2566

Table 13 : No. of farms and area of fish farm (having product) by type of culture and species in each province, 2023.

ศรีสะเกษ

เนื้อที่ (area) : ไร่ (rai)

| ชนิดสัตว์น้ำ<br>Species | รวม (Total)    |                  | บ่อ (Pond culture) |                  | นา (Paddy-field culture) |                  | ร่องสวน (Ditch culture) |                  | กระชัง (Cage culture) |                  |
|-------------------------|----------------|------------------|--------------------|------------------|--------------------------|------------------|-------------------------|------------------|-----------------------|------------------|
|                         | ฟาร์ม<br>Farms | เนื้อที่<br>Area | ฟาร์ม<br>Farms     | เนื้อที่<br>Area | ฟาร์ม<br>Farms           | เนื้อที่<br>Area | ฟาร์ม<br>Farms          | เนื้อที่<br>Area | ฟาร์ม<br>Farms        | เนื้อที่<br>Area |
| รวม                     | 5,576          | 3,873            | 5,437              | 3,832            | 44                       | 19               | 9                       | 6                | 86                    | 16               |
| ปลานิล                  | 3,019          | 2,010            | 2,947              | 1,991            | 3                        | 3                | 5                       | 3                | 64                    | 13               |
| ปลาไน                   | 34             | 14               | 34                 | 14               | -                        | -                | -                       | -                | -                     | -                |
| ปลาตะเพียน              | 1,389          | 725              | 1,349              | 709              | 40                       | 16               | -                       | -                | -                     | -                |
| ปลาสกลิต                | 8              | 4                | 7                  | 3                | -                        | -                | 1                       | 1                | -                     | -                |
| ปลาจีน                  | 1              | 0                | 1                  | 0                | -                        | -                | -                       | -                | -                     | -                |
| ปลาดุก                  | 910            | 990              | 904                | 988              | 1                        | 0                | 3                       | 2                | 2                     | 0                |
| ปลาช่อน                 | 33             | 21               | 33                 | 21               | -                        | -                | -                       | -                | -                     | -                |
| ปลาสร้อย                | 11             | 7                | 11                 | 7                | -                        | -                | -                       | -                | -                     | -                |
| กึ่งก้ามกราม            | 4              | 8                | 4                  | 8                | -                        | -                | -                       | -                | -                     | -                |
| ปลาหมอเทศ               | 3              | 2                | 3                  | 2                | -                        | -                | -                       | -                | -                     | -                |
| ปลานู๋                  | -              | -                | -                  | -                | -                        | -                | -                       | -                | -                     | -                |
| ปลาแรด                  | 2              | 1                | 2                  | 1                | -                        | -                | -                       | -                | -                     | -                |
| ปลายี่สก                | 2              | 1                | 2                  | 1                | -                        | -                | -                       | -                | -                     | -                |
| ปลาสร้อย                | -              | -                | -                  | -                | -                        | -                | -                       | -                | -                     | -                |
| ปลาเทโพ                 | 3              | 1                | 2                  | 1                | -                        | -                | -                       | -                | 1                     | 0                |
| ปลาไหล                  | 1              | 0                | 1                  | 0                | -                        | -                | -                       | -                | -                     | -                |
| ปลากรรตี                | -              | -                | -                  | -                | -                        | -                | -                       | -                | -                     | -                |
| ปลาหมอไทย               | 44             | 27               | 44                 | 27               | -                        | -                | -                       | -                | -                     | -                |
| กบ                      | 76             | 27               | 57                 | 24               | -                        | -                | -                       | -                | 19                    | 3                |
| ตะพาบน้ำ                | 1              | 0                | 1                  | 0                | -                        | -                | -                       | -                | -                     | -                |
| ปลาชะโด                 | -              | -                | -                  | -                | -                        | -                | -                       | -                | -                     | -                |
| ปลานวลจันทร์            | -              | -                | -                  | -                | -                        | -                | -                       | -                | -                     | -                |
| ปลากด                   | 3              | 5                | 3                  | 5                | -                        | -                | -                       | -                | -                     | -                |
| ปลาจาระเม็ดน้ำจืด       | 2              | 1                | 2                  | 1                | -                        | -                | -                       | -                | -                     | -                |
| ปลาอื่นๆ                | 30             | 29               | 30                 | 29               | -                        | -                | -                       | -                | -                     | -                |

ตารางที่ 13 : จำนวนฟาร์ม และเนื้อที่ของการเลี้ยงสัตว์น้ำจืด (เฉพาะที่มีผลผลิต) จำแนกตามประเภทการเลี้ยงและชนิดสัตว์น้ำ เป็นรายจังหวัด ปี 2566

Table 13 : No. of farms and area of fish farm (having product) by type of culture and species in each province, 2023.

สกุลนคร

เนื้อที่ (area) : ไร่ (rai)

| ชนิดสัตว์น้ำ<br>Species | รวม (Total)    |                  | บ่อ (Pond culture) |                  | นา (Paddy-field culture) |                  | ร่องสวน (Ditch culture) |                  | กระชัง (Cage culture) |                  |
|-------------------------|----------------|------------------|--------------------|------------------|--------------------------|------------------|-------------------------|------------------|-----------------------|------------------|
|                         | ฟาร์ม<br>Farms | เนื้อที่<br>Area | ฟาร์ม<br>Farms     | เนื้อที่<br>Area | ฟาร์ม<br>Farms           | เนื้อที่<br>Area | ฟาร์ม<br>Farms          | เนื้อที่<br>Area | ฟาร์ม<br>Farms        | เนื้อที่<br>Area |
| รวม                     | 11,813         | 11,673           | 11,729             | 11,625           | 19                       | 42               | 3                       | 1                | 62                    | 5                |
| ปลานิล                  | 8,414          | 8,398            | 8,339              | 8,360            | 15                       | 32               | 1                       | 1                | 59                    | 5                |
| ปลาไน                   | 135            | 143              | 135                | 143              | -                        | -                | -                       | -                | -                     | -                |
| ปลาตะเพียน              | 1,514          | 1,440            | 1,510              | 1,431            | 3                        | 9                | 1                       | 0                | -                     | -                |
| ปลาสลิิด                | 10             | 8                | 10                 | 8                | -                        | -                | -                       | -                | -                     | -                |
| ปลาจิ้น                 | 11             | 10               | 11                 | 10               | -                        | -                | -                       | -                | -                     | -                |
| ปลาดุก                  | 1,381          | 1,275            | 1,380              | 1,275            | -                        | -                | 1                       | 0                | -                     | -                |
| ปลาช่อน                 | 61             | 58               | 60                 | 57               | 1                        | 1                | -                       | -                | -                     | -                |
| ปลาสรวย                 | 13             | 18               | 13                 | 18               | -                        | -                | -                       | -                | -                     | -                |
| กึ่งก้ามกราม            | -              | -                | -                  | -                | -                        | -                | -                       | -                | -                     | -                |
| ปลาหมอเทศ               | 8              | 8                | 8                  | 8                | -                        | -                | -                       | -                | -                     | -                |
| ปลาบู๋                  | -              | -                | -                  | -                | -                        | -                | -                       | -                | -                     | -                |
| ปลาแรด                  | 1              | 1                | 1                  | 1                | -                        | -                | -                       | -                | -                     | -                |
| ปลายี่สก                | 14             | 13               | 14                 | 13               | -                        | -                | -                       | -                | -                     | -                |
| ปลาสลาด                 | -              | -                | -                  | -                | -                        | -                | -                       | -                | -                     | -                |
| ปลาเทโพ                 | 1              | 0                | 1                  | 0                | -                        | -                | -                       | -                | -                     | -                |
| ปลาไหล                  | -              | -                | -                  | -                | -                        | -                | -                       | -                | -                     | -                |
| ปลากระดี่               | -              | -                | -                  | -                | -                        | -                | -                       | -                | -                     | -                |
| ปลาหมอไทย               | 65             | 58               | 64                 | 58               | -                        | -                | -                       | -                | 1                     | 0                |
| กบ                      | 16             | 15               | 14                 | 15               | -                        | -                | -                       | -                | 2                     | 0                |
| ตะพาบน้ำ                | -              | -                | -                  | -                | -                        | -                | -                       | -                | -                     | -                |
| ปลาชะโด                 | 27             | 58               | 27                 | 58               | -                        | -                | -                       | -                | -                     | -                |
| ปลานวลจันทร์            | 100            | 110              | 100                | 110              | -                        | -                | -                       | -                | -                     | -                |
| ปลากด                   | 15             | 23               | 15                 | 23               | -                        | -                | -                       | -                | -                     | -                |
| ปลาจาระเม็ดน้ำจืด       | 20             | 22               | 20                 | 22               | -                        | -                | -                       | -                | -                     | -                |
| ปลาอื่นๆ                | 7              | 15               | 7                  | 15               | -                        | -                | -                       | -                | -                     | -                |



ตารางที่ 13 : จำนวนฟาร์ม และเนื้อที่ของการเลี้ยงสัตว์น้ำจืด (เฉพาะที่มีผลผลิต) จำแนกตามประเภทการเลี้ยงและชนิดสัตว์น้ำ เป็นรายจังหวัด ปี 2566

Table 13 : No. of farms and area of fish farm (having product) by type of culture and species in each province, 2023.

สุรินทร์

เนื้อที่ (area) : ไร่ (rai)

| ชนิดสัตว์น้ำ<br>Species | รวม (Total)    |                  | บ่อ (Pond culture) |                  | นา (Paddy-field culture) |                  | ร่องสวน (Ditch culture) |                  | กระชัง (Cage culture) |                  |
|-------------------------|----------------|------------------|--------------------|------------------|--------------------------|------------------|-------------------------|------------------|-----------------------|------------------|
|                         | ฟาร์ม<br>Farms | เนื้อที่<br>Area | ฟาร์ม<br>Farms     | เนื้อที่<br>Area | ฟาร์ม<br>Farms           | เนื้อที่<br>Area | ฟาร์ม<br>Farms          | เนื้อที่<br>Area | ฟาร์ม<br>Farms        | เนื้อที่<br>Area |
| รวม                     | 12,116         | 8,329            | 12,057             | 8,319            | -                        | -                | 4                       | 2                | 55                    | 8                |
| ปลานิล                  | 7,366          | 5,285            | 7,313              | 5,276            | -                        | -                | 1                       | 1                | 52                    | 8                |
| ปลาไน                   | 36             | 30               | 36                 | 30               | -                        | -                | -                       | -                | -                     | -                |
| ปลาตะเพียน              | 1,197          | 837              | 1,195              | 836              | -                        | -                | 2                       | 1                | -                     | -                |
| ปลาสกลิต                | 5              | 4                | 5                  | 4                | -                        | -                | -                       | -                | -                     | -                |
| ปลาจิ้น                 | 1              | 0                | 1                  | 0                | -                        | -                | -                       | -                | -                     | -                |
| ปลาดุก                  | 3,440          | 2,118            | 3,439              | 2,118            | -                        | -                | 1                       | 0                | -                     | -                |
| ปลาช่อน                 | -              | -                | -                  | -                | -                        | -                | -                       | -                | -                     | -                |
| ปลาสร้อย                | 10             | 6                | 10                 | 6                | -                        | -                | -                       | -                | -                     | -                |
| กึ่งก้ามกราม            | 2              | 1                | 2                  | 1                | -                        | -                | -                       | -                | -                     | -                |
| ปลาหมอเทศ               | 8              | 6                | 8                  | 6                | -                        | -                | -                       | -                | -                     | -                |
| ปลาบู่                  | -              | -                | -                  | -                | -                        | -                | -                       | -                | -                     | -                |
| ปลาแรด                  | -              | -                | -                  | -                | -                        | -                | -                       | -                | -                     | -                |
| ปลายี่สก                | 4              | 1                | 4                  | 1                | -                        | -                | -                       | -                | -                     | -                |
| ปลาสร้อย                | -              | -                | -                  | -                | -                        | -                | -                       | -                | -                     | -                |
| ปลาเทโพ                 | 1              | 0                | 1                  | 0                | -                        | -                | -                       | -                | -                     | -                |
| ปลาไหล                  | -              | -                | -                  | -                | -                        | -                | -                       | -                | -                     | -                |
| ปลากระดี่               | -              | -                | -                  | -                | -                        | -                | -                       | -                | -                     | -                |
| ปลาหมอไทย               | 23             | 20               | 23                 | 20               | -                        | -                | -                       | -                | -                     | -                |
| กบ                      | 12             | 4                | 9                  | 4                | -                        | -                | -                       | -                | 3                     | 0                |
| ตะพาบน้ำ                | -              | -                | -                  | -                | -                        | -                | -                       | -                | -                     | -                |
| ปลาชะโด                 | -              | -                | -                  | -                | -                        | -                | -                       | -                | -                     | -                |
| ปลานวลจันทร์            | 1              | 1                | 1                  | 1                | -                        | -                | -                       | -                | -                     | -                |
| ปลากด                   | -              | -                | -                  | -                | -                        | -                | -                       | -                | -                     | -                |
| ปลากะพงน้ำจืด           | 2              | 1                | 2                  | 1                | -                        | -                | -                       | -                | -                     | -                |
| ปลาอื่นๆ                | 8              | 15               | 8                  | 15               | -                        | -                | -                       | -                | -                     | -                |

ตารางที่ 13 : จำนวนฟาร์ม และเนื้อที่ของการเลี้ยงสัตว์น้ำจืด (เฉพาะที่มีผลผลิต) จำแนกตามประเภทการเลี้ยงและชนิดสัตว์น้ำ เป็นรายจังหวัด ปี 2566

Table 13 : No. of farms and area of fish farm (having product) by type of culture and species in each province, 2023.

| ชนิดสัตว์น้ำ<br>Species | รวม (Total) |          | บ่อ (Pond culture) |          | นา (Paddy-field culture) |          | ร่องสวน (Ditch culture) |          | กระชัง (Cage culture) |          |
|-------------------------|-------------|----------|--------------------|----------|--------------------------|----------|-------------------------|----------|-----------------------|----------|
|                         | ฟาร์ม       | เนื้อที่ | ฟาร์ม              | เนื้อที่ | ฟาร์ม                    | เนื้อที่ | ฟาร์ม                   | เนื้อที่ | ฟาร์ม                 | เนื้อที่ |
|                         | Farms       | Area     | Farms              | Area     | Farms                    | Area     | Farms                   | Area     | Farms                 | Area     |
| รวม                     | 18,603      | 24,080   | 18,528             | 24,015   | 7                        | 46       | 3                       | 2        | 65                    | 17       |
| ปลานิล                  | 13,073      | 17,320   | 13,002             | 17,257   | 7                        | 46       | 1                       | 0        | 63                    | 17       |
| ปลาไน                   | 293         | 391      | 293                | 391      | -                        | -        | -                       | -        | -                     | -        |
| ปลาตะเพียน              | 2,196       | 2,845    | 2,195              | 2,844    | -                        | -        | 1                       | 1        | -                     | -        |
| ปลาสกลิด                | 26          | 45       | 26                 | 45       | -                        | -        | -                       | -        | -                     | -        |
| ปลาจิ้น                 | 16          | 25       | 16                 | 25       | -                        | -        | -                       | -        | -                     | -        |
| ปลาดุก                  | 2,707       | 3,077    | 2,706              | 3,076    | -                        | -        | 1                       | 1        | -                     | -        |
| ปลาช่อน                 | 28          | 34       | 28                 | 34       | -                        | -        | -                       | -        | -                     | -        |
| ปลาสร้อย                | 4           | 9        | 4                  | 9        | -                        | -        | -                       | -        | -                     | -        |
| กึ่งก้ามกราม            | 2           | 12       | 2                  | 12       | -                        | -        | -                       | -        | -                     | -        |
| ปลาหมอเทศ               | 9           | 15       | 9                  | 15       | -                        | -        | -                       | -        | -                     | -        |
| ปลาบู่                  | -           | -        | -                  | -        | -                        | -        | -                       | -        | -                     | -        |
| ปลาแรด                  | -           | -        | -                  | -        | -                        | -        | -                       | -        | -                     | -        |
| ปลายี่สก                | 36          | 45       | 36                 | 45       | -                        | -        | -                       | -        | -                     | -        |
| ปลาสรลาด                | -           | -        | -                  | -        | -                        | -        | -                       | -        | -                     | -        |
| ปลาเทโพ                 | -           | -        | -                  | -        | -                        | -        | -                       | -        | -                     | -        |
| ปลาไหล                  | -           | -        | -                  | -        | -                        | -        | -                       | -        | -                     | -        |
| ปลากระดี่               | -           | -        | -                  | -        | -                        | -        | -                       | -        | -                     | -        |
| ปลาหมอไทย               | 21          | 27       | 21                 | 27       | -                        | -        | -                       | -        | -                     | -        |
| กบ                      | 17          | 6        | 15                 | 6        | -                        | -        | -                       | -        | 2                     | 0        |
| ตะพาบน้ำ                | -           | -        | -                  | -        | -                        | -        | -                       | -        | -                     | -        |
| ปลาชะโด                 | -           | -        | -                  | -        | -                        | -        | -                       | -        | -                     | -        |
| ปลานวลจันทร์            | 171         | 224      | 171                | 224      | -                        | -        | -                       | -        | -                     | -        |
| ปลากด                   | -           | -        | -                  | -        | -                        | -        | -                       | -        | -                     | -        |
| ปลาจาระเม็ดน้ำจืด       | 3           | 5        | 3                  | 5        | -                        | -        | -                       | -        | -                     | -        |
| ปลาอื่นๆ                | 1           | 0        | 1                  | 0        | -                        | -        | -                       | -        | -                     | -        |

เนื้อที่ (area) : ไร่ (rai)

ตารางที่ 13 : จำนวนฟาร์ม และเนื้อที่ของการเลี้ยงสัตว์น้ำจืด (เฉพาะที่มีผลผลิต) จำแนกตามประเภทการเลี้ยงและชนิดสัตว์น้ำ เป็นรายจังหวัด ปี 2566

Table 13 : No. of farms and area of fish farm (having product) by type of culture and species in each province, 2023.

| ชนิดสัตว์น้ำ<br>Species | รวม (Total) |          | บ่อ (Pond culture) |          | นา (Paddy-field culture) |          | ร่องสวน (Ditch culture) |          | กระชัง (Cage culture) |          |
|-------------------------|-------------|----------|--------------------|----------|--------------------------|----------|-------------------------|----------|-----------------------|----------|
|                         | ฟาร์ม       | เนื้อที่ | ฟาร์ม              | เนื้อที่ | ฟาร์ม                    | เนื้อที่ | ฟาร์ม                   | เนื้อที่ | ฟาร์ม                 | เนื้อที่ |
|                         | Farms       | Area     | Farms              | Area     | Farms                    | Area     | Farms                   | Area     | Farms                 | Area     |
| รวม                     | 16,289      | 10,998   | 15,594             | 10,784   | 27                       | 80       | 3                       | 8        | 665                   | 126      |
| ปลานิล                  | 8,820       | 6,063    | 8,317              | 5,931    | 7                        | 8        | 3                       | 8        | 493                   | 116      |
| ปลาไน                   | 528         | 408      | 528                | 408      | -                        | -        | -                       | -        | -                     | -        |
| ปลาตะเพียน              | 4,078       | 2,562    | 4,041              | 2,489    | 19                       | 72       | -                       | -        | 18                    | 1        |
| ปลาสลิิด                | 28          | 15       | 27                 | 15       | -                        | -        | -                       | -        | 1                     | 0        |
| ปลาจิ้น                 | 12          | 23       | 12                 | 23       | -                        | -        | -                       | -        | -                     | -        |
| ปลาดุก                  | 1,675       | 1,219    | 1,672              | 1,219    | -                        | -        | -                       | -        | 3                     | 0        |
| ปลาช่อน                 | 327         | 206      | 327                | 206      | -                        | -        | -                       | -        | -                     | -        |
| ปลาสรวย                 | 70          | 41       | 51                 | 40       | -                        | -        | -                       | -        | 19                    | 1        |
| กึ่งก้ามกราม            | 11          | 20       | 11                 | 20       | -                        | -        | -                       | -        | -                     | -        |
| ปลาหมอเทศ               | 19          | 15       | 19                 | 15       | -                        | -        | -                       | -        | -                     | -        |
| ปลาบู๋                  | 1           | 1        | 1                  | 1        | -                        | -        | -                       | -        | -                     | -        |
| ปลาแรด                  | 1           | 1        | 1                  | 1        | -                        | -        | -                       | -        | -                     | -        |
| ปลายี่สก                | 34          | 24       | 34                 | 24       | -                        | -        | -                       | -        | -                     | -        |
| ปลาสลาด                 | -           | -        | -                  | -        | -                        | -        | -                       | -        | -                     | -        |
| ปลาเทโพ                 | 48          | 29       | 18                 | 27       | -                        | -        | -                       | -        | 30                    | 2        |
| ปลาไหล                  | -           | -        | -                  | -        | -                        | -        | -                       | -        | -                     | -        |
| ปลากะต๋                 | 2           | 1        | 2                  | 1        | -                        | -        | -                       | -        | -                     | -        |
| ปลาหมอไทย               | 38          | 23       | 38                 | 23       | -                        | -        | -                       | -        | -                     | -        |
| กบ                      | 17          | 4        | 17                 | 4        | -                        | -        | -                       | -        | -                     | -        |
| ตะพาบน้ำ                | 3           | 2        | 3                  | 2        | -                        | -        | -                       | -        | -                     | -        |
| ปลาชะโด                 | 23          | 8        | 23                 | 8        | -                        | -        | -                       | -        | -                     | -        |
| ปลานวลจันทร์            | 103         | 90       | 103                | 90       | -                        | -        | -                       | -        | -                     | -        |
| ปลากด                   | 154         | 63       | 80                 | 58       | -                        | -        | -                       | -        | 74                    | 5        |
| ปลาจาระเม็ดน้ำจืด       | 15          | 9        | 13                 | 9        | -                        | -        | -                       | -        | 2                     | 0        |
| ปลาอื่นๆ                | 282         | 171      | 256                | 170      | 1                        | 0        | -                       | -        | 25                    | 1        |

เนื้อที่ (area) : ไร่ (rai)

ตารางที่ 13 : จำนวนฟาร์ม และเนื้อที่ของการเลี้ยงสัตว์น้ำจืด (เฉพาะที่มีผลผลิต) จำแนกตามประเภทการเลี้ยงและชนิดสัตว์น้ำ เป็นรายจังหวัด ปี 2566

Table 13 : No. of farms and area of fish farm (having product) by type of culture and species in each province, 2023.

มุกดาหาร

เนื้อที่ (area) : ไร่ (rai)

| ชนิดสัตว์น้ำ<br>Species | รวม (Total)    |                  | บ่อ (Pond culture) |                  | นา (Paddy-field culture) |                  | ร่องสวน (Ditch culture) |                  | กระชัง (Cage culture) |                  |
|-------------------------|----------------|------------------|--------------------|------------------|--------------------------|------------------|-------------------------|------------------|-----------------------|------------------|
|                         | ฟาร์ม<br>Farms | เนื้อที่<br>Area | ฟาร์ม<br>Farms     | เนื้อที่<br>Area | ฟาร์ม<br>Farms           | เนื้อที่<br>Area | ฟาร์ม<br>Farms          | เนื้อที่<br>Area | ฟาร์ม<br>Farms        | เนื้อที่<br>Area |
| รวม                     | 13,581         | 11,977           | 13,480             | 11,915           | 11                       | 30               | -                       | -                | 90                    | 32               |
| ปลานิล                  | 8,175          | 7,409            | 8,086              | 7,372            | 1                        | 5                | -                       | -                | 88                    | 32               |
| ปลาไน                   | 97             | 84               | 97                 | 84               | -                        | -                | -                       | -                | -                     | -                |
| ปลาตะเพียน              | 4,538          | 3,866            | 4,529              | 3,842            | 9                        | 24               | -                       | -                | -                     | -                |
| ปลาสลิิด                | 4              | 2                | 4                  | 2                | -                        | -                | -                       | -                | -                     | -                |
| ปลาจิ้น                 | 2              | 3                | 2                  | 3                | -                        | -                | -                       | -                | -                     | -                |
| ปลาดุก                  | 572            | 459              | 569                | 458              | 1                        | 1                | -                       | -                | 2                     | 0                |
| ปลาช่อน                 | 1              | 2                | 1                  | 2                | -                        | -                | -                       | -                | -                     | -                |
| ปลาสวาย                 | 9              | 6                | 9                  | 6                | -                        | -                | -                       | -                | -                     | -                |
| กึ่งก้ามกราม            | -              | -                | -                  | -                | -                        | -                | -                       | -                | -                     | -                |
| ปลาหมอเทศ               | -              | -                | -                  | -                | -                        | -                | -                       | -                | -                     | -                |
| ปลาบู๋                  | -              | -                | -                  | -                | -                        | -                | -                       | -                | -                     | -                |
| ปลาแรด                  | -              | -                | -                  | -                | -                        | -                | -                       | -                | -                     | -                |
| ปลายี่สก                | 2              | 2                | 2                  | 2                | -                        | -                | -                       | -                | -                     | -                |
| ปลาสลาด                 | -              | -                | -                  | -                | -                        | -                | -                       | -                | -                     | -                |
| ปลาเทโพ                 | 1              | 0                | 1                  | 0                | -                        | -                | -                       | -                | -                     | -                |
| ปลาไหล                  | -              | -                | -                  | -                | -                        | -                | -                       | -                | -                     | -                |
| ปลากระดี่               | -              | -                | -                  | -                | -                        | -                | -                       | -                | -                     | -                |
| ปลาหมอไทย               | 72             | 51               | 72                 | 51               | -                        | -                | -                       | -                | -                     | -                |
| กบ                      | 2              | 1                | 2                  | 1                | -                        | -                | -                       | -                | -                     | -                |
| ตะพาบน้ำ                | 1              | 0                | 1                  | 0                | -                        | -                | -                       | -                | -                     | -                |
| ปลาชะโด                 | -              | -                | -                  | -                | -                        | -                | -                       | -                | -                     | -                |
| ปลานวลจันทร์            | 46             | 43               | 46                 | 43               | -                        | -                | -                       | -                | -                     | -                |
| ปลากด                   | 21             | 13               | 21                 | 13               | -                        | -                | -                       | -                | -                     | -                |
| ปลากจาระเม็ดน้ำจืด      | 2              | 4                | 2                  | 4                | -                        | -                | -                       | -                | -                     | -                |
| ปลาอื่นๆ                | 36             | 32               | 36                 | 32               | -                        | -                | -                       | -                | -                     | -                |

ตารางที่ 13 : จำนวนฟาร์ม และเนื้อที่ของการเลี้ยงสัตว์น้ำจืด (เฉพาะที่มีผลผลิต) จำแนกตามประเภทการเลี้ยงและชนิดสัตว์น้ำ เป็นรายจังหวัด ปี 2566

Table 13 : No. of farms and area of fish farm (having product) by type of culture and species in each province, 2023.

| ชนิดสัตว์น้ำ<br>Species | รวม (Total) |          | บ่อ (Pond culture) |          | นา (Paddy-field culture) |          | ร่องสวน (Ditch culture) |          | กระชัง (Cage culture) |          |
|-------------------------|-------------|----------|--------------------|----------|--------------------------|----------|-------------------------|----------|-----------------------|----------|
|                         | ฟาร์ม       | เนื้อที่ | ฟาร์ม              | เนื้อที่ | ฟาร์ม                    | เนื้อที่ | ฟาร์ม                   | เนื้อที่ | ฟาร์ม                 | เนื้อที่ |
|                         | Farms       | Area     | Farms              | Area     | Farms                    | Area     | Farms                   | Area     | Farms                 | Area     |
| รวม                     | 7,996       | 6,498    | 7,992              | 6,496    | -                        | -        | 1                       | 1        | 3                     | 1        |
| ปลานิล                  | 5,364       | 4,528    | 5,363              | 4,527    | -                        | -        | 1                       | 1        | -                     | -        |
| ปลาไน                   | 52          | 39       | 52                 | 39       | -                        | -        | -                       | -        | -                     | -        |
| ปลาตะเพียน              | 1,563       | 1,111    | 1,563              | 1,111    | -                        | -        | -                       | -        | -                     | -        |
| ปลาสกลิต                | 8           | 8        | 8                  | 8        | -                        | -        | -                       | -        | -                     | -        |
| ปลาจีน                  | 5           | 7        | 5                  | 7        | -                        | -        | -                       | -        | -                     | -        |
| ปลาดุก                  | 821         | 682      | 820                | 681      | -                        | -        | -                       | -        | 1                     | 1        |
| ปลาช่อน                 | 11          | 10       | 11                 | 10       | -                        | -        | -                       | -        | -                     | -        |
| ปลาสร้อย                | 3           | 1        | 3                  | 1        | -                        | -        | -                       | -        | -                     | -        |
| กึ่งก้ามกราม            | -           | -        | -                  | -        | -                        | -        | -                       | -        | -                     | -        |
| ปลาหมอเทศ               | 13          | 9        | 13                 | 9        | -                        | -        | -                       | -        | -                     | -        |
| ปลานู                   | -           | -        | -                  | -        | -                        | -        | -                       | -        | -                     | -        |
| ปลาแรด                  | -           | -        | -                  | -        | -                        | -        | -                       | -        | -                     | -        |
| ปลายี่สก                | 25          | 15       | 25                 | 15       | -                        | -        | -                       | -        | -                     | -        |
| ปลาสลาด                 | -           | -        | -                  | -        | -                        | -        | -                       | -        | -                     | -        |
| ปลาเทโพ                 | 1           | 1        | 1                  | 1        | -                        | -        | -                       | -        | -                     | -        |
| ปลาไหล                  | -           | -        | -                  | -        | -                        | -        | -                       | -        | -                     | -        |
| ปลากะต๋                 | 1           | 1        | 1                  | 1        | -                        | -        | -                       | -        | -                     | -        |
| ปลาหมอไทย               | 18          | 8        | 18                 | 8        | -                        | -        | -                       | -        | -                     | -        |
| กบ                      | 11          | 1        | 9                  | 1        | -                        | -        | -                       | -        | 2                     | 0        |
| ตะพาบน้ำ                | -           | -        | -                  | -        | -                        | -        | -                       | -        | -                     | -        |
| ปลาชะโด                 | -           | -        | -                  | -        | -                        | -        | -                       | -        | -                     | -        |
| ปลานวลจันทร์            | 73          | 56       | 73                 | 56       | -                        | -        | -                       | -        | -                     | -        |
| ปลากด                   | 5           | 3        | 5                  | 3        | -                        | -        | -                       | -        | -                     | -        |
| ปลากะพงน้ำจืด           | 9           | 11       | 9                  | 11       | -                        | -        | -                       | -        | -                     | -        |
| ปลาอื่นๆ                | 13          | 7        | 13                 | 7        | -                        | -        | -                       | -        | -                     | -        |

เนื้อที่ (area) : ไร่ (rai)

ตารางที่ 13 : จำนวนฟาร์ม และเนื้อที่ของการเลี้ยงสัตว์น้ำจืด (เฉพาะที่มีผลผลิต) จำแนกตามประเภทการเลี้ยงและชนิดสัตว์น้ำ เป็นรายจังหวัด ปี 2566

Table 13 : No. of farms and area of fish farm (having product) by type of culture and species in each province, 2023.

| ชนิดสัตว์น้ำ<br>Species | รวม (Total) |          | บ่อ (Pond culture) |          | นา (Paddy-field culture) |          | ร่องสวน (Ditch culture) |          | กระชัง (Cage culture) |          |
|-------------------------|-------------|----------|--------------------|----------|--------------------------|----------|-------------------------|----------|-----------------------|----------|
|                         | ฟาร์ม       | เนื้อที่ | ฟาร์ม              | เนื้อที่ | ฟาร์ม                    | เนื้อที่ | ฟาร์ม                   | เนื้อที่ | ฟาร์ม                 | เนื้อที่ |
|                         | Farms       | Area     | Farms              | Area     | Farms                    | Area     | Farms                   | Area     | Farms                 | Area     |
| รวม                     | 8,792       | 5,148    | 8,781              | 5,148    | -                        | -        | -                       | -        | 11                    | 0        |
| ปลานิล                  | 5,431       | 3,301    | 5,431              | 3,301    | -                        | -        | -                       | -        | -                     | -        |
| ปลาไน                   | 107         | 58       | 107                | 58       | -                        | -        | -                       | -        | -                     | -        |
| ปลาตะเพียน              | 2,329       | 1,250    | 2,329              | 1,250    | -                        | -        | -                       | -        | -                     | -        |
| ปลาสลิิด                | 1           | 0        | 1                  | 0        | -                        | -        | -                       | -        | -                     | -        |
| ปลาจิ้น                 | -           | -        | -                  | -        | -                        | -        | -                       | -        | -                     | -        |
| ปลาดุก                  | 864         | 502      | 864                | 502      | -                        | -        | -                       | -        | -                     | -        |
| ปลาช่อน                 | -           | -        | -                  | -        | -                        | -        | -                       | -        | -                     | -        |
| ปลาสรวย                 | -           | -        | -                  | -        | -                        | -        | -                       | -        | -                     | -        |
| กึ่งก้ามกราม            | 1           | 2        | 1                  | 2        | -                        | -        | -                       | -        | -                     | -        |
| ปลาหมอเทศ               | -           | -        | -                  | -        | -                        | -        | -                       | -        | -                     | -        |
| ปลาบู๋                  | -           | -        | -                  | -        | -                        | -        | -                       | -        | -                     | -        |
| ปลาแรด                  | -           | -        | -                  | -        | -                        | -        | -                       | -        | -                     | -        |
| ปลายี่สก                | 4           | 2        | 4                  | 2        | -                        | -        | -                       | -        | -                     | -        |
| ปลาสรลาด                | -           | -        | -                  | -        | -                        | -        | -                       | -        | -                     | -        |
| ปลาเทโพ                 | -           | -        | -                  | -        | -                        | -        | -                       | -        | -                     | -        |
| ปลาไหล                  | -           | -        | -                  | -        | -                        | -        | -                       | -        | -                     | -        |
| ปลากระดี่               | -           | -        | -                  | -        | -                        | -        | -                       | -        | -                     | -        |
| ปลาหมอไทย               | 23          | 24       | 23                 | 24       | -                        | -        | -                       | -        | -                     | -        |
| กบ                      | 13          | 0        | 2                  | 0        | -                        | -        | -                       | -        | 11                    | 0        |
| ตะพาบน้ำ                | -           | -        | -                  | -        | -                        | -        | -                       | -        | -                     | -        |
| ปลาชะโด                 | -           | -        | -                  | -        | -                        | -        | -                       | -        | -                     | -        |
| ปลานวลจันทร์            | 19          | 9        | 19                 | 9        | -                        | -        | -                       | -        | -                     | -        |
| ปลากด                   | -           | -        | -                  | -        | -                        | -        | -                       | -        | -                     | -        |
| ปลาจาระเม็ดน้ำจืด       | -           | -        | -                  | -        | -                        | -        | -                       | -        | -                     | -        |
| ปลาอื่นๆ                | -           | -        | -                  | -        | -                        | -        | -                       | -        | -                     | -        |

เนื้อที่ (area) : ไร่ (rai)

ตารางที่ 13 : จำนวนฟาร์ม และเนื้อที่ของการเลี้ยงสัตว์น้ำจืด (เฉพาะที่มีผลผลิต) จำแนกตามประเภทการเลี้ยงและชนิดสัตว์น้ำ เป็นรายจังหวัด ปี 2566

Table 13 : No. of farms and area of fish farm (having product) by type of culture and species in each province, 2023.

กรุงเทพมหานคร

เนื้อที่ (area) : ไร่ (rai)

| ชนิดสัตว์น้ำ<br>Species | รวม (Total)    |                  | บ่อ (Pond culture) |                  | นา (Paddy-field culture) |                  | ร่องสวน (Ditch culture) |                  | กระชัง (Cage culture) |                  |
|-------------------------|----------------|------------------|--------------------|------------------|--------------------------|------------------|-------------------------|------------------|-----------------------|------------------|
|                         | ฟาร์ม<br>Farms | เนื้อที่<br>Area | ฟาร์ม<br>Farms     | เนื้อที่<br>Area | ฟาร์ม<br>Farms           | เนื้อที่<br>Area | ฟาร์ม<br>Farms          | เนื้อที่<br>Area | ฟาร์ม<br>Farms        | เนื้อที่<br>Area |
| รวม                     | 1,009          | 7,573            | 995                | 7,541            | -                        | -                | 14                      | 32               | -                     | -                |
| ปลานิล                  | 716            | 5,547            | 702                | 5,515            | -                        | -                | 14                      | 32               | -                     | -                |
| ปลาไน                   | -              | -                | -                  | -                | -                        | -                | -                       | -                | -                     | -                |
| ปลาตะเพียน              | 25             | 373              | 25                 | 373              | -                        | -                | -                       | -                | -                     | -                |
| ปลาสลิิด                | 29             | 128              | 29                 | 128              | -                        | -                | -                       | -                | -                     | -                |
| ปลาจิ้น                 | 2              | 16               | 2                  | 16               | -                        | -                | -                       | -                | -                     | -                |
| ปลาดุก                  | 128            | 809              | 128                | 809              | -                        | -                | -                       | -                | -                     | -                |
| ปลาช่อน                 | -              | -                | -                  | -                | -                        | -                | -                       | -                | -                     | -                |
| ปลาสรวย                 | 96             | 648              | 96                 | 648              | -                        | -                | -                       | -                | -                     | -                |
| กึ่งก้ามกราม            | -              | -                | -                  | -                | -                        | -                | -                       | -                | -                     | -                |
| ปลาหมอเทศ               | -              | -                | -                  | -                | -                        | -                | -                       | -                | -                     | -                |
| ปลาบู๋                  | -              | -                | -                  | -                | -                        | -                | -                       | -                | -                     | -                |
| ปลาแรด                  | -              | -                | -                  | -                | -                        | -                | -                       | -                | -                     | -                |
| ปลายี่สก                | 8              | 48               | 8                  | 48               | -                        | -                | -                       | -                | -                     | -                |
| ปลาสลาด                 | -              | -                | -                  | -                | -                        | -                | -                       | -                | -                     | -                |
| ปลาเทโพ                 | -              | -                | -                  | -                | -                        | -                | -                       | -                | -                     | -                |
| ปลาไหล                  | -              | -                | -                  | -                | -                        | -                | -                       | -                | -                     | -                |
| ปลากระดี่               | -              | -                | -                  | -                | -                        | -                | -                       | -                | -                     | -                |
| ปลาหมอไทย               | 4              | 3                | 4                  | 3                | -                        | -                | -                       | -                | -                     | -                |
| กบ                      | -              | -                | -                  | -                | -                        | -                | -                       | -                | -                     | -                |
| ตะพาบน้ำ                | -              | -                | -                  | -                | -                        | -                | -                       | -                | -                     | -                |
| ปลาชะโด                 | -              | -                | -                  | -                | -                        | -                | -                       | -                | -                     | -                |
| ปลานวลจันทร์            | -              | -                | -                  | -                | -                        | -                | -                       | -                | -                     | -                |
| ปลากด                   | -              | -                | -                  | -                | -                        | -                | -                       | -                | -                     | -                |
| ปลากะพงน้ำจืด           | 1              | 1                | 1                  | 1                | -                        | -                | -                       | -                | -                     | -                |
| ปลาอื่นๆ                | -              | -                | -                  | -                | -                        | -                | -                       | -                | -                     | -                |

ตารางที่ 13 : จำนวนฟาร์ม และเนื้อที่ของการเลี้ยงสัตว์น้ำจืด (เฉพาะที่มีผลผลิต) จำแนกตามประเภทการเลี้ยงและชนิดสัตว์น้ำ เป็นรายจังหวัด ปี 2566

Table 13 : No. of farms and area of fish farm (having product) by type of culture and species in each province, 2023.

ชื่อยานา

เนื้อที่ (area) : ไร่ (rai)

| ชนิดสัตว์น้ำ<br>Species | รวม (Total)    |                  | บ่อ (Pond culture) |                  | นา (Paddy-field culture) |                  | ร่องสวน (Ditch culture) |                  | กระชัง (Cage culture) |                  |
|-------------------------|----------------|------------------|--------------------|------------------|--------------------------|------------------|-------------------------|------------------|-----------------------|------------------|
|                         | ฟาร์ม<br>Farms | เนื้อที่<br>Area | ฟาร์ม<br>Farms     | เนื้อที่<br>Area | ฟาร์ม<br>Farms           | เนื้อที่<br>Area | ฟาร์ม<br>Farms          | เนื้อที่<br>Area | ฟาร์ม<br>Farms        | เนื้อที่<br>Area |
| รวม                     | 4,157          | 4,128            | 3,742              | 4,026            | -                        | -                | 42                      | 50               | 373                   | 52               |
| ปลานิล                  | 1,774          | 1,649            | 1,477              | 1,586            | -                        | -                | 17                      | 18               | 280                   | 45               |
| ปลาไน                   | 2              | 3                | 2                  | 3                | -                        | -                | -                       | -                | -                     | -                |
| ปลาตะเพียน              | 690            | 730              | 674                | 707              | -                        | -                | 13                      | 23               | 3                     | 0                |
| ปลาสกลิต                | 35             | 47               | 35                 | 47               | -                        | -                | -                       | -                | -                     | -                |
| ปลาจีน                  | 2              | 3                | 2                  | 3                | -                        | -                | -                       | -                | -                     | -                |
| ปลาดุก                  | 871            | 858              | 854                | 852              | -                        | -                | 6                       | 5                | 11                    | 1                |
| ปลาช่อน                 | 78             | 72               | 78                 | 72               | -                        | -                | -                       | -                | -                     | -                |
| ปลาสร้อย                | 483            | 528              | 478                | 526              | -                        | -                | 3                       | 2                | 2                     | 0                |
| กึ่งก้ามกราม            | 3              | 66               | 3                  | 66               | -                        | -                | -                       | -                | -                     | -                |
| ปลาหมอเทศ               | 2              | 1                | 1                  | 1                | -                        | -                | 1                       | 0                | -                     | -                |
| ปลานู                   | 1              | 1                | 1                  | 1                | -                        | -                | -                       | -                | -                     | -                |
| ปลาแรด                  | 63             | 49               | 54                 | 47               | -                        | -                | 1                       | 2                | 8                     | 0                |
| ปลายี่สก                | 14             | 25               | 14                 | 25               | -                        | -                | -                       | -                | -                     | -                |
| ปลาสร้อย                | 1              | 1                | 1                  | 1                | -                        | -                | -                       | -                | -                     | -                |
| ปลาเทโพ                 | 15             | 11               | 11                 | 11               | -                        | -                | -                       | -                | 4                     | 0                |
| ปลาไหล                  | -              | -                | -                  | -                | -                        | -                | -                       | -                | -                     | -                |
| ปลากระดี่               | -              | -                | -                  | -                | -                        | -                | -                       | -                | -                     | -                |
| ปลาหมอไทย               | 5              | 3                | 4                  | 3                | -                        | -                | 1                       | 0                | -                     | -                |
| กบ                      | 8              | 3                | 8                  | 3                | -                        | -                | -                       | -                | -                     | -                |
| ตะพาบน้ำ                | 4              | 15               | 4                  | 15               | -                        | -                | -                       | -                | -                     | -                |
| ปลาชะโด                 | -              | -                | -                  | -                | -                        | -                | -                       | -                | -                     | -                |
| ปลานวลจันทร์            | 5              | 6                | 5                  | 6                | -                        | -                | -                       | -                | -                     | -                |
| ปลากด                   | 13             | 3                | 1                  | 2                | -                        | -                | -                       | -                | 12                    | 1                |
| ปลากะพงน้ำจืด           | 13             | 13               | 13                 | 13               | -                        | -                | -                       | -                | -                     | -                |
| ปลาอื่นๆ                | 75             | 41               | 22                 | 36               | -                        | -                | -                       | -                | 53                    | 5                |



ตารางที่ 13 : จำนวนฟาร์ม และเนื้อที่ของการเลี้ยงสัตว์น้ำจืด (เฉพาะที่มีผลผลิต) จำแนกตามประเภทการเลี้ยงและชนิดสัตว์น้ำ เป็นรายจังหวัด ปี 2566

Table 13 : No. of farms and area of fish farm (having product) by type of culture and species in each province, 2023.

นนทบุรี

เนื้อที่ (area) : ไร่ (rai)

| ชนิดสัตว์น้ำ<br>Species | รวม (Total)    |                  | บ่อ (Pond culture) |                  | นา (Paddy-field culture) |                  | ร่องสวน (Ditch culture) |                  | กระชัง (Cage culture) |                  |
|-------------------------|----------------|------------------|--------------------|------------------|--------------------------|------------------|-------------------------|------------------|-----------------------|------------------|
|                         | ฟาร์ม<br>Farms | เนื้อที่<br>Area | ฟาร์ม<br>Farms     | เนื้อที่<br>Area | ฟาร์ม<br>Farms           | เนื้อที่<br>Area | ฟาร์ม<br>Farms          | เนื้อที่<br>Area | ฟาร์ม<br>Farms        | เนื้อที่<br>Area |
| รวม                     | 2,034          | 3,851            | 1,821              | 3,619            | 4                        | 15               | 207                     | 217              | 2                     | 0                |
| ปลานิล                  | 1,224          | 2,297            | 1,160              | 2,234            | -                        | -                | 62                      | 63               | 2                     | 0                |
| ปลาไน                   | -              | -                | -                  | -                | -                        | -                | -                       | -                | -                     | -                |
| ปลาตะเพียน              | 312            | 583              | 210                | 472              | -                        | -                | 102                     | 111              | -                     | -                |
| ปลาสกลิต                | 9              | 26               | 8                  | 26               | -                        | -                | 1                       | 0                | -                     | -                |
| ปลาจิ้น                 | -              | -                | -                  | -                | -                        | -                | -                       | -                | -                     | -                |
| ปลาดุก                  | 334            | 622              | 297                | 572              | 4                        | 15               | 33                      | 35               | -                     | -                |
| ปลาช่อน                 | 6              | 13               | 6                  | 13               | -                        | -                | -                       | -                | -                     | -                |
| ปลาสร้อย                | 50             | 165              | 49                 | 165              | -                        | -                | 1                       | 0                | -                     | -                |
| กึ่งก้ามกราม            | 4              | 23               | 4                  | 23               | -                        | -                | -                       | -                | -                     | -                |
| ปลาหมอเทศ               | 1              | 0                | 1                  | 0                | -                        | -                | -                       | -                | -                     | -                |
| ปลาบู                   | -              | -                | -                  | -                | -                        | -                | -                       | -                | -                     | -                |
| ปลาแรด                  | 65             | 70               | 58                 | 63               | -                        | -                | 7                       | 7                | -                     | -                |
| ปลายี่สก                | 9              | 21               | 8                  | 20               | -                        | -                | 1                       | 1                | -                     | -                |
| ปลาสร้อย                | -              | -                | -                  | -                | -                        | -                | -                       | -                | -                     | -                |
| ปลาเทโพ                 | -              | -                | -                  | -                | -                        | -                | -                       | -                | -                     | -                |
| ปลาไหล                  | -              | -                | -                  | -                | -                        | -                | -                       | -                | -                     | -                |
| ปลากระดี่               | -              | -                | -                  | -                | -                        | -                | -                       | -                | -                     | -                |
| ปลาหมอไทย               | 4              | 4                | 4                  | 4                | -                        | -                | -                       | -                | -                     | -                |
| กบ                      | 4              | 5                | 4                  | 5                | -                        | -                | -                       | -                | -                     | -                |
| ตะพาบน้ำ                | 2              | 8                | 2                  | 8                | -                        | -                | -                       | -                | -                     | -                |
| ปลาชะโด                 | -              | -                | -                  | -                | -                        | -                | -                       | -                | -                     | -                |
| ปลานวลจันทร์            | -              | -                | -                  | -                | -                        | -                | -                       | -                | -                     | -                |
| ปลากด                   | 2              | 2                | 2                  | 2                | -                        | -                | -                       | -                | -                     | -                |
| ปลาจาระเม็ดน้ำจืด       | 2              | 2                | 2                  | 2                | -                        | -                | -                       | -                | -                     | -                |
| ปลาอื่นๆ                | 6              | 10               | 6                  | 10               | -                        | -                | -                       | -                | -                     | -                |

ตารางที่ 13 : จำนวนฟาร์ม และเนื้อที่ของการเลี้ยงสัตว์น้ำจืด (เฉพาะที่มีผลผลิต) จำแนกตามประเภทการเลี้ยงและชนิดสัตว์น้ำ เป็นรายจังหวัด ปี 2566

Table 13 : No. of farms and area of fish farm (having product) by type of culture and species in each province, 2023.

ปทุมธานี

เนื้อที่ (area) : ไร่ (rai)

| ชนิดสัตว์น้ำ<br>Species | รวม (Total)    |                  | บ่อ (Pond culture) |                  | นา (Paddy-field culture) |                  | ร่องสวน (Ditch culture) |                  | กระชัง (Cage culture) |                  |
|-------------------------|----------------|------------------|--------------------|------------------|--------------------------|------------------|-------------------------|------------------|-----------------------|------------------|
|                         | ฟาร์ม<br>Farms | เนื้อที่<br>Area | ฟาร์ม<br>Farms     | เนื้อที่<br>Area | ฟาร์ม<br>Farms           | เนื้อที่<br>Area | ฟาร์ม<br>Farms          | เนื้อที่<br>Area | ฟาร์ม<br>Farms        | เนื้อที่<br>Area |
| รวม                     | 3,067          | 11,838           | 2,724              | 10,933           | -                        | -                | 327                     | 904              | 16                    | 1                |
| ปลานิล                  | 1,311          | 4,907            | 1,148              | 4,415            | -                        | -                | 158                     | 492              | 5                     | 0                |
| ปลาไน                   | -              | -                | -                  | -                | -                        | -                | -                       | -                | -                     | -                |
| ปลาตะเพียน              | 819            | 1,623            | 680                | 1,320            | -                        | -                | 139                     | 303              | -                     | -                |
| ปลาสกลิต                | 17             | 25               | 16                 | 25               | -                        | -                | 1                       | 0                | -                     | -                |
| ปลาจิ้น                 | 3              | 11               | 3                  | 11               | -                        | -                | -                       | -                | -                     | -                |
| ปลาดุก                  | 616            | 3,552            | 611                | 3,536            | -                        | -                | 3                       | 16               | 2                     | 0                |
| ปลาช่อน                 | 9              | 18               | 8                  | 15               | -                        | -                | 1                       | 3                | -                     | -                |
| ปลาสร้อย                | 204            | 1,352            | 195                | 1,310            | -                        | -                | 9                       | 42               | -                     | -                |
| กึ่งก้ามกราม            | -              | -                | -                  | -                | -                        | -                | -                       | -                | -                     | -                |
| ปลาหมอเทศ               | -              | -                | -                  | -                | -                        | -                | -                       | -                | -                     | -                |
| ปลาบู                   | -              | -                | -                  | -                | -                        | -                | -                       | -                | -                     | -                |
| ปลาแรด                  | 6              | 8                | 6                  | 8                | -                        | -                | -                       | -                | -                     | -                |
| ปลายี่สก                | 23             | 102              | 8                  | 61               | -                        | -                | 15                      | 41               | -                     | -                |
| ปลาสร้อย                | -              | -                | -                  | -                | -                        | -                | -                       | -                | -                     | -                |
| ปลาเทโพ                 | -              | -                | -                  | -                | -                        | -                | -                       | -                | -                     | -                |
| ปลาไหล                  | -              | -                | -                  | -                | -                        | -                | -                       | -                | -                     | -                |
| ปลากระดี่               | -              | -                | -                  | -                | -                        | -                | -                       | -                | -                     | -                |
| ปลาหมอไทย               | 19             | 27               | 19                 | 27               | -                        | -                | -                       | -                | -                     | -                |
| กบ                      | 10             | 2                | 1                  | 1                | -                        | -                | -                       | -                | 9                     | 1                |
| ตะพาบน้ำ                | 5              | 7                | 5                  | 7                | -                        | -                | -                       | -                | -                     | -                |
| ปลาชะโด                 | -              | -                | -                  | -                | -                        | -                | -                       | -                | -                     | -                |
| ปลานวลจันทร์            | 1              | 7                | -                  | -                | -                        | -                | 1                       | 7                | -                     | -                |
| ปลากด                   | 1              | 5                | 1                  | 5                | -                        | -                | -                       | -                | -                     | -                |
| ปลาจาระเม็ดน้ำจืด       | 17             | 94               | 17                 | 94               | -                        | -                | -                       | -                | -                     | -                |
| ปลาอื่นๆ                | 6              | 98               | 6                  | 98               | -                        | -                | -                       | -                | -                     | -                |

ตารางที่ 13 : จำนวนฟาร์ม และเนื้อที่ของการเลี้ยงสัตว์น้ำจืด (เฉพาะที่มีผลผลิต) จำแนกตามประเภทการเลี้ยงและชนิดสัตว์น้ำ เป็นรายจังหวัด ปี 2566

Table 13 : No. of farms and area of fish farm (having product) by type of culture and species in each province, 2023.

พระนครศรีอยุธยา

เนื้อที่ (area) : ไร่ (rai)

| ชนิดสัตว์น้ำ<br>Species | รวม (Total)    |                  | บ่อ (Pond culture) |                  | นา (Paddy-field culture) |                  | ร่องสวน (Ditch culture) |                  | กระชัง (Cage culture) |                  |
|-------------------------|----------------|------------------|--------------------|------------------|--------------------------|------------------|-------------------------|------------------|-----------------------|------------------|
|                         | ฟาร์ม<br>Farms | เนื้อที่<br>Area | ฟาร์ม<br>Farms     | เนื้อที่<br>Area | ฟาร์ม<br>Farms           | เนื้อที่<br>Area | ฟาร์ม<br>Farms          | เนื้อที่<br>Area | ฟาร์ม<br>Farms        | เนื้อที่<br>Area |
| รวม                     | 4,354          | 15,204           | 4,159              | 15,045           | 1                        | 1                | 56                      | 149              | 138                   | 9                |
| ปลานิล                  | 2,765          | 9,573            | 2,673              | 9,479            | 1                        | 1                | 34                      | 87               | 57                    | 6                |
| ปลาไน                   | 1              | 16               | 1                  | 16               | -                        | -                | -                       | -                | -                     | -                |
| ปลาตะเพียน              | 277            | 746              | 270                | 719              | -                        | -                | 6                       | 27               | 1                     | 0                |
| ปลาสกลิต                | 42             | 179              | 42                 | 179              | -                        | -                | -                       | -                | -                     | -                |
| ปลาจิ้น                 | 6              | 82               | 6                  | 82               | -                        | -                | -                       | -                | -                     | -                |
| ปลาดุก                  | 445            | 998              | 423                | 983              | -                        | -                | 8                       | 15               | 14                    | 0                |
| ปลาช่อน                 | 52             | 105              | 51                 | 105              | -                        | -                | -                       | -                | 1                     | 0                |
| ปลาสรวย                 | 317            | 1,705            | 310                | 1,692            | -                        | -                | 4                       | 13               | 3                     | 0                |
| กึ่งก้ามกราม            | 127            | 946              | 127                | 946              | -                        | -                | -                       | -                | -                     | -                |
| ปลาหมอเทศ               | 1              | 3                | 1                  | 3                | -                        | -                | -                       | -                | -                     | -                |
| ปลาบู่                  | 4              | 14               | 3                  | 12               | -                        | -                | 1                       | 2                | -                     | -                |
| ปลาแรด                  | 30             | 43               | 28                 | 43               | -                        | -                | -                       | -                | 2                     | 0                |
| ปลายี่สก                | 37             | 216              | 37                 | 216              | -                        | -                | -                       | -                | -                     | -                |
| ปลาสลาด                 | 1              | 5                | 1                  | 5                | -                        | -                | -                       | -                | -                     | -                |
| ปลาเทโพ                 | 15             | 19               | 12                 | 19               | -                        | -                | -                       | -                | 3                     | 0                |
| ปลาไหล                  | 1              | 0                | 1                  | 0                | -                        | -                | -                       | -                | -                     | -                |
| ปลากระดี่               | -              | -                | -                  | -                | -                        | -                | -                       | -                | -                     | -                |
| ปลาหมอไทย               | 41             | 66               | 38                 | 65               | -                        | -                | 2                       | 1                | 1                     | 0                |
| กบ                      | 106            | 8                | 58                 | 6                | -                        | -                | -                       | -                | 48                    | 2                |
| ตะพาบน้ำ                | 4              | 0                | 4                  | 0                | -                        | -                | -                       | -                | -                     | -                |
| ปลาชะโด                 | 7              | 13               | 7                  | 13               | -                        | -                | -                       | -                | -                     | -                |
| ปลานวลจันทร์            | 2              | 19               | 2                  | 19               | -                        | -                | -                       | -                | -                     | -                |
| ปลากด                   | 12             | 50               | 9                  | 46               | -                        | -                | 1                       | 4                | 2                     | 0                |
| ปลาจาระเม็ดน้ำจืด       | 15             | 58               | 15                 | 58               | -                        | -                | -                       | -                | -                     | -                |
| ปลาอื่นๆ                | 46             | 340              | 40                 | 339              | -                        | -                | -                       | -                | 6                     | 1                |

ตารางที่ 13 : จำนวนฟาร์ม และเนื้อที่ของการเลี้ยงสัตว์น้ำจืด (เฉพาะที่มีผลผลิต) จำแนกตามประเภทการเลี้ยงและชนิดสัตว์น้ำ เป็นรายจังหวัด ปี 2566

Table 13 : No. of farms and area of fish farm (having product) by type of culture and species in each province, 2023.

ลพบุรี

เนื้อที่ (area) : ไร่ (rai)

| ชนิดสัตว์น้ำ<br>Species | รวม (Total)    |                  | บ่อ (Pond culture) |                  | นา (Paddy-field culture) |                  | ร่องสวน (Ditch culture) |                  | กระชัง (Cage culture) |                  |
|-------------------------|----------------|------------------|--------------------|------------------|--------------------------|------------------|-------------------------|------------------|-----------------------|------------------|
|                         | ฟาร์ม<br>Farms | เนื้อที่<br>Area | ฟาร์ม<br>Farms     | เนื้อที่<br>Area | ฟาร์ม<br>Farms           | เนื้อที่<br>Area | ฟาร์ม<br>Farms          | เนื้อที่<br>Area | ฟาร์ม<br>Farms        | เนื้อที่<br>Area |
| รวม                     | 5,167          | 6,846            | 5,105              | 6,798            | -                        | -                | 53                      | 48               | 9                     | 0                |
| ปลานิล                  | 3,388          | 4,297            | 3,345              | 4,252            | -                        | -                | 42                      | 45               | 1                     | 0                |
| ปลาไน                   | -              | -                | -                  | -                | -                        | -                | -                       | -                | -                     | -                |
| ปลาตะเพียน              | 852            | 895              | 843                | 892              | -                        | -                | 9                       | 3                | -                     | -                |
| ปลาสกลิต                | 3              | 3                | 3                  | 3                | -                        | -                | -                       | -                | -                     | -                |
| ปลาจิ้น                 | -              | -                | -                  | -                | -                        | -                | -                       | -                | -                     | -                |
| ปลาดุก                  | 750            | 1,228            | 747                | 1,228            | -                        | -                | 1                       | 0                | 2                     | 0                |
| ปลาช่อน                 | -              | -                | -                  | -                | -                        | -                | -                       | -                | -                     | -                |
| ปลาสร้อย                | 130            | 382              | 129                | 382              | -                        | -                | 1                       | 0                | -                     | -                |
| กึ่งก้ามกราม            | -              | -                | -                  | -                | -                        | -                | -                       | -                | -                     | -                |
| ปลาหมอเทศ               | -              | -                | -                  | -                | -                        | -                | -                       | -                | -                     | -                |
| ปลาบู๋                  | -              | -                | -                  | -                | -                        | -                | -                       | -                | -                     | -                |
| ปลาแรด                  | 1              | 1                | 1                  | 1                | -                        | -                | -                       | -                | -                     | -                |
| ปลายี่สก                | 11             | 34               | 11                 | 34               | -                        | -                | -                       | -                | -                     | -                |
| ปลาสลาด                 | -              | -                | -                  | -                | -                        | -                | -                       | -                | -                     | -                |
| ปลาเทโพ                 | -              | -                | -                  | -                | -                        | -                | -                       | -                | -                     | -                |
| ปลาไหล                  | -              | -                | -                  | -                | -                        | -                | -                       | -                | -                     | -                |
| ปลากระดี่               | -              | -                | -                  | -                | -                        | -                | -                       | -                | -                     | -                |
| ปลาหมอไทย               | 7              | 4                | 7                  | 4                | -                        | -                | -                       | -                | -                     | -                |
| กบ                      | 24             | 1                | 18                 | 1                | -                        | -                | -                       | -                | 6                     | 0                |
| ตะพาบน้ำ                | -              | -                | -                  | -                | -                        | -                | -                       | -                | -                     | -                |
| ปลาชะโด                 | -              | -                | -                  | -                | -                        | -                | -                       | -                | -                     | -                |
| ปลานวลจันทร์            | -              | -                | -                  | -                | -                        | -                | -                       | -                | -                     | -                |
| ปลากด                   | -              | -                | -                  | -                | -                        | -                | -                       | -                | -                     | -                |
| ปลาจาระเม็ดน้ำจืด       | 1              | 1                | 1                  | 1                | -                        | -                | -                       | -                | -                     | -                |
| ปลาอื่นๆ                | -              | -                | -                  | -                | -                        | -                | -                       | -                | -                     | -                |

ตารางที่ 13 : จำนวนฟาร์ม และเนื้อที่ของการเลี้ยงสัตว์น้ำจืด (เฉพาะที่มีผลผลิต) จำแนกตามประเภทการเลี้ยงและชนิดสัตว์น้ำ เป็นรายจังหวัด ปี 2566

Table 13 : No. of farms and area of fish farm (having product) by type of culture and species in each province, 2023.

สระบุรี

เนื้อที่ (area) : ไร่ (rai)

| ชนิดสัตว์น้ำ<br>Species | รวม (Total)    |                  | บ่อ (Pond culture) |                  | นา (Paddy-field culture) |                  | ร่องสวน (Ditch culture) |                  | กระชัง (Cage culture) |                  |
|-------------------------|----------------|------------------|--------------------|------------------|--------------------------|------------------|-------------------------|------------------|-----------------------|------------------|
|                         | ฟาร์ม<br>Farms | เนื้อที่<br>Area | ฟาร์ม<br>Farms     | เนื้อที่<br>Area | ฟาร์ม<br>Farms           | เนื้อที่<br>Area | ฟาร์ม<br>Farms          | เนื้อที่<br>Area | ฟาร์ม<br>Farms        | เนื้อที่<br>Area |
| รวม                     | 2,409          | 4,220            | 2,326              | 4,164            | -                        | -                | 34                      | 53               | 49                    | 3                |
| ปลานิล                  | 1,476          | 2,108            | 1,403              | 2,065            | -                        | -                | 27                      | 40               | 46                    | 3                |
| ปลาไน                   | -              | -                | -                  | -                | -                        | -                | -                       | -                | -                     | -                |
| ปลาตะเพียน              | 226            | 262              | 221                | 254              | -                        | -                | 5                       | 8                | -                     | -                |
| ปลาสกลิต                | 5              | 23               | 5                  | 23               | -                        | -                | -                       | -                | -                     | -                |
| ปลาจิ้น                 | -              | -                | -                  | -                | -                        | -                | -                       | -                | -                     | -                |
| ปลาดุก                  | 607            | 1,416            | 607                | 1,416            | -                        | -                | -                       | -                | -                     | -                |
| ปลาช่อน                 | 7              | 6                | 7                  | 6                | -                        | -                | -                       | -                | -                     | -                |
| ปลาสร้อย                | 38             | 275              | 36                 | 275              | -                        | -                | -                       | -                | 2                     | 0                |
| กึ่งก้ามกราม            | 2              | 21               | 2                  | 21               | -                        | -                | -                       | -                | -                     | -                |
| ปลาหมอเทศ               | -              | -                | -                  | -                | -                        | -                | -                       | -                | -                     | -                |
| ปลานู                   | -              | -                | -                  | -                | -                        | -                | -                       | -                | -                     | -                |
| ปลาแรด                  | 7              | 4                | 6                  | 2                | -                        | -                | 1                       | 2                | -                     | -                |
| ปลายี่สก                | 5              | 8                | 3                  | 5                | -                        | -                | 1                       | 3                | 1                     | 0                |
| ปลาสร้อย                | -              | -                | -                  | -                | -                        | -                | -                       | -                | -                     | -                |
| ปลาเทโพ                 | -              | -                | -                  | -                | -                        | -                | -                       | -                | -                     | -                |
| ปลาไหล                  | -              | -                | -                  | -                | -                        | -                | -                       | -                | -                     | -                |
| ปลากระดี่               | -              | -                | -                  | -                | -                        | -                | -                       | -                | -                     | -                |
| ปลาหมอไทย               | 3              | 1                | 3                  | 1                | -                        | -                | -                       | -                | -                     | -                |
| กบ                      | 17             | 2                | 17                 | 2                | -                        | -                | -                       | -                | -                     | -                |
| ตะพาบน้ำ                | -              | -                | -                  | -                | -                        | -                | -                       | -                | -                     | -                |
| ปลาชะโด                 | -              | -                | -                  | -                | -                        | -                | -                       | -                | -                     | -                |
| ปลานวลจันทร์            | 1              | 0                | 1                  | 0                | -                        | -                | -                       | -                | -                     | -                |
| ปลากด                   | -              | -                | -                  | -                | -                        | -                | -                       | -                | -                     | -                |
| ปลาจาระเม็ดน้ำจืด       | 1              | 22               | 1                  | 22               | -                        | -                | -                       | -                | -                     | -                |
| ปลาอื่นๆ                | 14             | 72               | 14                 | 72               | -                        | -                | -                       | -                | -                     | -                |

ตารางที่ 13 : จำนวนฟาร์ม และเนื้อที่ของการเลี้ยงสัตว์น้ำจืด (เฉพาะที่มีผลผลิต) จำแนกตามประเภทการเลี้ยงและชนิดสัตว์น้ำ เป็นรายจังหวัด ปี 2566

Table 13 : No. of farms and area of fish farm (having product) by type of culture and species in each province, 2023.

สิงห์บุรี

เนื้อที่ (area) : ไร่ (rai)

| ชนิดสัตว์น้ำ<br>Species | รวม (Total)    |                  | บ่อ (Pond culture) |                  | นา (Paddy-field culture) |                  | ร่องสวน (Ditch culture) |                  | กระชัง (Cage culture) |                  |
|-------------------------|----------------|------------------|--------------------|------------------|--------------------------|------------------|-------------------------|------------------|-----------------------|------------------|
|                         | ฟาร์ม<br>Farms | เนื้อที่<br>Area | ฟาร์ม<br>Farms     | เนื้อที่<br>Area | ฟาร์ม<br>Farms           | เนื้อที่<br>Area | ฟาร์ม<br>Farms          | เนื้อที่<br>Area | ฟาร์ม<br>Farms        | เนื้อที่<br>Area |
| รวม                     | 2,036          | 2,338            | 1,896              | 2,296            | -                        | -                | 43                      | 32               | 97                    | 10               |
| ปลานิล                  | 1,096          | 1,240            | 978                | 1,206            | -                        | -                | 28                      | 24               | 90                    | 10               |
| ปลาไน                   | 1              | 0                | -                  | -                | -                        | -                | -                       | -                | 1                     | 0                |
| ปลาตะเพียน              | 510            | 568              | 499                | 562              | -                        | -                | 10                      | 6                | 1                     | 0                |
| ปลาสกลิต                | 12             | 16               | 12                 | 16               | -                        | -                | -                       | -                | -                     | -                |
| ปลาจิ้น                 | -              | -                | -                  | -                | -                        | -                | -                       | -                | -                     | -                |
| ปลาดุก                  | 231            | 231              | 227                | 229              | -                        | -                | 3                       | 2                | 1                     | 0                |
| ปลาช่อน                 | 53             | 43               | 52                 | 43               | -                        | -                | 1                       | 0                | -                     | -                |
| ปลาสร้อย                | 85             | 220              | 84                 | 220              | -                        | -                | 1                       | 0                | -                     | -                |
| กึ่งก้ามกราม            | -              | -                | -                  | -                | -                        | -                | -                       | -                | -                     | -                |
| ปลาหมอเทศ               | -              | -                | -                  | -                | -                        | -                | -                       | -                | -                     | -                |
| ปลาบู่                  | 1              | 0                | 1                  | 0                | -                        | -                | -                       | -                | -                     | -                |
| ปลาแรด                  | 5              | 6                | 5                  | 6                | -                        | -                | -                       | -                | -                     | -                |
| ปลายี่สก                | 10             | 10               | 10                 | 10               | -                        | -                | -                       | -                | -                     | -                |
| ปลาสร้อย                | -              | -                | -                  | -                | -                        | -                | -                       | -                | -                     | -                |
| ปลาเทโพ                 | -              | -                | -                  | -                | -                        | -                | -                       | -                | -                     | -                |
| ปลาไหล                  | -              | -                | -                  | -                | -                        | -                | -                       | -                | -                     | -                |
| ปลากระดี่               | -              | -                | -                  | -                | -                        | -                | -                       | -                | -                     | -                |
| ปลาหมอไทย               | 6              | 2                | 6                  | 2                | -                        | -                | -                       | -                | -                     | -                |
| กบ                      | 22             | 1                | 19                 | 1                | -                        | -                | -                       | -                | 3                     | 0                |
| ตะพาบน้ำ                | -              | -                | -                  | -                | -                        | -                | -                       | -                | -                     | -                |
| ปลาชะโด                 | -              | -                | -                  | -                | -                        | -                | -                       | -                | -                     | -                |
| ปลานวลจันทร์            | -              | -                | -                  | -                | -                        | -                | -                       | -                | -                     | -                |
| ปลากด                   | 3              | 1                | 2                  | 1                | -                        | -                | -                       | -                | 1                     | 0                |
| ปลาจาระเม็ดน้ำจืด       | 1              | 0                | 1                  | 0                | -                        | -                | -                       | -                | -                     | -                |
| ปลาอื่นๆ                | -              | -                | -                  | -                | -                        | -                | -                       | -                | -                     | -                |

ตารางที่ 13 : จำนวนฟาร์ม และเนื้อที่ของการเลี้ยงสัตว์น้ำจืด (เฉพาะที่มีผลผลิต) จำแนกตามประเภทการเลี้ยงและชนิดสัตว์น้ำ เป็นรายจังหวัด ปี 2566

Table 13 : No. of farms and area of fish farm (having product) by type of culture and species in each province, 2023.

| ชนิดสัตว์น้ำ<br>Species | รวม (Total) |          | บ่อ (Pond culture) |          | นา (Paddy-field culture) |          | ร่องสวน (Ditch culture) |          | กระชัง (Cage culture) |          |
|-------------------------|-------------|----------|--------------------|----------|--------------------------|----------|-------------------------|----------|-----------------------|----------|
|                         | ฟาร์ม       | เนื้อที่ | ฟาร์ม              | เนื้อที่ | ฟาร์ม                    | เนื้อที่ | ฟาร์ม                   | เนื้อที่ | ฟาร์ม                 | เนื้อที่ |
|                         | Farms       | Area     | Farms              | Area     | Farms                    | Area     | Farms                   | Area     | Farms                 | Area     |
| รวม                     | 2,425       | 4,959    | 2,084              | 4,772    | -                        | -        | 161                     | 169      | 180                   | 18       |
| ปลานิล                  | 1,610       | 3,102    | 1,331              | 2,954    | -                        | -        | 118                     | 131      | 161                   | 17       |
| ปลาไน                   | 1           | 1        | 1                  | 1        | -                        | -        | -                       | -        | -                     | -        |
| ปลาตะเพียน              | 209         | 346      | 187                | 330      | -                        | -        | 21                      | 16       | 1                     | 0        |
| ปลาสกลิต                | 21          | 61       | 18                 | 55       | -                        | -        | 3                       | 6        | -                     | -        |
| ปลาจีน                  | 3           | 12       | 3                  | 12       | -                        | -        | -                       | -        | -                     | -        |
| ปลาดุก                  | 197         | 492      | 186                | 487      | -                        | -        | 9                       | 5        | 2                     | 0        |
| ปลาช่อน                 | 108         | 328      | 106                | 327      | -                        | -        | 2                       | 1        | -                     | -        |
| ปลาสร้อย                | 126         | 399      | 124                | 397      | -                        | -        | 2                       | 2        | -                     | -        |
| กึ่งก้ามกราม            | 6           | 15       | 5                  | 15       | -                        | -        | -                       | -        | 1                     | 0        |
| ปลาหมอเทศ               | -           | -        | -                  | -        | -                        | -        | -                       | -        | -                     | -        |
| ปลาบู่                  | 1           | 4        | 1                  | 4        | -                        | -        | -                       | -        | -                     | -        |
| ปลาแรด                  | 8           | 13       | 6                  | 12       | -                        | -        | 2                       | 1        | -                     | -        |
| ปลายี่สก                | 31          | 47       | 28                 | 42       | -                        | -        | 3                       | 5        | -                     | -        |
| ปลาสร้อย                | -           | -        | -                  | -        | -                        | -        | -                       | -        | -                     | -        |
| ปลาเทโพ                 | 5           | 7        | 2                  | 7        | -                        | -        | -                       | -        | 3                     | 0        |
| ปลาไหล                  | 1           | 0        | 1                  | 0        | -                        | -        | -                       | -        | -                     | -        |
| ปลากรรดี                | -           | -        | -                  | -        | -                        | -        | -                       | -        | -                     | -        |
| ปลาหมอไทย               | 7           | 6        | 7                  | 6        | -                        | -        | -                       | -        | -                     | -        |
| กบ                      | 42          | 8        | 33                 | 7        | -                        | -        | -                       | -        | 9                     | 1        |
| ตะพาบน้ำ                | 18          | 28       | 18                 | 28       | -                        | -        | -                       | -        | -                     | -        |
| ปลาชะโด                 | 1           | 5        | 1                  | 5        | -                        | -        | -                       | -        | -                     | -        |
| ปลานวลจันทร์            | -           | -        | -                  | -        | -                        | -        | -                       | -        | -                     | -        |
| ปลากด                   | 1           | 5        | 1                  | 5        | -                        | -        | -                       | -        | -                     | -        |
| ปลาจาระเม็ดน้ำจืด       | 5           | 14       | 5                  | 14       | -                        | -        | -                       | -        | -                     | -        |
| ปลาอื่นๆ                | 24          | 66       | 20                 | 64       | -                        | -        | 1                       | 2        | 3                     | 0        |

เนื้อที่ (area) : ไร่ (rai)

ตารางที่ 13 : จำนวนฟาร์ม และเนื้อที่ของการเลี้ยงสัตว์น้ำจืด (เฉพาะที่มีผลผลิต) จำแนกตามประเภทการเลี้ยงและชนิดสัตว์น้ำ เป็นรายจังหวัด ปี 2566

Table 13 : No. of farms and area of fish farm (having product) by type of culture and species in each province, 2023.

จันทบุรี

เนื้อที่ (area) : ไร่ (rai)

| ชนิดสัตว์น้ำ<br>Species | รวม (Total)    |                  | บ่อ (Pond Culture) |                  | นา (Paddy-field culture) |                  | ร่องสวน (Ditch culture) |                  | กระชัง (Cage culture) |                  |
|-------------------------|----------------|------------------|--------------------|------------------|--------------------------|------------------|-------------------------|------------------|-----------------------|------------------|
|                         | ฟาร์ม<br>Farms | เนื้อที่<br>Area | ฟาร์ม<br>Farms     | เนื้อที่<br>Area | ฟาร์ม<br>Farms           | เนื้อที่<br>Area | ฟาร์ม<br>Farms          | เนื้อที่<br>Area | ฟาร์ม<br>Farms        | เนื้อที่<br>Area |
| รวม                     | 119            | 560              | 119                | 560              | -                        | -                | -                       | -                | -                     | -                |
| ปลานิล                  | 64             | 100              | 64                 | 100              | -                        | -                | -                       | -                | -                     | -                |
| ปลาไน                   | -              | -                | -                  | -                | -                        | -                | -                       | -                | -                     | -                |
| ปลาตะเพียน              | 25             | 9                | 25                 | 9                | -                        | -                | -                       | -                | -                     | -                |
| ปลาสลิิด                | 1              | 1                | 1                  | 1                | -                        | -                | -                       | -                | -                     | -                |
| ปลาจิ้น                 | -              | -                | -                  | -                | -                        | -                | -                       | -                | -                     | -                |
| ปลาดุก                  | 6              | 5                | 6                  | 5                | -                        | -                | -                       | -                | -                     | -                |
| ปลาช่อน                 | 1              | 0                | 1                  | 0                | -                        | -                | -                       | -                | -                     | -                |
| ปลาสรวย                 | 3              | 7                | 3                  | 7                | -                        | -                | -                       | -                | -                     | -                |
| กึ่งก้ามกราม            | 4              | 301              | 4                  | 301              | -                        | -                | -                       | -                | -                     | -                |
| ปลาหมอเทศ               | 9              | 135              | 9                  | 135              | -                        | -                | -                       | -                | -                     | -                |
| ปลาบู๋                  | -              | -                | -                  | -                | -                        | -                | -                       | -                | -                     | -                |
| ปลาแรด                  | -              | -                | -                  | -                | -                        | -                | -                       | -                | -                     | -                |
| ปลายี่สก                | -              | -                | -                  | -                | -                        | -                | -                       | -                | -                     | -                |
| ปลาสรลาด                | -              | -                | -                  | -                | -                        | -                | -                       | -                | -                     | -                |
| ปลาเทโพ                 | -              | -                | -                  | -                | -                        | -                | -                       | -                | -                     | -                |
| ปลาไหล                  | -              | -                | -                  | -                | -                        | -                | -                       | -                | -                     | -                |
| ปลากระดี่               | -              | -                | -                  | -                | -                        | -                | -                       | -                | -                     | -                |
| ปลาหมอไทย               | 4              | 2                | 4                  | 2                | -                        | -                | -                       | -                | -                     | -                |
| กบ                      | 1              | 0                | 1                  | 0                | -                        | -                | -                       | -                | -                     | -                |
| ตะพาบน้ำ                | 1              | 0                | 1                  | 0                | -                        | -                | -                       | -                | -                     | -                |
| ปลาชะโด                 | -              | -                | -                  | -                | -                        | -                | -                       | -                | -                     | -                |
| ปลานวลจันทร์            | -              | -                | -                  | -                | -                        | -                | -                       | -                | -                     | -                |
| ปลากด                   | -              | -                | -                  | -                | -                        | -                | -                       | -                | -                     | -                |
| ปลาจระเม็ดน้ำจืด        | -              | -                | -                  | -                | -                        | -                | -                       | -                | -                     | -                |
| ปลาอื่นๆ                | -              | -                | -                  | -                | -                        | -                | -                       | -                | -                     | -                |



ตารางที่ 13 : จำนวนฟาร์ม และเนื้อที่ของการเลี้ยงสัตว์น้ำจืด (เฉพาะที่มีผลผลิต) จำแนกตามประเภทการเลี้ยงและชนิดสัตว์น้ำ เป็นรายจังหวัด ปี 2566

Table 13 : No. of farms and area of fish farm (having product) by type of culture and species in each province, 2023.

| ชนิดสัตว์น้ำ<br>Species | รวม (Total) |          | บ่อ (Pond Culture) |          | นา (Paddy-field culture) |          | ร่องสวน (Ditch culture) |          | กระชัง (Cage culture) |          |
|-------------------------|-------------|----------|--------------------|----------|--------------------------|----------|-------------------------|----------|-----------------------|----------|
|                         | ฟาร์ม       | เนื้อที่ | ฟาร์ม              | เนื้อที่ | ฟาร์ม                    | เนื้อที่ | ฟาร์ม                   | เนื้อที่ | ฟาร์ม                 | เนื้อที่ |
|                         | Farms       | Area     | Farms              | Area     | Farms                    | Area     | Farms                   | Area     | Farms                 | Area     |
| รวม                     | 6,835       | 62,168   | 6,803              | 62,166   | -                        | -        | -                       | -        | 32                    | 2        |
| ปลานิล                  | 3,284       | 35,257   | 3,282              | 35,257   | -                        | -        | -                       | -        | 2                     | 0        |
| ปลาไน                   | -           | -        | -                  | -        | -                        | -        | -                       | -        | -                     | -        |
| ปลาตะเพียน              | 8           | 37       | 8                  | 37       | -                        | -        | -                       | -        | -                     | -        |
| ปลาสกลิต                | 73          | 1,172    | 73                 | 1,172    | -                        | -        | -                       | -        | -                     | -        |
| ปลาจิ้น                 | -           | -        | -                  | -        | -                        | -        | -                       | -        | -                     | -        |
| ปลาดุก                  | 159         | 430      | 158                | 430      | -                        | -        | -                       | -        | 1                     | 0        |
| ปลาช่อน                 | -           | -        | -                  | -        | -                        | -        | -                       | -        | -                     | -        |
| ปลาสร้อย                | 2           | 4        | 2                  | 4        | -                        | -        | -                       | -        | -                     | -        |
| กุ้งก้ามกราม            | 3,222       | 25,096   | 3,222              | 25,096   | -                        | -        | -                       | -        | -                     | -        |
| ปลาหมอเทศ               | -           | -        | -                  | -        | -                        | -        | -                       | -        | -                     | -        |
| ปลานู                   | -           | -        | -                  | -        | -                        | -        | -                       | -        | -                     | -        |
| ปลาแรด                  | -           | -        | -                  | -        | -                        | -        | -                       | -        | -                     | -        |
| ปลายี่สก                | -           | -        | -                  | -        | -                        | -        | -                       | -        | -                     | -        |
| ปลาสรลาด                | -           | -        | -                  | -        | -                        | -        | -                       | -        | -                     | -        |
| ปลาเทโพ                 | -           | -        | -                  | -        | -                        | -        | -                       | -        | -                     | -        |
| ปลาไหล                  | -           | -        | -                  | -        | -                        | -        | -                       | -        | -                     | -        |
| ปลากะต๋                 | -           | -        | -                  | -        | -                        | -        | -                       | -        | -                     | -        |
| ปลาหมอไทย               | 2           | 1        | 1                  | 1        | -                        | -        | -                       | -        | 1                     | 0        |
| กบ                      | 79          | 6        | 51                 | 4        | -                        | -        | -                       | -        | 28                    | 2        |
| ตะพาบน้ำ                | -           | -        | -                  | -        | -                        | -        | -                       | -        | -                     | -        |
| ปลาชะโด                 | 3           | 105      | 3                  | 105      | -                        | -        | -                       | -        | -                     | -        |
| ปลานวลจันทร์            | -           | -        | -                  | -        | -                        | -        | -                       | -        | -                     | -        |
| ปลากด                   | 3           | 60       | 3                  | 60       | -                        | -        | -                       | -        | -                     | -        |
| ปลาจระเข้แม่น้ำจืด      | -           | -        | -                  | -        | -                        | -        | -                       | -        | -                     | -        |
| ปลาอื่นๆ                | -           | -        | -                  | -        | -                        | -        | -                       | -        | -                     | -        |

เนื้อที่ (area) : ไร่ (rai)

ตารางที่ 13 : จำนวนฟาร์ม และเนื้อที่ของการเลี้ยงสัตว์น้ำจืด (เฉพาะที่มีผลผลิต) จำแนกตามประเภทการเลี้ยงและชนิดสัตว์น้ำ เป็นรายจังหวัด ปี 2566

Table 13 : No. of farms and area of fish farm (having product) by type of culture and species in each province, 2023.

ชลบุรี

เนื้อที่ (area) : ไร่ (rai)

| ชนิดสัตว์น้ำ<br>Species | รวม (Total)    |                  | บ่อ (Pond Culture) |                  | นา (Paddy-field culture) |                  | ร่องสวน (Ditch culture) |                  | กระชัง (Cage culture) |                  |
|-------------------------|----------------|------------------|--------------------|------------------|--------------------------|------------------|-------------------------|------------------|-----------------------|------------------|
|                         | ฟาร์ม<br>Farms | เนื้อที่<br>Area | ฟาร์ม<br>Farms     | เนื้อที่<br>Area | ฟาร์ม<br>Farms           | เนื้อที่<br>Area | ฟาร์ม<br>Farms          | เนื้อที่<br>Area | ฟาร์ม<br>Farms        | เนื้อที่<br>Area |
| รวม                     | 1,782          | 18,811           | 1,768              | 18,780           | -                        | -                | -                       | -                | 14                    | 31               |
| ปลานิล                  | 1,395          | 15,025           | 1,395              | 15,025           | -                        | -                | -                       | -                | -                     | -                |
| ปลาไน                   | 1              | 1                | 1                  | 1                | -                        | -                | -                       | -                | -                     | -                |
| ปลาตะเพียน              | 25             | 160              | 25                 | 160              | -                        | -                | -                       | -                | -                     | -                |
| ปลาสลิิด                | 2              | 27               | 2                  | 27               | -                        | -                | -                       | -                | -                     | -                |
| ปลาจิ้น                 | 3              | 9                | 3                  | 9                | -                        | -                | -                       | -                | -                     | -                |
| ปลาดุก                  | 70             | 600              | 70                 | 600              | -                        | -                | -                       | -                | -                     | -                |
| ปลาช่อน                 | -              | -                | -                  | -                | -                        | -                | -                       | -                | -                     | -                |
| ปลาสรวย                 | 32             | 166              | 32                 | 166              | -                        | -                | -                       | -                | -                     | -                |
| กึ่งก้ามกราม            | 231            | 2,691            | 231                | 2,691            | -                        | -                | -                       | -                | -                     | -                |
| ปลาหมอเทศ               | -              | -                | -                  | -                | -                        | -                | -                       | -                | -                     | -                |
| ปลาบู๋                  | -              | -                | -                  | -                | -                        | -                | -                       | -                | -                     | -                |
| ปลาแรด                  | -              | -                | -                  | -                | -                        | -                | -                       | -                | -                     | -                |
| ปลายี่สก                | 4              | 58               | 4                  | 58               | -                        | -                | -                       | -                | -                     | -                |
| ปลาสลาด                 | -              | -                | -                  | -                | -                        | -                | -                       | -                | -                     | -                |
| ปลาเทโพ                 | -              | -                | -                  | -                | -                        | -                | -                       | -                | -                     | -                |
| ปลาไหล                  | -              | -                | -                  | -                | -                        | -                | -                       | -                | -                     | -                |
| ปลากระดี่               | -              | -                | -                  | -                | -                        | -                | -                       | -                | -                     | -                |
| ปลาหมอไทย               | -              | -                | -                  | -                | -                        | -                | -                       | -                | -                     | -                |
| กบ                      | 18             | 51               | 4                  | 20               | -                        | -                | -                       | -                | 14                    | 31               |
| ตะพาบน้ำ                | -              | -                | -                  | -                | -                        | -                | -                       | -                | -                     | -                |
| ปลาชะโด                 | -              | -                | -                  | -                | -                        | -                | -                       | -                | -                     | -                |
| ปลานวลจันทร์            | -              | -                | -                  | -                | -                        | -                | -                       | -                | -                     | -                |
| ปลากด                   | -              | -                | -                  | -                | -                        | -                | -                       | -                | -                     | -                |
| ปลาจาระเม็ดน้ำจืด       | -              | -                | -                  | -                | -                        | -                | -                       | -                | -                     | -                |
| ปลาอื่นๆ                | 1              | 23               | 1                  | 23               | -                        | -                | -                       | -                | -                     | -                |

ตารางที่ 13 : จำนวนฟาร์ม และเนื้อที่ของการเลี้ยงสัตว์น้ำจืด (เฉพาะที่มีผลผลิต) จำแนกตามประเภทการเลี้ยงและชนิดสัตว์น้ำ เป็นรายจังหวัด ปี 2566

Table 13 : No. of farms and area of fish farm (having product) by type of culture and species in each province, 2023.

ตาราง

เนื้อที่ (area) : ไร่ (rai)

| ชนิดสัตว์น้ำ<br>Species | รวม (Total)    |                  | บ่อ (Pond Culture) |                  | นา (Paddy-field culture) |                  | ร่องสวน (Ditch culture) |                  | กระชัง (Cage culture) |                  |
|-------------------------|----------------|------------------|--------------------|------------------|--------------------------|------------------|-------------------------|------------------|-----------------------|------------------|
|                         | ฟาร์ม<br>Farms | เนื้อที่<br>Area | ฟาร์ม<br>Farms     | เนื้อที่<br>Area | ฟาร์ม<br>Farms           | เนื้อที่<br>Area | ฟาร์ม<br>Farms          | เนื้อที่<br>Area | ฟาร์ม<br>Farms        | เนื้อที่<br>Area |
| รวม                     | 229            | 363              | 227                | 360              | -                        | -                | 1                       | 3                | 1                     | 0                |
| ปลานิล                  | 172            | 258              | 171                | 255              | -                        | -                | 1                       | 3                | -                     | -                |
| ปลาไน                   | -              | -                | -                  | -                | -                        | -                | -                       | -                | -                     | -                |
| ปลาตะเพียน              | 4              | 4                | 4                  | 4                | -                        | -                | -                       | -                | -                     | -                |
| ปลาสลิิด                | -              | -                | -                  | -                | -                        | -                | -                       | -                | -                     | -                |
| ปลาจิ้น                 | -              | -                | -                  | -                | -                        | -                | -                       | -                | -                     | -                |
| ปลาดุก                  | 38             | 49               | 38                 | 49               | -                        | -                | -                       | -                | -                     | -                |
| ปลาช่อน                 | 1              | 0                | 1                  | 0                | -                        | -                | -                       | -                | -                     | -                |
| ปลาสรวย                 | 6              | 17               | 6                  | 17               | -                        | -                | -                       | -                | -                     | -                |
| กึ่งก้ามกราม            | 1              | 20               | 1                  | 20               | -                        | -                | -                       | -                | -                     | -                |
| ปลาหมอเทศ               | 1              | 13               | 1                  | 13               | -                        | -                | -                       | -                | -                     | -                |
| ปลาบู๋                  | -              | -                | -                  | -                | -                        | -                | -                       | -                | -                     | -                |
| ปลาแรด                  | -              | -                | -                  | -                | -                        | -                | -                       | -                | -                     | -                |
| ปลายี่สก                | -              | -                | -                  | -                | -                        | -                | -                       | -                | -                     | -                |
| ปลาสรลาด                | -              | -                | -                  | -                | -                        | -                | -                       | -                | -                     | -                |
| ปลาเทโพ                 | -              | -                | -                  | -                | -                        | -                | -                       | -                | -                     | -                |
| ปลาไหล                  | -              | -                | -                  | -                | -                        | -                | -                       | -                | -                     | -                |
| ปลากระดี่               | -              | -                | -                  | -                | -                        | -                | -                       | -                | -                     | -                |
| ปลาหมอไทย               | 2              | 1                | 2                  | 1                | -                        | -                | -                       | -                | -                     | -                |
| กบ                      | 2              | 0                | 1                  | 0                | -                        | -                | -                       | -                | 1                     | 0                |
| ตะพาบน้ำ                | 1              | 0                | 1                  | 0                | -                        | -                | -                       | -                | -                     | -                |
| ปลาชะโด                 | -              | -                | -                  | -                | -                        | -                | -                       | -                | -                     | -                |
| ปลานวลจันทร์            | -              | -                | -                  | -                | -                        | -                | -                       | -                | -                     | -                |
| ปลากด                   | -              | -                | -                  | -                | -                        | -                | -                       | -                | -                     | -                |
| ปลาจระเม็ดน้ำจืด        | -              | -                | -                  | -                | -                        | -                | -                       | -                | -                     | -                |
| ปลาอื่นๆ                | 1              | 1                | 1                  | 1                | -                        | -                | -                       | -                | -                     | -                |

ตารางที่ 13 : จำนวนฟาร์ม และเนื้อที่ของการเลี้ยงสัตว์น้ำจืด (เฉพาะที่มีผลผลิต) จำแนกตามประเภทการเลี้ยงและชนิดสัตว์น้ำ เป็นรายจังหวัด ปี 2566

Table 13 : No. of farms and area of fish farm (having product) by type of culture and species in each province, 2023.

นครนายก

เนื้อที่ (area) : ไร่ (rai)

| ชนิดสัตว์น้ำ<br>Species | รวม (Total)    |                  | บ่อ (Pond Culture) |                  | นา (Paddy-field culture) |                  | ร่องสวน (Ditch culture) |                  | กระชัง (Cage culture) |                  |
|-------------------------|----------------|------------------|--------------------|------------------|--------------------------|------------------|-------------------------|------------------|-----------------------|------------------|
|                         | ฟาร์ม<br>Farms | เนื้อที่<br>Area | ฟาร์ม<br>Farms     | เนื้อที่<br>Area | ฟาร์ม<br>Farms           | เนื้อที่<br>Area | ฟาร์ม<br>Farms          | เนื้อที่<br>Area | ฟาร์ม<br>Farms        | เนื้อที่<br>Area |
| รวม                     | 3,219          | 36,764           | 3,153              | 36,752           | -                        | -                | 2                       | 3                | 64                    | 9                |
| ปลานิล                  | 2,437          | 31,953           | 2,380              | 31,946           | -                        | -                | 1                       | 0                | 56                    | 7                |
| ปลาไน                   | -              | -                | -                  | -                | -                        | -                | -                       | -                | -                     | -                |
| ปลาตะเพียน              | 51             | 414              | 51                 | 414              | -                        | -                | -                       | -                | -                     | -                |
| ปลาสกลิต                | 53             | 275              | 53                 | 275              | -                        | -                | -                       | -                | -                     | -                |
| ปลาจิ้น                 | 19             | 267              | 19                 | 267              | -                        | -                | -                       | -                | -                     | -                |
| ปลาดุก                  | 446            | 2,111            | 445                | 2,108            | -                        | -                | 1                       | 3                | -                     | -                |
| ปลาช่อน                 | 5              | 27               | 5                  | 27               | -                        | -                | -                       | -                | -                     | -                |
| ปลาสรวย                 | 58             | 464              | 58                 | 464              | -                        | -                | -                       | -                | -                     | -                |
| กึ่งก้ามกราม            | 32             | 377              | 32                 | 377              | -                        | -                | -                       | -                | -                     | -                |
| ปลาหมอเทศ               | 3              | 10               | 3                  | 10               | -                        | -                | -                       | -                | -                     | -                |
| ปลาบู                   | -              | -                | -                  | -                | -                        | -                | -                       | -                | -                     | -                |
| ปลาแรด                  | 7              | 20               | 7                  | 20               | -                        | -                | -                       | -                | -                     | -                |
| ปลายี่สก                | 23             | 295              | 23                 | 295              | -                        | -                | -                       | -                | -                     | -                |
| ปลาสลาด                 | 3              | 17               | 3                  | 17               | -                        | -                | -                       | -                | -                     | -                |
| ปลาเทโพ                 | -              | -                | -                  | -                | -                        | -                | -                       | -                | -                     | -                |
| ปลาไหล                  | -              | -                | -                  | -                | -                        | -                | -                       | -                | -                     | -                |
| ปลากระดี่               | -              | -                | -                  | -                | -                        | -                | -                       | -                | -                     | -                |
| ปลาหมอไทย               | 4              | 4                | 4                  | 4                | -                        | -                | -                       | -                | -                     | -                |
| กบ                      | 19             | 7                | 11                 | 5                | -                        | -                | -                       | -                | 8                     | 2                |
| ตะพาบน้ำ                | -              | -                | -                  | -                | -                        | -                | -                       | -                | -                     | -                |
| ปลาชะโด                 | -              | -                | -                  | -                | -                        | -                | -                       | -                | -                     | -                |
| ปลานวลจันทร์            | 6              | 48               | 6                  | 48               | -                        | -                | -                       | -                | -                     | -                |
| ปลากด                   | -              | -                | -                  | -                | -                        | -                | -                       | -                | -                     | -                |
| ปลาจาระเม็ดน้ำจืด       | 5              | 13               | 5                  | 13               | -                        | -                | -                       | -                | -                     | -                |
| ปลาอื่นๆ                | 48             | 462              | 48                 | 462              | -                        | -                | -                       | -                | -                     | -                |

ตารางที่ 13 : จำนวนฟาร์ม และเนื้อที่ของการเลี้ยงสัตว์น้ำจืด (เฉพาะที่มีผลผลิต) จำแนกตามประเภทการเลี้ยงและชนิดสัตว์น้ำ เป็นรายจังหวัด ปี 2566

Table 13 : No. of farms and area of fish farm (having product) by type of culture and species in each province, 2023.

ปราจีนบุรี

เนื้อที่ (area) : ไร่ (rai)

| ชนิดสัตว์น้ำ<br>Species | รวม (Total)    |                  | บ่อ (Pond Culture) |                  | นา (Paddy-field culture) |                  | ร่องสวน (Ditch culture) |                  | กระชัง (Cage culture) |                  |
|-------------------------|----------------|------------------|--------------------|------------------|--------------------------|------------------|-------------------------|------------------|-----------------------|------------------|
|                         | ฟาร์ม<br>Farms | เนื้อที่<br>Area | ฟาร์ม<br>Farms     | เนื้อที่<br>Area | ฟาร์ม<br>Farms           | เนื้อที่<br>Area | ฟาร์ม<br>Farms          | เนื้อที่<br>Area | ฟาร์ม<br>Farms        | เนื้อที่<br>Area |
| รวม                     | 3,410          | 46,245           | 3,309              | 46,224           | -                        | -                | -                       | -                | 101                   | 21               |
| ปลานิล                  | 2,695          | 43,167           | 2,595              | 43,146           | -                        | -                | -                       | -                | 100                   | 21               |
| ปลาไน                   | -              | -                | -                  | -                | -                        | -                | -                       | -                | -                     | -                |
| ปลาตะเพียน              | 88             | 100              | 88                 | 100              | -                        | -                | -                       | -                | -                     | -                |
| ปลาสกลิต                | 6              | 9                | 6                  | 9                | -                        | -                | -                       | -                | -                     | -                |
| ปลาจิ้น                 | -              | -                | -                  | -                | -                        | -                | -                       | -                | -                     | -                |
| ปลาดุก                  | 388            | 758              | 388                | 758              | -                        | -                | -                       | -                | -                     | -                |
| ปลาช่อน                 | 1              | 1                | 1                  | 1                | -                        | -                | -                       | -                | -                     | -                |
| ปลาสร้อย                | 10             | 67               | 10                 | 67               | -                        | -                | -                       | -                | -                     | -                |
| กึ่งก้ามกราม            | 218            | 2,142            | 218                | 2,142            | -                        | -                | -                       | -                | -                     | -                |
| ปลาหมอเทศ               | -              | -                | -                  | -                | -                        | -                | -                       | -                | -                     | -                |
| ปลาบู่                  | -              | -                | -                  | -                | -                        | -                | -                       | -                | -                     | -                |
| ปลาแรด                  | -              | -                | -                  | -                | -                        | -                | -                       | -                | -                     | -                |
| ปลายี่สก                | 1              | 0                | 1                  | 0                | -                        | -                | -                       | -                | -                     | -                |
| ปลาสร้อย                | -              | -                | -                  | -                | -                        | -                | -                       | -                | -                     | -                |
| ปลาเทโพ                 | -              | -                | -                  | -                | -                        | -                | -                       | -                | -                     | -                |
| ปลาไหล                  | -              | -                | -                  | -                | -                        | -                | -                       | -                | -                     | -                |
| ปลากะต๋                 | -              | -                | -                  | -                | -                        | -                | -                       | -                | -                     | -                |
| ปลาหมอไทย               | -              | -                | -                  | -                | -                        | -                | -                       | -                | -                     | -                |
| กบ                      | 3              | 1                | 2                  | 1                | -                        | -                | -                       | -                | 1                     | 0                |
| ตะพาบน้ำ                | -              | -                | -                  | -                | -                        | -                | -                       | -                | -                     | -                |
| ปลาชะโด                 | -              | -                | -                  | -                | -                        | -                | -                       | -                | -                     | -                |
| ปลานวลจันทร์            | -              | -                | -                  | -                | -                        | -                | -                       | -                | -                     | -                |
| ปลากด                   | -              | -                | -                  | -                | -                        | -                | -                       | -                | -                     | -                |
| ปลาจาระเม็ดน้ำจืด       | -              | -                | -                  | -                | -                        | -                | -                       | -                | -                     | -                |
| ปลาอื่นๆ                | -              | -                | -                  | -                | -                        | -                | -                       | -                | -                     | -                |

ตารางที่ 13 : จำนวนฟาร์ม และเนื้อที่ของการเลี้ยงสัตว์น้ำจืด (เฉพาะที่มีผลผลิต) จำแนกตามประเภทการเลี้ยงและชนิดสัตว์น้ำ เป็นรายจังหวัด ปี 2566

Table 13 : No. of farms and area of fish farm (having product) by type of culture and species in each province, 2023.

ระยอง

เนื้อที่ (area) : ไร่ (rai)

| ชนิดสัตว์น้ำ<br>Species | รวม (Total)    |                  | บ่อ (Pond Culture) |                  | นา (Paddy-field culture) |                  | ร่องสวน (Ditch culture) |                  | กระชัง (Cage culture) |                  |
|-------------------------|----------------|------------------|--------------------|------------------|--------------------------|------------------|-------------------------|------------------|-----------------------|------------------|
|                         | ฟาร์ม<br>Farms | เนื้อที่<br>Area | ฟาร์ม<br>Farms     | เนื้อที่<br>Area | ฟาร์ม<br>Farms           | เนื้อที่<br>Area | ฟาร์ม<br>Farms          | เนื้อที่<br>Area | ฟาร์ม<br>Farms        | เนื้อที่<br>Area |
| รวม                     | 293            | 542              | 289                | 540              | -                        | -                | -                       | -                | 4                     | 2                |
| ปลานิล                  | 186            | 442              | 183                | 440              | -                        | -                | -                       | -                | 3                     | 2                |
| ปลาไน                   | -              | -                | -                  | -                | -                        | -                | -                       | -                | -                     | -                |
| ปลาตะเพียน              | 36             | 30               | 36                 | 30               | -                        | -                | -                       | -                | -                     | -                |
| ปลาสกลิต                | 1              | 5                | 1                  | 5                | -                        | -                | -                       | -                | -                     | -                |
| ปลาจิ้น                 | -              | -                | -                  | -                | -                        | -                | -                       | -                | -                     | -                |
| ปลาดุก                  | 66             | 62               | 66                 | 62               | -                        | -                | -                       | -                | -                     | -                |
| ปลาช่อน                 | -              | -                | -                  | -                | -                        | -                | -                       | -                | -                     | -                |
| ปลาสร้อย                | 1              | 3                | 1                  | 3                | -                        | -                | -                       | -                | -                     | -                |
| กึ่งก้ามกราม            | -              | -                | -                  | -                | -                        | -                | -                       | -                | -                     | -                |
| ปลาหมอเทศ               | -              | -                | -                  | -                | -                        | -                | -                       | -                | -                     | -                |
| ปลาบู่                  | -              | -                | -                  | -                | -                        | -                | -                       | -                | -                     | -                |
| ปลาแรด                  | -              | -                | -                  | -                | -                        | -                | -                       | -                | -                     | -                |
| ปลายี่สก                | -              | -                | -                  | -                | -                        | -                | -                       | -                | -                     | -                |
| ปลาสร้อย                | -              | -                | -                  | -                | -                        | -                | -                       | -                | -                     | -                |
| ปลาเทโพ                 | -              | -                | -                  | -                | -                        | -                | -                       | -                | -                     | -                |
| ปลาไหล                  | -              | -                | -                  | -                | -                        | -                | -                       | -                | -                     | -                |
| ปลากะต๋                 | -              | -                | -                  | -                | -                        | -                | -                       | -                | -                     | -                |
| ปลาหมอไทย               | -              | -                | -                  | -                | -                        | -                | -                       | -                | -                     | -                |
| กบ                      | 1              | 0                | -                  | -                | -                        | -                | -                       | -                | 1                     | 0                |
| ตะพาบน้ำ                | 2              | 0                | 2                  | 0                | -                        | -                | -                       | -                | -                     | -                |
| ปลาชะโด                 | -              | -                | -                  | -                | -                        | -                | -                       | -                | -                     | -                |
| ปลานวลจันทร์            | -              | -                | -                  | -                | -                        | -                | -                       | -                | -                     | -                |
| ปลากด                   | -              | -                | -                  | -                | -                        | -                | -                       | -                | -                     | -                |
| ปลากะพงน้ำจืด           | -              | -                | -                  | -                | -                        | -                | -                       | -                | -                     | -                |
| ปลาอื่นๆ                | -              | -                | -                  | -                | -                        | -                | -                       | -                | -                     | -                |

ตารางที่ 13 : จำนวนฟาร์ม และเนื้อที่ของการเลี้ยงสัตว์น้ำจืด (เฉพาะที่มีผลผลิต) จำแนกตามประเภทการเลี้ยงและชนิดสัตว์น้ำ เป็นรายจังหวัด ปี 2566

Table 13 : No. of farms and area of fish farm (having product) by type of culture and species in each province, 2023.

สมุทรปราการ เนื้อที่ (area) : ไร่ (rai)

| ชนิดสัตว์น้ำ<br>Species | รวม (Total)    |                  | บ่อ (Pond Culture) |                  | นา (Paddy-field culture) |                  | ร่องสวน (Ditch culture) |                  | กระชัง (Cage culture) |                  |
|-------------------------|----------------|------------------|--------------------|------------------|--------------------------|------------------|-------------------------|------------------|-----------------------|------------------|
|                         | ฟาร์ม<br>Farms | เนื้อที่<br>Area | ฟาร์ม<br>Farms     | เนื้อที่<br>Area | ฟาร์ม<br>Farms           | เนื้อที่<br>Area | ฟาร์ม<br>Farms          | เนื้อที่<br>Area | ฟาร์ม<br>Farms        | เนื้อที่<br>Area |
| รวม                     | 2,882          | 46,537           | 2,881              | 46,537           | -                        | -                | 1                       | 0                | -                     | -                |
| ปลานิล                  | 2,362          | 36,972           | 2,361              | 36,972           | -                        | -                | 1                       | 0                | -                     | -                |
| ปลาไน                   | -              | -                | -                  | -                | -                        | -                | -                       | -                | -                     | -                |
| ปลาตะเพียน              | 12             | 128              | 12                 | 128              | -                        | -                | -                       | -                | -                     | -                |
| ปลาสกลิต                | 361            | 7,626            | 361                | 7,626            | -                        | -                | -                       | -                | -                     | -                |
| ปลาจีน                  | -              | -                | -                  | -                | -                        | -                | -                       | -                | -                     | -                |
| ปลาดุก                  | 28             | 119              | 28                 | 119              | -                        | -                | -                       | -                | -                     | -                |
| ปลาช่อน                 | -              | -                | -                  | -                | -                        | -                | -                       | -                | -                     | -                |
| ปลาสร้อย                | 1              | 3                | 1                  | 3                | -                        | -                | -                       | -                | -                     | -                |
| กึ่งก้ามกราม            | 111            | 1,587            | 111                | 1,587            | -                        | -                | -                       | -                | -                     | -                |
| ปลาหมอเทศ               | 1              | 2                | 1                  | 2                | -                        | -                | -                       | -                | -                     | -                |
| ปลานู                   | -              | -                | -                  | -                | -                        | -                | -                       | -                | -                     | -                |
| ปลาแรด                  | -              | -                | -                  | -                | -                        | -                | -                       | -                | -                     | -                |
| ปลายี่สก                | 3              | 10               | 3                  | 10               | -                        | -                | -                       | -                | -                     | -                |
| ปลาสร้อย                | -              | -                | -                  | -                | -                        | -                | -                       | -                | -                     | -                |
| ปลาเทโพ                 | -              | -                | -                  | -                | -                        | -                | -                       | -                | -                     | -                |
| ปลาไหล                  | -              | -                | -                  | -                | -                        | -                | -                       | -                | -                     | -                |
| ปลากระดี่               | -              | -                | -                  | -                | -                        | -                | -                       | -                | -                     | -                |
| ปลาหมอไทย               | -              | -                | -                  | -                | -                        | -                | -                       | -                | -                     | -                |
| กบ                      | 1              | 0                | 1                  | 0                | -                        | -                | -                       | -                | -                     | -                |
| ตะพาบน้ำ                | -              | -                | -                  | -                | -                        | -                | -                       | -                | -                     | -                |
| ปลาชะโด                 | -              | -                | -                  | -                | -                        | -                | -                       | -                | -                     | -                |
| ปลานวลจันทร์            | -              | -                | -                  | -                | -                        | -                | -                       | -                | -                     | -                |
| ปลากด                   | 2              | 90               | 2                  | 90               | -                        | -                | -                       | -                | -                     | -                |
| ปลาจาระเม็ดน้ำจืด       | -              | -                | -                  | -                | -                        | -                | -                       | -                | -                     | -                |
| ปลาอื่นๆ                | -              | -                | -                  | -                | -                        | -                | -                       | -                | -                     | -                |

ตารางที่ 13 : จำนวนฟาร์ม และเนื้อที่ของการเลี้ยงสัตว์น้ำจืด (เฉพาะที่มีผลผลิต) จำแนกตามประเภทการเลี้ยงและชนิดสัตว์น้ำ เป็นรายจังหวัด ปี 2566

Table 13 : No. of farms and area of fish farm (having product) by type of culture and species in each province, 2023.

สระแก้ว

เนื้อที่ (area) : ไร่ (rai)

| ชนิดสัตว์น้ำ<br>Species | รวม (Total)    |                  | บ่อ (Pond Culture) |                  | นา (Paddy-field culture) |                  | ร่องสวน (Ditch culture) |                  | กระชัง (Cage culture) |                  |
|-------------------------|----------------|------------------|--------------------|------------------|--------------------------|------------------|-------------------------|------------------|-----------------------|------------------|
|                         | ฟาร์ม<br>Farms | เนื้อที่<br>Area | ฟาร์ม<br>Farms     | เนื้อที่<br>Area | ฟาร์ม<br>Farms           | เนื้อที่<br>Area | ฟาร์ม<br>Farms          | เนื้อที่<br>Area | ฟาร์ม<br>Farms        | เนื้อที่<br>Area |
| รวม                     | 7,847          | 6,027            | 7,833              | 6,016            | -                        | -                | 13                      | 11               | 1                     | 0                |
| ปลานิล                  | 5,039          | 4,008            | 5,036              | 4,004            | -                        | -                | 3                       | 4                | -                     | -                |
| ปลาไน                   | 2              | 1                | 2                  | 1                | -                        | -                | -                       | -                | -                     | -                |
| ปลาตะเพียน              | 518            | 351              | 515                | 349              | -                        | -                | 3                       | 2                | -                     | -                |
| ปลาสกลิต                | 10             | 6                | 10                 | 6                | -                        | -                | -                       | -                | -                     | -                |
| ปลาจิ้น                 | 3              | 3                | 3                  | 3                | -                        | -                | -                       | -                | -                     | -                |
| ปลาดุก                  | 2,092          | 1,507            | 2,085              | 1,502            | -                        | -                | 7                       | 5                | -                     | -                |
| ปลาช่อน                 | 14             | 8                | 14                 | 8                | -                        | -                | -                       | -                | -                     | -                |
| ปลาสร้อย                | 64             | 51               | 64                 | 51               | -                        | -                | -                       | -                | -                     | -                |
| กึ่งก้ามกราม            | 1              | 2                | 1                  | 2                | -                        | -                | -                       | -                | -                     | -                |
| ปลาหมอเทศ               | 1              | 0                | 1                  | 0                | -                        | -                | -                       | -                | -                     | -                |
| ปลาบู๋                  | -              | -                | -                  | -                | -                        | -                | -                       | -                | -                     | -                |
| ปลาแรด                  | 3              | 3                | 3                  | 3                | -                        | -                | -                       | -                | -                     | -                |
| ปลายี่สก                | 41             | 36               | 41                 | 36               | -                        | -                | -                       | -                | -                     | -                |
| ปลาสลาด                 | -              | -                | -                  | -                | -                        | -                | -                       | -                | -                     | -                |
| ปลาเทโพ                 | -              | -                | -                  | -                | -                        | -                | -                       | -                | -                     | -                |
| ปลาไหล                  | -              | -                | -                  | -                | -                        | -                | -                       | -                | -                     | -                |
| ปลากระดี่               | -              | -                | -                  | -                | -                        | -                | -                       | -                | -                     | -                |
| ปลาหมอไทย               | 14             | 17               | 14                 | 17               | -                        | -                | -                       | -                | -                     | -                |
| กบ                      | 13             | 2                | 12                 | 2                | -                        | -                | -                       | -                | 1                     | 0                |
| ตะพาบน้ำ                | -              | -                | -                  | -                | -                        | -                | -                       | -                | -                     | -                |
| ปลาชะโด                 | -              | -                | -                  | -                | -                        | -                | -                       | -                | -                     | -                |
| ปลานวลจันทร์            | 2              | 2                | 2                  | 2                | -                        | -                | -                       | -                | -                     | -                |
| ปลากด                   | 2              | 3                | 2                  | 3                | -                        | -                | -                       | -                | -                     | -                |
| ปลาจาระเม็ดน้ำจืด       | 11             | 11               | 11                 | 11               | -                        | -                | -                       | -                | -                     | -                |
| ปลาอื่นๆ                | 17             | 16               | 17                 | 16               | -                        | -                | -                       | -                | -                     | -                |



ตารางที่ 13: จำนวนฟาร์ม และเนื้อที่ของการเลี้ยงสัตว์น้ำจืด (เฉพาะที่มีผลผลิต) จำแนกตามประเภทการเลี้ยงและชนิดสัตว์น้ำ เป็นรายจังหวัด ปี 2566

Table 13: No. of farms and area of fish farm (having product) by type of culture and species in each province, 2023.

กาญจนบุรี

เนื้อที่ (area) : ไร่ (rai)

| ชนิดสัตว์น้ำ<br>Species | รวม (Total)    |                  | บ่อ (Pond culture) |                  | นา (Paddy-field culture) |                  | ร่องสวน (Ditch culture) |                  | กระชัง (Cage culture) |                  |
|-------------------------|----------------|------------------|--------------------|------------------|--------------------------|------------------|-------------------------|------------------|-----------------------|------------------|
|                         | ฟาร์ม<br>Farms | เนื้อที่<br>Area | ฟาร์ม<br>Farms     | เนื้อที่<br>Area | ฟาร์ม<br>Farms           | เนื้อที่<br>Area | ฟาร์ม<br>Farms          | เนื้อที่<br>Area | ฟาร์ม<br>Farms        | เนื้อที่<br>Area |
| รวม                     | 3,367          | 4,211            | 3,146              | 4,040            | -                        | -                | 21                      | 30               | 200                   | 141              |
| ปลานิล                  | 2,319          | 2,320            | 2,129              | 2,172            | -                        | -                | 16                      | 13               | 174                   | 135              |
| ปลาไน                   | 10             | 10               | 10                 | 10               | -                        | -                | -                       | -                | -                     | -                |
| ปลาตะเพียน              | 465            | 499              | 460                | 482              | -                        | -                | 5                       | 17               | -                     | -                |
| ปลาสกลิต                | -              | -                | -                  | -                | -                        | -                | -                       | -                | -                     | -                |
| ปลาจีน                  | -              | -                | -                  | -                | -                        | -                | -                       | -                | -                     | -                |
| ปลาดุก                  | 442            | 427              | 442                | 427              | -                        | -                | -                       | -                | -                     | -                |
| ปลาช่อน                 | 3              | 28               | 3                  | 28               | -                        | -                | -                       | -                | -                     | -                |
| ปลาสร้อย                | 30             | 39               | 30                 | 39               | -                        | -                | -                       | -                | -                     | -                |
| กึ่งก้ามกราม            | 46             | 850              | 46                 | 850              | -                        | -                | -                       | -                | -                     | -                |
| ปลาหมอเทศ               | 1              | 1                | 1                  | 1                | -                        | -                | -                       | -                | -                     | -                |
| ปลานู                   | -              | -                | -                  | -                | -                        | -                | -                       | -                | -                     | -                |
| ปลาแรด                  | 8              | 8                | 8                  | 8                | -                        | -                | -                       | -                | -                     | -                |
| ปลายี่สก                | -              | -                | -                  | -                | -                        | -                | -                       | -                | -                     | -                |
| ปลาสร้อย                | -              | -                | -                  | -                | -                        | -                | -                       | -                | -                     | -                |
| ปลาเทโพ                 | -              | -                | -                  | -                | -                        | -                | -                       | -                | -                     | -                |
| ปลาไหล                  | -              | -                | -                  | -                | -                        | -                | -                       | -                | -                     | -                |
| ปลากะต๋                 | 1              | 1                | 1                  | 1                | -                        | -                | -                       | -                | -                     | -                |
| ปลาหมอไทย               | 7              | 12               | 7                  | 12               | -                        | -                | -                       | -                | -                     | -                |
| กบ                      | 7              | 0                | 3                  | 0                | -                        | -                | -                       | -                | 4                     | 0                |
| ตะพาบน้ำ                | -              | -                | -                  | -                | -                        | -                | -                       | -                | -                     | -                |
| ปลาชะโด                 | -              | -                | -                  | -                | -                        | -                | -                       | -                | -                     | -                |
| ปลานวลจันทร์            | 4              | 4                | 4                  | 4                | -                        | -                | -                       | -                | -                     | -                |
| ปลากด                   | 22             | 6                | -                  | -                | -                        | -                | -                       | -                | 22                    | 6                |
| ปลากะพงน้ำจืด           | -              | -                | -                  | -                | -                        | -                | -                       | -                | -                     | -                |
| ปลาอื่นๆ                | 2              | 6                | 2                  | 6                | -                        | -                | -                       | -                | -                     | -                |

ตารางที่ 13: จำนวนฟาร์ม และเนื้อที่ของการเลี้ยงสัตว์น้ำจืด (เฉพาะที่มีผลผลิต) จำแนกตามประเภทการเลี้ยงและชนิดสัตว์น้ำ เป็นรายจังหวัด ปี 2566

Table 13: No. of farms and area of fish farm (having product) by type of culture and species in each province, 2023.

| ชนิดสัตว์น้ำ<br>Species | รวม (Total) |          | บ่อ (Pond culture) |          | นา (Paddy-field culture) |          | ร่องสวน (Ditch culture) |          | กระชัง (Cage culture) |          |
|-------------------------|-------------|----------|--------------------|----------|--------------------------|----------|-------------------------|----------|-----------------------|----------|
|                         | ฟาร์ม       | เนื้อที่ | ฟาร์ม              | เนื้อที่ | ฟาร์ม                    | เนื้อที่ | ฟาร์ม                   | เนื้อที่ | ฟาร์ม                 | เนื้อที่ |
|                         | Farms       | Area     | Farms              | Area     | Farms                    | Area     | Farms                   | Area     | Farms                 | Area     |
| รวม                     | 7,223       | 66,150   | 6,725              | 64,157   | 40                       | 438      | 454                     | 1,554    | 4                     | 1        |
| ปลานิล                  | 2,653       | 20,160   | 2,290              | 18,749   | 20                       | 208      | 343                     | 1,203    | -                     | -        |
| ปลาไน                   | 1           | 4        | 1                  | 4        | -                        | -        | -                       | -        | -                     | -        |
| ปลาตะเพียน              | 191         | 936      | 115                | 560      | 18                       | 214      | 58                      | 162      | -                     | -        |
| ปลาสกลิต                | 28          | 116      | 28                 | 116      | -                        | -        | -                       | -        | -                     | -        |
| ปลาจิ้น                 | 4           | 29       | 4                  | 29       | -                        | -        | -                       | -        | -                     | -        |
| ปลาดุก                  | 161         | 566      | 160                | 561      | -                        | -        | 1                       | 5        | -                     | -        |
| ปลาช่อน                 | 2           | 1        | 2                  | 1        | -                        | -        | -                       | -        | -                     | -        |
| ปลาสร้อย                | 27          | 132      | 27                 | 132      | -                        | -        | -                       | -        | -                     | -        |
| กึ่งก้ามกราม            | 3,576       | 40,557   | 3,576              | 40,557   | -                        | -        | -                       | -        | -                     | -        |
| ปลาหมอเทศ               | 1           | 4        | 1                  | 4        | -                        | -        | -                       | -        | -                     | -        |
| ปลาบู่                  | -           | -        | -                  | -        | -                        | -        | -                       | -        | -                     | -        |
| ปลาแรด                  | 102         | 291      | 53                 | 112      | -                        | -        | 49                      | 179      | -                     | -        |
| ปลายี่สก                | 1           | 178      | 1                  | 178      | -                        | -        | -                       | -        | -                     | -        |
| ปลาสลาด                 | -           | -        | -                  | -        | -                        | -        | -                       | -        | -                     | -        |
| ปลาเทโพ                 | -           | -        | -                  | -        | -                        | -        | -                       | -        | -                     | -        |
| ปลาไหล                  | -           | -        | -                  | -        | -                        | -        | -                       | -        | -                     | -        |
| ปลากระดี่               | -           | -        | -                  | -        | -                        | -        | -                       | -        | -                     | -        |
| ปลาหมอไทย               | 9           | 28       | 9                  | 28       | -                        | -        | -                       | -        | -                     | -        |
| กบ                      | 53          | 54       | 49                 | 53       | -                        | -        | -                       | -        | 4                     | 1        |
| ตะพาบน้ำ                | 2           | 2        | 2                  | 2        | -                        | -        | -                       | -        | -                     | -        |
| ปลาชะโด                 | -           | -        | -                  | -        | -                        | -        | -                       | -        | -                     | -        |
| ปลานวลจันทร์            | -           | -        | -                  | -        | -                        | -        | -                       | -        | -                     | -        |
| ปลากด                   | 2           | 24       | 2                  | 24       | -                        | -        | -                       | -        | -                     | -        |
| ปลาจาระเม็ดน้ำจืด       | 4           | 25       | 4                  | 25       | -                        | -        | -                       | -        | -                     | -        |
| ปลาอื่นๆ                | 406         | 3,043    | 401                | 3,022    | 2                        | 16       | 3                       | 5        | -                     | -        |

เนื้อที่ (area) : ไร่ (rai)

ตารางที่ 13: จำนวนฟาร์ม และเนื้อที่ของการเลี้ยงสัตว์น้ำจืด (เฉพาะที่มีผลผลิต) จำแนกตามประเภทการเลี้ยงและชนิดสัตว์น้ำ เป็นรายจังหวัด ปี 2566

Table 13: No. of farms and area of fish farm (having product) by type of culture and species in each province, 2023.

ประจวบคีรีขันธ์

เนื้อที่ (area) : ไร่ (rai)

| ชนิดสัตว์น้ำ<br>Species | รวม (Total)    |                  | บ่อ (Pond culture) |                  | นา (Paddy-field culture) |                  | ร่องสวน (Ditch culture) |                  | กระชัง (Cage culture) |                  |
|-------------------------|----------------|------------------|--------------------|------------------|--------------------------|------------------|-------------------------|------------------|-----------------------|------------------|
|                         | ฟาร์ม<br>Farms | เนื้อที่<br>Area | ฟาร์ม<br>Farms     | เนื้อที่<br>Area | ฟาร์ม<br>Farms           | เนื้อที่<br>Area | ฟาร์ม<br>Farms          | เนื้อที่<br>Area | ฟาร์ม<br>Farms        | เนื้อที่<br>Area |
| รวม                     | 709            | 1,005            | 705                | 1,003            | -                        | -                | 4                       | 2                | -                     | -                |
| ปลานิล                  | 560            | 821              | 558                | 820              | -                        | -                | 2                       | 1                | -                     | -                |
| ปลาไน                   | -              | -                | -                  | -                | -                        | -                | -                       | -                | -                     | -                |
| ปลาตะเพียน              | 23             | 21               | 23                 | 21               | -                        | -                | -                       | -                | -                     | -                |
| ปลาสกลิต                | 8              | 9                | 7                  | 9                | -                        | -                | 1                       | 0                | -                     | -                |
| ปลาจิ้น                 | -              | -                | -                  | -                | -                        | -                | -                       | -                | -                     | -                |
| ปลาดุก                  | 93             | 103              | 92                 | 102              | -                        | -                | 1                       | 1                | -                     | -                |
| ปลาช่อน                 | 5              | 2                | 5                  | 2                | -                        | -                | -                       | -                | -                     | -                |
| ปลาสร้อย                | 2              | 6                | 2                  | 6                | -                        | -                | -                       | -                | -                     | -                |
| กึ่งก้ามกราม            | 5              | 30               | 5                  | 30               | -                        | -                | -                       | -                | -                     | -                |
| ปลาหมอเทศ               | -              | -                | -                  | -                | -                        | -                | -                       | -                | -                     | -                |
| ปลาบู่                  | -              | -                | -                  | -                | -                        | -                | -                       | -                | -                     | -                |
| ปลาแรด                  | 1              | 1                | 1                  | 1                | -                        | -                | -                       | -                | -                     | -                |
| ปลายี่สก                | -              | -                | -                  | -                | -                        | -                | -                       | -                | -                     | -                |
| ปลาสร้อย                | -              | -                | -                  | -                | -                        | -                | -                       | -                | -                     | -                |
| ปลาเทโพ                 | -              | -                | -                  | -                | -                        | -                | -                       | -                | -                     | -                |
| ปลาไหล                  | -              | -                | -                  | -                | -                        | -                | -                       | -                | -                     | -                |
| ปลากะต๋                 | -              | -                | -                  | -                | -                        | -                | -                       | -                | -                     | -                |
| ปลาหมอไทย               | 2              | 1                | 2                  | 1                | -                        | -                | -                       | -                | -                     | -                |
| กบ                      | 3              | 1                | 3                  | 1                | -                        | -                | -                       | -                | -                     | -                |
| ตะพาบน้ำ                | -              | -                | -                  | -                | -                        | -                | -                       | -                | -                     | -                |
| ปลาชะโด                 | -              | -                | -                  | -                | -                        | -                | -                       | -                | -                     | -                |
| ปลานวลจันทร์            | -              | -                | -                  | -                | -                        | -                | -                       | -                | -                     | -                |
| ปลากด                   | -              | -                | -                  | -                | -                        | -                | -                       | -                | -                     | -                |
| ปลากะพงน้ำจืด           | 4              | 6                | 4                  | 6                | -                        | -                | -                       | -                | -                     | -                |
| ปลาอื่นๆ                | 3              | 4                | 3                  | 4                | -                        | -                | -                       | -                | -                     | -                |

ตารางที่ 13: จำนวนฟาร์ม และเนื้อที่ของการเลี้ยงสัตว์น้ำจืด (เฉพาะที่มีผลผลิต) จำแนกตามประเภทการเลี้ยงและชนิดสัตว์น้ำ เป็นรายจังหวัด ปี 2566

Table 13: No. of farms and area of fish farm (having product) by type of culture and species in each province, 2023.

| ชนิดสัตว์น้ำ<br>Species | รวม (Total) |          | บ่อ (Pond culture) |          | นา (Paddy-field culture) |          | ร่องสวน (Ditch culture) |          | กระชัง (Cage culture) |          |
|-------------------------|-------------|----------|--------------------|----------|--------------------------|----------|-------------------------|----------|-----------------------|----------|
|                         | ฟาร์ม       | เนื้อที่ | ฟาร์ม              | เนื้อที่ | ฟาร์ม                    | เนื้อที่ | ฟาร์ม                   | เนื้อที่ | ฟาร์ม                 | เนื้อที่ |
|                         | Farms       | Area     | Farms              | Area     | Farms                    | Area     | Farms                   | Area     | Farms                 | Area     |
| รวม                     | 909         | 4,744    | 885                | 4,655    | -                        | -        | 24                      | 89       | -                     | -        |
| ปลานิล                  | 769         | 3,339    | 745                | 3,250    | -                        | -        | 24                      | 89       | -                     | -        |
| ปลาไน                   | -           | -        | -                  | -        | -                        | -        | -                       | -        | -                     | -        |
| ปลาตะเพียน              | 7           | 10       | 7                  | 10       | -                        | -        | -                       | -        | -                     | -        |
| ปลาสกลิต                | 78          | 1,271    | 78                 | 1,271    | -                        | -        | -                       | -        | -                     | -        |
| ปลาจิ้น                 | -           | -        | -                  | -        | -                        | -        | -                       | -        | -                     | -        |
| ปลาดุก                  | 32          | 33       | 32                 | 33       | -                        | -        | -                       | -        | -                     | -        |
| ปลาช่อน                 | 6           | 6        | 6                  | 6        | -                        | -        | -                       | -        | -                     | -        |
| ปลาสร้อย                | -           | -        | -                  | -        | -                        | -        | -                       | -        | -                     | -        |
| กึ่งก้ามกราม            | -           | -        | -                  | -        | -                        | -        | -                       | -        | -                     | -        |
| ปลาหมอเทศ               | -           | -        | -                  | -        | -                        | -        | -                       | -        | -                     | -        |
| ปลาบู่                  | -           | -        | -                  | -        | -                        | -        | -                       | -        | -                     | -        |
| ปลาแรด                  | -           | -        | -                  | -        | -                        | -        | -                       | -        | -                     | -        |
| ปลายี่สก                | -           | -        | -                  | -        | -                        | -        | -                       | -        | -                     | -        |
| ปลาสรลาด                | -           | -        | -                  | -        | -                        | -        | -                       | -        | -                     | -        |
| ปลาเทโพ                 | -           | -        | -                  | -        | -                        | -        | -                       | -        | -                     | -        |
| ปลาไหล                  | -           | -        | -                  | -        | -                        | -        | -                       | -        | -                     | -        |
| ปลากะต๋                 | -           | -        | -                  | -        | -                        | -        | -                       | -        | -                     | -        |
| ปลาหมอไทย               | -           | -        | -                  | -        | -                        | -        | -                       | -        | -                     | -        |
| กบ                      | 1           | 0        | 1                  | 0        | -                        | -        | -                       | -        | -                     | -        |
| ตะพาบน้ำ                | -           | -        | -                  | -        | -                        | -        | -                       | -        | -                     | -        |
| ปลาชะโด                 | 16          | 85       | 16                 | 85       | -                        | -        | -                       | -        | -                     | -        |
| ปลานวลจันทร์            | -           | -        | -                  | -        | -                        | -        | -                       | -        | -                     | -        |
| ปลากด                   | -           | -        | -                  | -        | -                        | -        | -                       | -        | -                     | -        |
| ปลาจาระเม็ดน้ำจืด       | -           | -        | -                  | -        | -                        | -        | -                       | -        | -                     | -        |
| ปลาอื่นๆ                | -           | -        | -                  | -        | -                        | -        | -                       | -        | -                     | -        |

เนื้อที่ (area) : ไร่ (rai)

ตารางที่ 13: จำนวนฟาร์ม และเนื้อที่ของการเลี้ยงสัตว์น้ำจืด (เฉพาะที่มีผลผลิต) จำแนกตามประเภทการเลี้ยงและชนิดสัตว์น้ำ เป็นรายจังหวัด ปี 2566

Table 13: No. of farms and area of fish farm (having product) by type of culture and species in each province, 2023.

ราชบุรี

เนื้อที่ (area) : ไร่ (rai)

| ชนิดสัตว์น้ำ<br>Species | รวม (Total)    |                  | บ่อ (Pond culture) |                  | นา (Paddy-field culture) |                  | ร่องสวน (Ditch culture) |                  | กระชัง (Cage culture) |                  |
|-------------------------|----------------|------------------|--------------------|------------------|--------------------------|------------------|-------------------------|------------------|-----------------------|------------------|
|                         | ฟาร์ม<br>Farms | เนื้อที่<br>Area | ฟาร์ม<br>Farms     | เนื้อที่<br>Area | ฟาร์ม<br>Farms           | เนื้อที่<br>Area | ฟาร์ม<br>Farms          | เนื้อที่<br>Area | ฟาร์ม<br>Farms        | เนื้อที่<br>Area |
| รวม                     | 3,052          | 28,942           | 2,729              | 27,058           | -                        | -                | 313                     | 1,881            | 10                    | 3                |
| ปลานิล                  | 1,264          | 5,278            | 1,101              | 4,713            | -                        | -                | 156                     | 563              | 7                     | 2                |
| ปลาไน                   | -              | -                | -                  | -                | -                        | -                | -                       | -                | -                     | -                |
| ปลาตะเพียน              | 338            | 1,706            | 186                | 443              | -                        | -                | 152                     | 1,263            | -                     | -                |
| ปลาสลิิด                | 28             | 678              | 28                 | 678              | -                        | -                | -                       | -                | -                     | -                |
| ปลาจิ้น                 | -              | -                | -                  | -                | -                        | -                | -                       | -                | -                     | -                |
| ปลาดุก                  | 128            | 391              | 125                | 376              | -                        | -                | 3                       | 15               | -                     | -                |
| ปลาช่อน                 | -              | -                | -                  | -                | -                        | -                | -                       | -                | -                     | -                |
| ปลาสรวย                 | 8              | 89               | 8                  | 89               | -                        | -                | -                       | -                | -                     | -                |
| กึ่งก้ามกราม            | 1,269          | 20,691           | 1,269              | 20,691           | -                        | -                | -                       | -                | -                     | -                |
| ปลาหมอเทศ               | -              | -                | -                  | -                | -                        | -                | -                       | -                | -                     | -                |
| ปลาบู๋                  | -              | -                | -                  | -                | -                        | -                | -                       | -                | -                     | -                |
| ปลาแรด                  | 3              | 42               | 1                  | 2                | -                        | -                | 2                       | 40               | -                     | -                |
| ปลายี่สก                | -              | -                | -                  | -                | -                        | -                | -                       | -                | -                     | -                |
| ปลาสรลาด                | -              | -                | -                  | -                | -                        | -                | -                       | -                | -                     | -                |
| ปลาเทโพ                 | -              | -                | -                  | -                | -                        | -                | -                       | -                | -                     | -                |
| ปลาไหล                  | 2              | 1                | 2                  | 1                | -                        | -                | -                       | -                | -                     | -                |
| ปลากระดี่               | -              | -                | -                  | -                | -                        | -                | -                       | -                | -                     | -                |
| ปลาหมอไทย               | -              | -                | -                  | -                | -                        | -                | -                       | -                | -                     | -                |
| กบ                      | 6              | 2                | 3                  | 1                | -                        | -                | -                       | -                | 3                     | 1                |
| ตะพาบน้ำ                | -              | -                | -                  | -                | -                        | -                | -                       | -                | -                     | -                |
| ปลาชะโด                 | -              | -                | -                  | -                | -                        | -                | -                       | -                | -                     | -                |
| ปลานวลจันทร์            | 1              | 1                | 1                  | 1                | -                        | -                | -                       | -                | -                     | -                |
| ปลากด                   | 1              | 5                | 1                  | 5                | -                        | -                | -                       | -                | -                     | -                |
| ปลาจระเม็ดน้ำจืด        | -              | -                | -                  | -                | -                        | -                | -                       | -                | -                     | -                |
| ปลาอื่นๆ                | 4              | 58               | 4                  | 58               | -                        | -                | -                       | -                | -                     | -                |

ตารางที่ 13: จำนวนฟาร์ม และเนื้อที่ของการเลี้ยงสัตว์น้ำจืด (เฉพาะที่มีผลผลิต) จำแนกตามประเภทการเลี้ยงและชนิดสัตว์น้ำ เป็นรายจังหวัด ปี 2566

Table 13: No. of farms and area of fish farm (having product) by type of culture and species in each province, 2023.

สมุทรสงคราม

เนื้อที่ (area) : ไร่ (rai)

| ชนิดสัตว์น้ำ<br>Species | รวม (Total)    |                  | บ่อ (Pond culture) |                  | นา (Paddy-field culture) |                  | ร่องสวน (Ditch culture) |                  | กระชัง (Cage culture) |                  |
|-------------------------|----------------|------------------|--------------------|------------------|--------------------------|------------------|-------------------------|------------------|-----------------------|------------------|
|                         | ฟาร์ม<br>Farms | เนื้อที่<br>Area | ฟาร์ม<br>Farms     | เนื้อที่<br>Area | ฟาร์ม<br>Farms           | เนื้อที่<br>Area | ฟาร์ม<br>Farms          | เนื้อที่<br>Area | ฟาร์ม<br>Farms        | เนื้อที่<br>Area |
| รวม                     | 369            | 4,895            | 194                | 3,199            | 121                      | 1,607            | 50                      | 88               | 4                     | 1                |
| ปลานิล                  | 140            | 1,438            | 108                | 1,252            | 5                        | 107              | 25                      | 78               | 2                     | 1                |
| ปลาไน                   | -              | -                | -                  | -                | -                        | -                | -                       | -                | -                     | -                |
| ปลาตะเพียน              | 21             | 19               | 2                  | 18               | -                        | -                | 19                      | 1                | -                     | -                |
| ปลาสกลิต                | 193            | 3,400            | 77                 | 1,900            | 116                      | 1,500            | -                       | -                | -                     | -                |
| ปลาจิ้น                 | -              | -                | -                  | -                | -                        | -                | -                       | -                | -                     | -                |
| ปลาดุก                  | 3              | 5                | 2                  | 5                | -                        | -                | 1                       | 0                | -                     | -                |
| ปลาช่อน                 | -              | -                | -                  | -                | -                        | -                | -                       | -                | -                     | -                |
| ปลาสร้อย                | 5              | 9                | -                  | -                | -                        | -                | 5                       | 9                | -                     | -                |
| กึ่งก้ามกราม            | 5              | 24               | 5                  | 24               | -                        | -                | -                       | -                | -                     | -                |
| ปลาหมอเทศ               | -              | -                | -                  | -                | -                        | -                | -                       | -                | -                     | -                |
| ปลาบู่                  | -              | -                | -                  | -                | -                        | -                | -                       | -                | -                     | -                |
| ปลาแรด                  | -              | -                | -                  | -                | -                        | -                | -                       | -                | -                     | -                |
| ปลายี่สก                | -              | -                | -                  | -                | -                        | -                | -                       | -                | -                     | -                |
| ปลาสร้อย                | -              | -                | -                  | -                | -                        | -                | -                       | -                | -                     | -                |
| ปลาเทโพ                 | -              | -                | -                  | -                | -                        | -                | -                       | -                | -                     | -                |
| ปลาไหล                  | -              | -                | -                  | -                | -                        | -                | -                       | -                | -                     | -                |
| ปลากรวด                 | -              | -                | -                  | -                | -                        | -                | -                       | -                | -                     | -                |
| ปลาหมอไทย               | -              | -                | -                  | -                | -                        | -                | -                       | -                | -                     | -                |
| กบ                      | 2              | 0                | -                  | -                | -                        | -                | -                       | -                | 2                     | 0                |
| ตะพาบน้ำ                | -              | -                | -                  | -                | -                        | -                | -                       | -                | -                     | -                |
| ปลาชะโด                 | -              | -                | -                  | -                | -                        | -                | -                       | -                | -                     | -                |
| ปลานวลจันทร์            | -              | -                | -                  | -                | -                        | -                | -                       | -                | -                     | -                |
| ปลากด                   | -              | -                | -                  | -                | -                        | -                | -                       | -                | -                     | -                |
| ปลากะพงน้ำจืด           | -              | -                | -                  | -                | -                        | -                | -                       | -                | -                     | -                |
| ปลาอื่นๆ                | -              | -                | -                  | -                | -                        | -                | -                       | -                | -                     | -                |

ตารางที่ 13: จำนวนฟาร์ม และเนื้อที่ของการเลี้ยงสัตว์น้ำจืด (เฉพาะที่มีผลผลิต) จำแนกตามประเภทการเลี้ยงและชนิดสัตว์น้ำ เป็นรายจังหวัด ปี 2566

Table 13: No. of farms and area of fish farm (having product) by type of culture and species in each province, 2023.

| ชนิดสัตว์น้ำ<br>Species | รวม (Total) |          | บ่อ (Pond culture) |          | นา (Paddy-field culture) |          | ร่องสวน (Ditch culture) |          | กระชัง (Cage culture) |          |
|-------------------------|-------------|----------|--------------------|----------|--------------------------|----------|-------------------------|----------|-----------------------|----------|
|                         | ฟาร์ม       | เนื้อที่ | ฟาร์ม              | เนื้อที่ | ฟาร์ม                    | เนื้อที่ | ฟาร์ม                   | เนื้อที่ | ฟาร์ม                 | เนื้อที่ |
|                         | Farms       | Area     | Farms              | Area     | Farms                    | Area     | Farms                   | Area     | Farms                 | Area     |
| รวม                     | 1,041       | 12,143   | 960                | 11,710   | -                        | -        | 79                      | 433      | 2                     | 0        |
| ปลานิล                  | 561         | 5,829    | 522                | 5,730    | -                        | -        | 39                      | 99       | -                     | -        |
| ปลาไน                   | -           | -        | -                  | -        | -                        | -        | -                       | -        | -                     | -        |
| ปลาตะเพียน              | 43          | 371      | 9                  | 46       | -                        | -        | 34                      | 325      | -                     | -        |
| ปลาสกลิต                | 286         | 4,420    | 286                | 4,420    | -                        | -        | -                       | -        | -                     | -        |
| ปลาจิ้น                 | -           | -        | -                  | -        | -                        | -        | -                       | -        | -                     | -        |
| ปลาดุก                  | 26          | 70       | 22                 | 68       | -                        | -        | 4                       | 2        | -                     | -        |
| ปลาช่อน                 | 4           | 330      | 4                  | 330      | -                        | -        | -                       | -        | -                     | -        |
| ปลาสร้อย                | 7           | 67       | 6                  | 65       | -                        | -        | 1                       | 2        | -                     | -        |
| กึ่งก้ามกราม            | 67          | 372      | 67                 | 372      | -                        | -        | -                       | -        | -                     | -        |
| ปลาหมอเทศ               | 35          | 587      | 34                 | 582      | -                        | -        | 1                       | 5        | -                     | -        |
| ปลาบู่                  | -           | -        | -                  | -        | -                        | -        | -                       | -        | -                     | -        |
| ปลาแรด                  | 1           | 1        | 1                  | 1        | -                        | -        | -                       | -        | -                     | -        |
| ปลายี่สก                | -           | -        | -                  | -        | -                        | -        | -                       | -        | -                     | -        |
| ปลาสร้อย                | -           | -        | -                  | -        | -                        | -        | -                       | -        | -                     | -        |
| ปลาเทโพ                 | -           | -        | -                  | -        | -                        | -        | -                       | -        | -                     | -        |
| ปลาไหล                  | -           | -        | -                  | -        | -                        | -        | -                       | -        | -                     | -        |
| ปลากะต๋                 | -           | -        | -                  | -        | -                        | -        | -                       | -        | -                     | -        |
| ปลาหมอไทย               | 9           | 96       | 9                  | 96       | -                        | -        | -                       | -        | -                     | -        |
| กบ                      | 2           | 0        | -                  | -        | -                        | -        | -                       | -        | 2                     | 0        |
| ตะพาบน้ำ                | -           | -        | -                  | -        | -                        | -        | -                       | -        | -                     | -        |
| ปลาชะโด                 | -           | -        | -                  | -        | -                        | -        | -                       | -        | -                     | -        |
| ปลานวลจันทร์            | -           | -        | -                  | -        | -                        | -        | -                       | -        | -                     | -        |
| ปลากด                   | -           | -        | -                  | -        | -                        | -        | -                       | -        | -                     | -        |
| ปลาจาระเม็ดน้ำจืด       | -           | -        | -                  | -        | -                        | -        | -                       | -        | -                     | -        |
| ปลาอื่นๆ                | -           | -        | -                  | -        | -                        | -        | -                       | -        | -                     | -        |

เนื้อที่ (area) : ไร่ (rai)

ตารางที่ 13: จำนวนฟาร์ม และเนื้อที่ของการเลี้ยงสัตว์น้ำจืด (เฉพาะที่มีผลผลิต) จำแนกตามประเภทการเลี้ยงและชนิดสัตว์น้ำ เป็นรายจังหวัด ปี 2566

Table 13: No. of farms and area of fish farm (having product) by type of culture and species in each province, 2023.

| ชนิดสัตว์น้ำ<br>Species | รวม (Total) |          | บ่อ (Pond culture) |          | นา (Paddy-field culture) |          | ร่องสวน (Ditch culture) |          | กระชัง (Cage culture) |          |
|-------------------------|-------------|----------|--------------------|----------|--------------------------|----------|-------------------------|----------|-----------------------|----------|
|                         | ฟาร์ม       | เนื้อที่ | ฟาร์ม              | เนื้อที่ | ฟาร์ม                    | เนื้อที่ | ฟาร์ม                   | เนื้อที่ | ฟาร์ม                 | เนื้อที่ |
|                         | Farms       | Area     | Farms              | Area     | Farms                    | Area     | Farms                   | Area     | Farms                 | Area     |
| รวม                     | 8,140       | 51,018   | 7,953              | 50,766   | -                        | -        | 136                     | 248      | 51                    | 4        |
| ปลานิล                  | 4,367       | 24,536   | 4,261              | 24,398   | -                        | -        | 77                      | 136      | 29                    | 2        |
| ปลาไน                   | 1           | 0        | -                  | -        | -                        | -        | 1                       | 0        | -                     | -        |
| ปลาตะเพียน              | 424         | 857      | 390                | 799      | -                        | -        | 34                      | 58       | -                     | -        |
| ปลาสกลิต                | 56          | 299      | 54                 | 293      | -                        | -        | 2                       | 6        | -                     | -        |
| ปลาจิ้น                 | 18          | 176      | 18                 | 176      | -                        | -        | -                       | -        | -                     | -        |
| ปลาดุก                  | 487         | 1,369    | 476                | 1,363    | -                        | -        | 7                       | 6        | 4                     | 0        |
| ปลาช่อน                 | 9           | 45       | 9                  | 45       | -                        | -        | -                       | -        | -                     | -        |
| ปลาสร้อย                | 166         | 541      | 157                | 513      | -                        | -        | 7                       | 28       | 2                     | 0        |
| กึ่งก้ามกราม            | 2,480       | 22,928   | 2,480              | 22,928   | -                        | -        | -                       | -        | -                     | -        |
| ปลาหมอเทศ               | -           | -        | -                  | -        | -                        | -        | -                       | -        | -                     | -        |
| ปลาบู่                  | -           | -        | -                  | -        | -                        | -        | -                       | -        | -                     | -        |
| ปลาแรด                  | 47          | 56       | 38                 | 42       | -                        | -        | 8                       | 14       | 1                     | 0        |
| ปลายี่สก                | -           | -        | -                  | -        | -                        | -        | -                       | -        | -                     | -        |
| ปลาสลาด                 | -           | -        | -                  | -        | -                        | -        | -                       | -        | -                     | -        |
| ปลาเทโพ                 | -           | -        | -                  | -        | -                        | -        | -                       | -        | -                     | -        |
| ปลาไหล                  | -           | -        | -                  | -        | -                        | -        | -                       | -        | -                     | -        |
| ปลากรวด                 | -           | -        | -                  | -        | -                        | -        | -                       | -        | -                     | -        |
| ปลาหมอไทย               | 6           | 24       | 6                  | 24       | -                        | -        | -                       | -        | -                     | -        |
| กบ                      | 48          | 17       | 33                 | 15       | -                        | -        | -                       | -        | 15                    | 2        |
| ตะพาบน้ำ                | 1           | 8        | 1                  | 8        | -                        | -        | -                       | -        | -                     | -        |
| ปลาชะโด                 | 10          | 66       | 10                 | 66       | -                        | -        | -                       | -        | -                     | -        |
| ปลานวลจันทร์            | 4           | 23       | 4                  | 23       | -                        | -        | -                       | -        | -                     | -        |
| ปลากด                   | 2           | 8        | 2                  | 8        | -                        | -        | -                       | -        | -                     | -        |
| ปลาจาระเม็ดน้ำจืด       | -           | -        | -                  | -        | -                        | -        | -                       | -        | -                     | -        |
| ปลาอื่นๆ                | 14          | 65       | 14                 | 65       | -                        | -        | -                       | -        | -                     | -        |

เนื้อที่ (area) : ไร่ (rai)



ตารางที่ 13 : จำนวนฟาร์ม และเนื้อที่ของการเลี้ยงสัตว์น้ำจืด (เฉพาะที่มีผลผลิต) จำแนกตามประเภทการเลี้ยงและชนิดสัตว์น้ำ เป็นรายจังหวัด ปี 2566

Table 13 : No. of farms and area of fish farm (having product) by type of culture and species in each province, 2023.

| ชนิดสัตว์น้ำ<br>Species | รวม (Total) |          | บ่อ (Pond culture) |          | นา (Paddy-field culture) |          | ร่องสวน (Ditch culture) |          | กระชัง (Cage culture) |          |
|-------------------------|-------------|----------|--------------------|----------|--------------------------|----------|-------------------------|----------|-----------------------|----------|
|                         | ฟาร์ม       | เนื้อที่ | ฟาร์ม              | เนื้อที่ | ฟาร์ม                    | เนื้อที่ | ฟาร์ม                   | เนื้อที่ | ฟาร์ม                 | เนื้อที่ |
|                         | Farms       | Area     | Farms              | Area     | Farms                    | Area     | Farms                   | Area     | Farms                 | Area     |
| รวม                     | 1,534       | 899      | 1,510              | 892      | -                        | -        | 20                      | 7        | 4                     | 0        |
| ปลานิล                  | 528         | 342      | 519                | 340      | -                        | -        | 9                       | 2        | -                     | -        |
| ปลาไน                   | 4           | 0        | 4                  | 0        | -                        | -        | -                       | -        | -                     | -        |
| ปลาตะเพียน              | 101         | 67       | 99                 | 67       | -                        | -        | 1                       | 0        | 1                     | 0        |
| ปลาสกลิต                | 8           | 8        | 8                  | 8        | -                        | -        | -                       | -        | -                     | -        |
| ปลาจิ้น                 | -           | -        | -                  | -        | -                        | -        | -                       | -        | -                     | -        |
| ปลาดุก                  | 762         | 416      | 752                | 411      | -                        | -        | 8                       | 5        | 2                     | 0        |
| ปลาช่อน                 | 1           | 1        | 1                  | 1        | -                        | -        | -                       | -        | -                     | -        |
| ปลาสร้อย                | 26          | 19       | 25                 | 19       | -                        | -        | 1                       | 0        | -                     | -        |
| กึ่งก้ามกราม            | -           | -        | -                  | -        | -                        | -        | -                       | -        | -                     | -        |
| ปลาหมอเทศ               | 1           | 1        | 1                  | 1        | -                        | -        | -                       | -        | -                     | -        |
| ปลาบู่                  | -           | -        | -                  | -        | -                        | -        | -                       | -        | -                     | -        |
| ปลาแรด                  | 31          | 14       | 31                 | 14       | -                        | -        | -                       | -        | -                     | -        |
| ปลายี่สก                | 5           | 2        | 5                  | 2        | -                        | -        | -                       | -        | -                     | -        |
| ปลาสร้อย                | -           | -        | -                  | -        | -                        | -        | -                       | -        | -                     | -        |
| ปลาเทโพ                 | -           | -        | -                  | -        | -                        | -        | -                       | -        | -                     | -        |
| ปลาไหล                  | -           | -        | -                  | -        | -                        | -        | -                       | -        | -                     | -        |
| ปลากระดี่               | -           | -        | -                  | -        | -                        | -        | -                       | -        | -                     | -        |
| ปลาหมอไทย               | 18          | 7        | 18                 | 7        | -                        | -        | -                       | -        | -                     | -        |
| กบ                      | 12          | 1        | 11                 | 1        | -                        | -        | -                       | -        | 1                     | 0        |
| ตะพาบน้ำ                | 5           | 0        | 5                  | 0        | -                        | -        | -                       | -        | -                     | -        |
| ปลาชะโด                 | -           | -        | -                  | -        | -                        | -        | -                       | -        | -                     | -        |
| ปลานวลจันทร์            | 1           | 1        | 1                  | 1        | -                        | -        | -                       | -        | -                     | -        |
| ปลากด                   | 4           | 4        | 4                  | 4        | -                        | -        | -                       | -        | -                     | -        |
| ปลาจาระเม็ดน้ำจืด       | 17          | 8        | 17                 | 8        | -                        | -        | -                       | -        | -                     | -        |
| ปลาอื่นๆ                | 10          | 8        | 9                  | 8        | -                        | -        | 1                       | 0        | -                     | -        |

เนื้อที่ (area) : ไร่ (rai)

ตารางที่ 13 : จำนวนฟาร์ม และเนื้อที่ของการเลี้ยงสัตว์น้ำจืด (เฉพาะที่มีผลผลิต) จำแนกตามประเภทการเลี้ยงและชนิดสัตว์น้ำ เป็นรายจังหวัด ปี 2566

Table 13 : No. of farms and area of fish farm (having product) by type of culture and species in each province, 2023.

| ชนิดสัตว์น้ำ<br>Species | รวม (Total) |          | บ่อ (Pond culture) |          | นา (Paddy-field culture) |          | ร่องสวน (Ditch culture) |          | กระชัง (Cage culture) |          |
|-------------------------|-------------|----------|--------------------|----------|--------------------------|----------|-------------------------|----------|-----------------------|----------|
|                         | ฟาร์ม       | เนื้อที่ | ฟาร์ม              | เนื้อที่ | ฟาร์ม                    | เนื้อที่ | ฟาร์ม                   | เนื้อที่ | ฟาร์ม                 | เนื้อที่ |
|                         | Farms       | Area     | Farms              | Area     | Farms                    | Area     | Farms                   | Area     | Farms                 | Area     |
| รวม                     | 1,963       | 1,777    | 1,944              | 1,770    | -                        | -        | 10                      | 7        | 9                     | 0        |
| ปลานิล                  | 988         | 891      | 981                | 890      | -                        | -        | 2                       | 1        | 5                     | 0        |
| ปลาไน                   | -           | -        | -                  | -        | -                        | -        | -                       | -        | -                     | -        |
| ปลาตะเพียน              | 60          | 31       | 58                 | 29       | -                        | -        | 2                       | 2        | -                     | -        |
| ปลาสกลิต                | 6           | 3        | 6                  | 3        | -                        | -        | -                       | -        | -                     | -        |
| ปลาจิ้น                 | -           | -        | -                  | -        | -                        | -        | -                       | -        | -                     | -        |
| ปลาดุก                  | 758         | 751      | 753                | 750      | -                        | -        | 3                       | 1        | 2                     | 0        |
| ปลาช่อน                 | 15          | 10       | 15                 | 10       | -                        | -        | -                       | -        | -                     | -        |
| ปลาสร้อย                | 12          | 4        | 12                 | 4        | -                        | -        | -                       | -        | -                     | -        |
| กึ่งก้ามกราม            | 3           | 4        | 3                  | 4        | -                        | -        | -                       | -        | -                     | -        |
| ปลาหมอเทศ               | -           | -        | -                  | -        | -                        | -        | -                       | -        | -                     | -        |
| ปลาบู่                  | -           | -        | -                  | -        | -                        | -        | -                       | -        | -                     | -        |
| ปลาแรด                  | 23          | 10       | 23                 | 10       | -                        | -        | -                       | -        | -                     | -        |
| ปลายี่สก                | 1           | 0        | 1                  | 0        | -                        | -        | -                       | -        | -                     | -        |
| ปลาสร้อย                | -           | -        | -                  | -        | -                        | -        | -                       | -        | -                     | -        |
| ปลาเทโพ                 | -           | -        | -                  | -        | -                        | -        | -                       | -        | -                     | -        |
| ปลาไหล                  | -           | -        | -                  | -        | -                        | -        | -                       | -        | -                     | -        |
| ปลากะต๋                 | 1           | 1        | 1                  | 1        | -                        | -        | -                       | -        | -                     | -        |
| ปลาหมอไทย               | 45          | 26       | 43                 | 24       | -                        | -        | 2                       | 2        | -                     | -        |
| กบ                      | 10          | 1        | 8                  | 1        | -                        | -        | -                       | -        | 2                     | 0        |
| ตะพาบน้ำ                | -           | -        | -                  | -        | -                        | -        | -                       | -        | -                     | -        |
| ปลาชะโด                 | 8           | 7        | 8                  | 7        | -                        | -        | -                       | -        | -                     | -        |
| ปลานวลจันทร์            | -           | -        | -                  | -        | -                        | -        | -                       | -        | -                     | -        |
| ปลากด                   | 5           | 3        | 5                  | 3        | -                        | -        | -                       | -        | -                     | -        |
| ปลาจาระเม็ดน้ำจืด       | 7           | 3        | 6                  | 2        | -                        | -        | 1                       | 1        | -                     | -        |
| ปลาอื่นๆ                | 21          | 32       | 21                 | 32       | -                        | -        | -                       | -        | -                     | -        |

เนื้อที่ (area) : ไร่ (rai)

ตารางที่ 13 : จำนวนฟาร์ม และเนื้อที่ของการเลี้ยงสัตว์น้ำจืด (เฉพาะที่มีผลผลิต) จำแนกตามประเภทการเลี้ยงและชนิดสัตว์น้ำ เป็นรายจังหวัด ปี 2566

Table 13 : No. of farms and area of fish farm (having product) by type of culture and species in each province, 2023.

ตรัง

เนื้อที่ (area) : ไร่ (rai)

| ชนิดสัตว์น้ำ<br>Species | รวม (Total)    |                  | บ่อ (Pond culture) |                  | นา (Paddy-field culture) |                  | ร่องสวน (Ditch culture) |                  | กระชัง (Cage culture) |                  |
|-------------------------|----------------|------------------|--------------------|------------------|--------------------------|------------------|-------------------------|------------------|-----------------------|------------------|
|                         | ฟาร์ม<br>Farms | เนื้อที่<br>Area | ฟาร์ม<br>Farms     | เนื้อที่<br>Area | ฟาร์ม<br>Farms           | เนื้อที่<br>Area | ฟาร์ม<br>Farms          | เนื้อที่<br>Area | ฟาร์ม<br>Farms        | เนื้อที่<br>Area |
| รวม                     | 732            | 1,641            | 700                | 1,619            | -                        | -                | 21                      | 19               | 11                    | 3                |
| ปลานิล                  | 392            | 511              | 374                | 500              | -                        | -                | 8                       | 8                | 10                    | 3                |
| ปลาไน                   | -              | -                | -                  | -                | -                        | -                | -                       | -                | -                     | -                |
| ปลาตะเพียน              | 53             | 82               | 52                 | 77               | -                        | -                | 1                       | 5                | -                     | -                |
| ปลาสกลิต                | -              | -                | -                  | -                | -                        | -                | -                       | -                | -                     | -                |
| ปลาจิ้น                 | -              | -                | -                  | -                | -                        | -                | -                       | -                | -                     | -                |
| ปลาดุก                  | 226            | 1,006            | 213                | 1,000            | -                        | -                | 12                      | 6                | 1                     | 0                |
| ปลาช่อน                 | 3              | 2                | 3                  | 2                | -                        | -                | -                       | -                | -                     | -                |
| ปลาสร้อย                | 13             | 9                | 13                 | 9                | -                        | -                | -                       | -                | -                     | -                |
| กึ่งก้ามกราม            | -              | -                | -                  | -                | -                        | -                | -                       | -                | -                     | -                |
| ปลาหมอเทศ               | 6              | 1                | 6                  | 1                | -                        | -                | -                       | -                | -                     | -                |
| ปลานู๋                  | -              | -                | -                  | -                | -                        | -                | -                       | -                | -                     | -                |
| ปลาแรด                  | 3              | 5                | 3                  | 5                | -                        | -                | -                       | -                | -                     | -                |
| ปลายี่สก                | 1              | 2                | 1                  | 2                | -                        | -                | -                       | -                | -                     | -                |
| ปลาสร้อย                | -              | -                | -                  | -                | -                        | -                | -                       | -                | -                     | -                |
| ปลาเทโพ                 | -              | -                | -                  | -                | -                        | -                | -                       | -                | -                     | -                |
| ปลาไหล                  | -              | -                | -                  | -                | -                        | -                | -                       | -                | -                     | -                |
| ปลากระดี่               | -              | -                | -                  | -                | -                        | -                | -                       | -                | -                     | -                |
| ปลาหมอไทย               | 5              | 1                | 5                  | 1                | -                        | -                | -                       | -                | -                     | -                |
| กบ                      | 9              | 0                | 9                  | 0                | -                        | -                | -                       | -                | -                     | -                |
| ตะพาบน้ำ                | 1              | 0                | 1                  | 0                | -                        | -                | -                       | -                | -                     | -                |
| ปลาชะโด                 | 1              | 1                | 1                  | 1                | -                        | -                | -                       | -                | -                     | -                |
| ปลานวลจันทร์            | -              | -                | -                  | -                | -                        | -                | -                       | -                | -                     | -                |
| ปลากด                   | 6              | 4                | 6                  | 4                | -                        | -                | -                       | -                | -                     | -                |
| ปลากะพงน้ำจืด           | 10             | 16               | 10                 | 16               | -                        | -                | -                       | -                | -                     | -                |
| ปลาอื่นๆ                | 3              | 1                | 3                  | 1                | -                        | -                | -                       | -                | -                     | -                |

ตารางที่ 13 : จำนวนฟาร์ม และเนื้อที่ของการเลี้ยงสัตว์น้ำจืด (เฉพาะที่มีผลผลิต) จำแนกตามประเภทการเลี้ยงและชนิดสัตว์น้ำ เป็นรายจังหวัด ปี 2566

Table 13 : No. of farms and area of fish farm (having product) by type of culture and species in each province, 2023.

นครศรีธรรมราช

เนื้อที่ (area) : ไร่ (rai)

| ชนิดสัตว์น้ำ<br>Species | รวม (Total)    |                  | บ่อ (Pond culture) |                  | นา (Paddy-field culture) |                  | ร่องสวน (Ditch culture) |                  | กระชัง (Cage culture) |                  |
|-------------------------|----------------|------------------|--------------------|------------------|--------------------------|------------------|-------------------------|------------------|-----------------------|------------------|
|                         | ฟาร์ม<br>Farms | เนื้อที่<br>Area | ฟาร์ม<br>Farms     | เนื้อที่<br>Area | ฟาร์ม<br>Farms           | เนื้อที่<br>Area | ฟาร์ม<br>Farms          | เนื้อที่<br>Area | ฟาร์ม<br>Farms        | เนื้อที่<br>Area |
| รวม                     | 8,018          | 14,648           | 5,956              | 11,325           | 8                        | 13               | 1,951                   | 3,298            | 103                   | 12               |
| ปลานิล                  | 5,496          | 9,676            | 3,887              | 6,712            | 5                        | 9                | 1,522                   | 2,944            | 82                    | 11               |
| ปลาไน                   | -              | -                | -                  | -                | -                        | -                | -                       | -                | -                     | -                |
| ปลาตะเพียน              | 127            | 91               | 102                | 57               | -                        | -                | 25                      | 34               | -                     | -                |
| ปลาสลิิด                | 41             | 26               | 25                 | 13               | 1                        | 1                | 15                      | 12               | -                     | -                |
| ปลาจิ้น                 | -              | -                | -                  | -                | -                        | -                | -                       | -                | -                     | -                |
| ปลาดุก                  | 1,601          | 2,741            | 1,311              | 2,500            | 2                        | 3                | 283                     | 238              | 5                     | 0                |
| ปลาช่อน                 | 79             | 46               | 48                 | 24               | -                        | -                | 31                      | 22               | -                     | -                |
| ปลาสรวย                 | 54             | 71               | 44                 | 65               | -                        | -                | 10                      | 6                | -                     | -                |
| กึ่งก้ามกราม            | 43             | 54               | 43                 | 54               | -                        | -                | -                       | -                | -                     | -                |
| ปลาหมอเทศ               | 15             | 7                | 13                 | 7                | -                        | -                | 2                       | 0                | -                     | -                |
| ปลานู๋                  | 8              | 13               | 8                  | 13               | -                        | -                | -                       | -                | -                     | -                |
| ปลาแรด                  | 35             | 28               | 31                 | 24               | -                        | -                | 4                       | 4                | -                     | -                |
| ปลายี่สก                | 3              | 4                | 1                  | 2                | -                        | -                | 2                       | 2                | -                     | -                |
| ปลาสลาด                 | -              | -                | -                  | -                | -                        | -                | -                       | -                | -                     | -                |
| ปลาเทโพ                 | -              | -                | -                  | -                | -                        | -                | -                       | -                | -                     | -                |
| ปลาไหล                  | 1              | 0                | 1                  | 0                | -                        | -                | -                       | -                | -                     | -                |
| ปลากระดี่               | 3              | 0                | 1                  | 0                | -                        | -                | 2                       | 0                | -                     | -                |
| ปลาหมอไทย               | 149            | 145              | 120                | 126              | -                        | -                | 29                      | 19               | -                     | -                |
| กบ                      | 193            | 1,465            | 179                | 1,464            | -                        | -                | -                       | -                | 14                    | 1                |
| ตะพาบน้ำ                | 6              | 3                | 6                  | 3                | -                        | -                | -                       | -                | -                     | -                |
| ปลาชะโด                 | 3              | 0                | 2                  | 0                | -                        | -                | 1                       | 0                | -                     | -                |
| ปลานวลจันทร์            | 8              | 3                | 6                  | 2                | -                        | -                | 2                       | 1                | -                     | -                |
| ปลากด                   | 14             | 10               | 12                 | 10               | -                        | -                | -                       | -                | 2                     | 0                |
| ปลาจาระเม็ดน้ำจืด       | 82             | 66               | 61                 | 50               | -                        | -                | 21                      | 16               | -                     | -                |
| ปลาอื่นๆ                | 57             | 199              | 55                 | 199              | -                        | -                | 2                       | 0                | -                     | -                |

ตารางที่ 13 : จำนวนฟาร์ม และเนื้อที่ของการเลี้ยงสัตว์น้ำจืด (เฉพาะที่มีผลผลิต) จำแนกตามประเภทการเลี้ยงและชนิดสัตว์น้ำ เป็นรายจังหวัด ปี 2566

Table 13 : No. of farms and area of fish farm (having product) by type of culture and species in each province, 2023.

นราธิวาส

เนื้อที่ (area) : ไร่ (rai)

| ชนิดสัตว์น้ำ<br>Species | รวม (Total)    |                  | บ่อ (Pond culture) |                  | นา (Paddy-field culture) |                  | ร่องสวน (Ditch culture) |                  | กระชัง (Cage culture) |                  |
|-------------------------|----------------|------------------|--------------------|------------------|--------------------------|------------------|-------------------------|------------------|-----------------------|------------------|
|                         | ฟาร์ม<br>Farms | เนื้อที่<br>Area | ฟาร์ม<br>Farms     | เนื้อที่<br>Area | ฟาร์ม<br>Farms           | เนื้อที่<br>Area | ฟาร์ม<br>Farms          | เนื้อที่<br>Area | ฟาร์ม<br>Farms        | เนื้อที่<br>Area |
| รวม                     | 2,902          | 710              | 2,737              | 682              | -                        | -                | 146                     | 28               | 19                    | 0                |
| ปลานิล                  | 1,233          | 362              | 1,155              | 350              | -                        | -                | 73                      | 12               | 5                     | 0                |
| ปลาไน                   | -              | -                | -                  | -                | -                        | -                | -                       | -                | -                     | -                |
| ปลาตะเพียน              | 366            | 137              | 338                | 129              | -                        | -                | 28                      | 8                | -                     | -                |
| ปลาสกลิต                | 2              | 0                | 2                  | 0                | -                        | -                | -                       | -                | -                     | -                |
| ปลาจิ้น                 | -              | -                | -                  | -                | -                        | -                | -                       | -                | -                     | -                |
| ปลาดุก                  | 1,174          | 130              | 1,117              | 122              | -                        | -                | 44                      | 8                | 13                    | 0                |
| ปลาช่อน                 | 6              | 2                | 6                  | 2                | -                        | -                | -                       | -                | -                     | -                |
| ปลาสรวย                 | 9              | 1                | 8                  | 1                | -                        | -                | 1                       | 0                | -                     | -                |
| กึ่งก้ามกราม            | -              | -                | -                  | -                | -                        | -                | -                       | -                | -                     | -                |
| ปลาหมอเทศ               | 15             | 1                | 15                 | 1                | -                        | -                | -                       | -                | -                     | -                |
| ปลาบู่                  | -              | -                | -                  | -                | -                        | -                | -                       | -                | -                     | -                |
| ปลาแรด                  | 6              | 2                | 6                  | 2                | -                        | -                | -                       | -                | -                     | -                |
| ปลายี่สก                | -              | -                | -                  | -                | -                        | -                | -                       | -                | -                     | -                |
| ปลาสรลาด                | -              | -                | -                  | -                | -                        | -                | -                       | -                | -                     | -                |
| ปลาเทโพ                 | -              | -                | -                  | -                | -                        | -                | -                       | -                | -                     | -                |
| ปลาไหล                  | 2              | 0                | 2                  | 0                | -                        | -                | -                       | -                | -                     | -                |
| ปลากระดี่               | -              | -                | -                  | -                | -                        | -                | -                       | -                | -                     | -                |
| ปลาหมอไทย               | 80             | 4                | 80                 | 4                | -                        | -                | -                       | -                | -                     | -                |
| กบ                      | 1              | 0                | -                  | -                | -                        | -                | -                       | -                | 1                     | 0                |
| ตะพาบน้ำ                | -              | -                | -                  | -                | -                        | -                | -                       | -                | -                     | -                |
| ปลาชะโด                 | -              | -                | -                  | -                | -                        | -                | -                       | -                | -                     | -                |
| ปลานวลจันทร์            | -              | -                | -                  | -                | -                        | -                | -                       | -                | -                     | -                |
| ปลากด                   | 2              | 0                | 2                  | 0                | -                        | -                | -                       | -                | -                     | -                |
| ปลาจระเม็ดน้ำจืด        | 3              | 0                | 3                  | 0                | -                        | -                | -                       | -                | -                     | -                |
| ปลาอื่นๆ                | 3              | 71               | 3                  | 71               | -                        | -                | -                       | -                | -                     | -                |

ตารางที่ 13 : จำนวนฟาร์ม และเนื้อที่ของการเลี้ยงสัตว์น้ำจืด (เฉพาะที่มีผลผลิต) จำแนกตามประเภทการเลี้ยงและชนิดสัตว์น้ำ เป็นรายจังหวัด ปี 2566

Table 13 : No. of farms and area of fish farm (having product) by type of culture and species in each province, 2023.

ปัตตานี

เนื้อที่ (area) : ไร่ (rai)

| ชนิดสัตว์น้ำ<br>Species | รวม (Total)    |                  | บ่อ (Pond culture) |                  | นา (Paddy-field culture) |                  | ร่องสวน (Ditch culture) |                  | กระชัง (Cage culture) |                  |
|-------------------------|----------------|------------------|--------------------|------------------|--------------------------|------------------|-------------------------|------------------|-----------------------|------------------|
|                         | ฟาร์ม<br>Farms | เนื้อที่<br>Area | ฟาร์ม<br>Farms     | เนื้อที่<br>Area | ฟาร์ม<br>Farms           | เนื้อที่<br>Area | ฟาร์ม<br>Farms          | เนื้อที่<br>Area | ฟาร์ม<br>Farms        | เนื้อที่<br>Area |
| รวม                     | 1,990          | 1,165            | 1,585              | 739              | -                        | -                | 217                     | 132              | 188                   | 294              |
| ปลานิล                  | 809            | 559              | 602                | 320              | -                        | -                | 95                      | 56               | 112                   | 183              |
| ปลาไน                   | -              | -                | -                  | -                | -                        | -                | -                       | -                | -                     | -                |
| ปลาตะเพียน              | 117            | 116              | 93                 | 107              | -                        | -                | 24                      | 9                | -                     | -                |
| ปลาสลิิด                | 87             | 67               | 75                 | 53               | -                        | -                | 12                      | 14               | -                     | -                |
| ปลาจิ้น                 | -              | -                | -                  | -                | -                        | -                | -                       | -                | -                     | -                |
| ปลาดุก                  | 836            | 374              | 748                | 220              | -                        | -                | 78                      | 45               | 10                    | 109              |
| ปลาช่อน                 | 6              | 8                | 5                  | 4                | -                        | -                | 1                       | 4                | -                     | -                |
| ปลาสรวย                 | 21             | 21               | 17                 | 18               | -                        | -                | 3                       | 3                | 1                     | 0                |
| กึ่งก้ามกราม            | -              | -                | -                  | -                | -                        | -                | -                       | -                | -                     | -                |
| ปลาหมอเทศ               | -              | -                | -                  | -                | -                        | -                | -                       | -                | -                     | -                |
| ปลาบู๋                  | -              | -                | -                  | -                | -                        | -                | -                       | -                | -                     | -                |
| ปลาแรด                  | 4              | 3                | 4                  | 3                | -                        | -                | -                       | -                | -                     | -                |
| ปลายี่สก                | 3              | 2                | 3                  | 2                | -                        | -                | -                       | -                | -                     | -                |
| ปลาสลาด                 | -              | -                | -                  | -                | -                        | -                | -                       | -                | -                     | -                |
| ปลาเทโพ                 | -              | -                | -                  | -                | -                        | -                | -                       | -                | -                     | -                |
| ปลาไหล                  | 1              | 0                | 1                  | 0                | -                        | -                | -                       | -                | -                     | -                |
| ปลากระดี่               | -              | -                | -                  | -                | -                        | -                | -                       | -                | -                     | -                |
| ปลาหมอไทย               | 35             | 9                | 31                 | 8                | -                        | -                | 4                       | 1                | -                     | -                |
| กบ                      | 2              | 0                | 2                  | 0                | -                        | -                | -                       | -                | -                     | -                |
| ตะพาบน้ำ                | -              | -                | -                  | -                | -                        | -                | -                       | -                | -                     | -                |
| ปลาชะโด                 | -              | -                | -                  | -                | -                        | -                | -                       | -                | -                     | -                |
| ปลานวลจันทร์            | 1              | 1                | 1                  | 1                | -                        | -                | -                       | -                | -                     | -                |
| ปลากด                   | 65             | 2                | -                  | -                | -                        | -                | -                       | -                | 65                    | 2                |
| ปลากะพงน้ำจืด           | 2              | 2                | 2                  | 2                | -                        | -                | -                       | -                | -                     | -                |
| ปลาอื่นๆ                | 1              | 1                | 1                  | 1                | -                        | -                | -                       | -                | -                     | -                |

ตารางที่ 13 : จำนวนฟาร์ม และเนื้อที่ของการเลี้ยงสัตว์น้ำจืด (เฉพาะที่มีผลผลิต) จำแนกตามประเภทการเลี้ยงและชนิดสัตว์น้ำ เป็นรายจังหวัด ปี 2566

Table 13 : No. of farms and area of fish farm (having product) by type of culture and species in each province, 2023.

| ชนิดสัตว์น้ำ<br>Species | รวม (Total) |          | บ่อ (Pond culture) |          | นา (Paddy-field culture) |          | ร่องสวน (Ditch culture) |          | กระชัง (Cage culture) |          |
|-------------------------|-------------|----------|--------------------|----------|--------------------------|----------|-------------------------|----------|-----------------------|----------|
|                         | ฟาร์ม       | เนื้อที่ | ฟาร์ม              | เนื้อที่ | ฟาร์ม                    | เนื้อที่ | ฟาร์ม                   | เนื้อที่ | ฟาร์ม                 | เนื้อที่ |
|                         | Farms       | Area     | Farms              | Area     | Farms                    | Area     | Farms                   | Area     | Farms                 | Area     |
| รวม                     | 229         | 105      | 227                | 105      | -                        | -        | -                       | -        | 2                     | 0        |
| ปลานิล                  | 92          | 59       | 91                 | 59       | -                        | -        | -                       | -        | 1                     | 0        |
| ปลาไน                   | -           | -        | -                  | -        | -                        | -        | -                       | -        | -                     | -        |
| ปลาตะเพียน              | 18          | 10       | 18                 | 10       | -                        | -        | -                       | -        | -                     | -        |
| ปลาสกลิต                | -           | -        | -                  | -        | -                        | -        | -                       | -        | -                     | -        |
| ปลาจีน                  | -           | -        | -                  | -        | -                        | -        | -                       | -        | -                     | -        |
| ปลาดุก                  | 82          | 24       | 81                 | 24       | -                        | -        | -                       | -        | 1                     | 0        |
| ปลาช่อน                 | -           | -        | -                  | -        | -                        | -        | -                       | -        | -                     | -        |
| ปลาสร้อย                | 3           | 0        | 3                  | 0        | -                        | -        | -                       | -        | -                     | -        |
| กึ่งก้ามกราม            | 1           | 2        | 1                  | 2        | -                        | -        | -                       | -        | -                     | -        |
| ปลาหมอเทศ               | 2           | 1        | 2                  | 1        | -                        | -        | -                       | -        | -                     | -        |
| ปลานู                   | -           | -        | -                  | -        | -                        | -        | -                       | -        | -                     | -        |
| ปลาแรด                  | -           | -        | -                  | -        | -                        | -        | -                       | -        | -                     | -        |
| ปลายี่สก                | 2           | 1        | 2                  | 1        | -                        | -        | -                       | -        | -                     | -        |
| ปลาสร้อย                | -           | -        | -                  | -        | -                        | -        | -                       | -        | -                     | -        |
| ปลาเทโพ                 | -           | -        | -                  | -        | -                        | -        | -                       | -        | -                     | -        |
| ปลาไหล                  | -           | -        | -                  | -        | -                        | -        | -                       | -        | -                     | -        |
| ปลากรรตี                | -           | -        | -                  | -        | -                        | -        | -                       | -        | -                     | -        |
| ปลาหมอไทย               | 9           | 5        | 9                  | 5        | -                        | -        | -                       | -        | -                     | -        |
| กบ                      | 16          | 0        | 16                 | 0        | -                        | -        | -                       | -        | -                     | -        |
| ตะพาบน้ำ                | -           | -        | -                  | -        | -                        | -        | -                       | -        | -                     | -        |
| ปลาชะโด                 | -           | -        | -                  | -        | -                        | -        | -                       | -        | -                     | -        |
| ปลานวลจันทร์            | -           | -        | -                  | -        | -                        | -        | -                       | -        | -                     | -        |
| ปลากด                   | 1           | 1        | 1                  | 1        | -                        | -        | -                       | -        | -                     | -        |
| ปลาจาระเม็ดน้ำจืด       | 2           | 1        | 2                  | 1        | -                        | -        | -                       | -        | -                     | -        |
| ปลาอื่นๆ                | 1           | 1        | 1                  | 1        | -                        | -        | -                       | -        | -                     | -        |

เนื้อที่ (area) : ไร่ (rai)

ตารางที่ 13 : จำนวนฟาร์ม และเนื้อที่ของการเลี้ยงสัตว์น้ำจืด (เฉพาะที่มีผลผลิต) จำแนกตามประเภทการเลี้ยงและชนิดสัตว์น้ำ เป็นรายจังหวัด ปี 2566

Table 13 : No. of farms and area of fish farm (having product) by type of culture and species in each province, 2023.

| ชนิดสัตว์น้ำ<br>Species | รวม (Total) |          | บ่อ (Pond culture) |          | นา (Paddy-field culture) |          | ร่องสวน (Ditch culture) |          | กระชัง (Cage culture) |          |
|-------------------------|-------------|----------|--------------------|----------|--------------------------|----------|-------------------------|----------|-----------------------|----------|
|                         | ฟาร์ม       | เนื้อที่ | ฟาร์ม              | เนื้อที่ | ฟาร์ม                    | เนื้อที่ | ฟาร์ม                   | เนื้อที่ | ฟาร์ม                 | เนื้อที่ |
|                         | Farms       | Area     | Farms              | Area     | Farms                    | Area     | Farms                   | Area     | Farms                 | Area     |
| รวม                     | 7,599       | 5,236    | 6,700              | 4,742    | -                        | -        | 802                     | 489      | 97                    | 5        |
| ปลานิล                  | 3,591       | 2,445    | 3,111              | 2,170    | -                        | -        | 387                     | 270      | 93                    | 5        |
| ปลาไน                   | 5           | 9        | 4                  | 9        | -                        | -        | 1                       | 0        | -                     | -        |
| ปลาตะเพียน              | 609         | 448      | 485                | 337      | -                        | -        | 124                     | 111      | -                     | -        |
| ปลาสกลิต                | 5           | 9        | 4                  | 8        | -                        | -        | 1                       | 1        | -                     | -        |
| ปลาจิ้น                 | -           | -        | -                  | -        | -                        | -        | -                       | -        | -                     | -        |
| ปลาดุก                  | 2,973       | 2,101    | 2,706              | 2,006    | -                        | -        | 264                     | 95       | 3                     | 0        |
| ปลาช่อน                 | 11          | 8        | 10                 | 8        | -                        | -        | 1                       | 0        | -                     | -        |
| ปลาสร้อย                | 157         | 90       | 151                | 85       | -                        | -        | 6                       | 5        | -                     | -        |
| กึ่งก้ามกราม            | -           | -        | -                  | -        | -                        | -        | -                       | -        | -                     | -        |
| ปลาหมอเทศ               | -           | -        | -                  | -        | -                        | -        | -                       | -        | -                     | -        |
| ปลานู๋                  | -           | -        | -                  | -        | -                        | -        | -                       | -        | -                     | -        |
| ปลาแรด                  | 4           | 2        | 4                  | 2        | -                        | -        | -                       | -        | -                     | -        |
| ปลายี่สก                | -           | -        | -                  | -        | -                        | -        | -                       | -        | -                     | -        |
| ปลาสลาด                 | -           | -        | -                  | -        | -                        | -        | -                       | -        | -                     | -        |
| ปลาเทโพ                 | -           | -        | -                  | -        | -                        | -        | -                       | -        | -                     | -        |
| ปลาไหล                  | -           | -        | -                  | -        | -                        | -        | -                       | -        | -                     | -        |
| ปลากระดี่               | -           | -        | -                  | -        | -                        | -        | -                       | -        | -                     | -        |
| ปลาหมอไทย               | 59          | 19       | 47                 | 15       | -                        | -        | 12                      | 4        | -                     | -        |
| กบ                      | 28          | 2        | 28                 | 2        | -                        | -        | -                       | -        | -                     | -        |
| ตะพาบน้ำ                | -           | -        | -                  | -        | -                        | -        | -                       | -        | -                     | -        |
| ปลาชะโด                 | 7           | 2        | 7                  | 2        | -                        | -        | -                       | -        | -                     | -        |
| ปลานวลจันทร์            | 4           | 3        | 4                  | 3        | -                        | -        | -                       | -        | -                     | -        |
| ปลากด                   | 34          | 31       | 32                 | 30       | -                        | -        | 1                       | 1        | 1                     | 0        |
| ปลาจาระเม็ดน้ำจืด       | 101         | 65       | 97                 | 63       | -                        | -        | 4                       | 2        | -                     | -        |
| ปลาอื่นๆ                | 11          | 2        | 10                 | 2        | -                        | -        | 1                       | 0        | -                     | -        |

เนื้อที่ (area) : ไร่ (rai)



ตารางที่ 13 : จำนวนฟาร์ม และเนื้อที่ของการเลี้ยงสัตว์น้ำจืด (เฉพาะที่มีผลผลิต) จำแนกตามประเภทการเลี้ยงและชนิดสัตว์น้ำ เป็นรายจังหวัด ปี 2566

Table 13 : No. of farms and area of fish farm (having product) by type of culture and species in each province, 2023.

| ชนิดสัตว์น้ำ<br>Species | รวม (Total) |          | บ่อ (Pond culture) |          | นา (Paddy-field culture) |          | ร่องสวน (Ditch culture) |          | กระชัง (Cage culture) |          |
|-------------------------|-------------|----------|--------------------|----------|--------------------------|----------|-------------------------|----------|-----------------------|----------|
|                         | ฟาร์ม       | เนื้อที่ | ฟาร์ม              | เนื้อที่ | ฟาร์ม                    | เนื้อที่ | ฟาร์ม                   | เนื้อที่ | ฟาร์ม                 | เนื้อที่ |
|                         | Farms       | Area     | Farms              | Area     | Farms                    | Area     | Farms                   | Area     | Farms                 | Area     |
| รวม                     | 27          | 17       | 24                 | 17       | -                        | -        | 1                       | 0        | 2                     | 0        |
| ปลานิล                  | 12          | 4        | 11                 | 4        | -                        | -        | -                       | -        | 1                     | 0        |
| ปลาไน                   | -           | -        | -                  | -        | -                        | -        | -                       | -        | -                     | -        |
| ปลาตะเพียน              | 1           | 1        | 1                  | 1        | -                        | -        | -                       | -        | -                     | -        |
| ปลาสลิิด                | -           | -        | -                  | -        | -                        | -        | -                       | -        | -                     | -        |
| ปลาจิ้น                 | -           | -        | -                  | -        | -                        | -        | -                       | -        | -                     | -        |
| ปลาดุก                  | 10          | 10       | 9                  | 10       | -                        | -        | 1                       | 0        | -                     | -        |
| ปลาช่อน                 | 2           | 0        | 2                  | 0        | -                        | -        | -                       | -        | -                     | -        |
| ปลาสร้อย                | 1           | 0        | -                  | -        | -                        | -        | -                       | -        | 1                     | 0        |
| กึ่งก้ามกราม            | -           | -        | -                  | -        | -                        | -        | -                       | -        | -                     | -        |
| ปลาหมอเทศ               | -           | -        | -                  | -        | -                        | -        | -                       | -        | -                     | -        |
| ปลานู๋                  | -           | -        | -                  | -        | -                        | -        | -                       | -        | -                     | -        |
| ปลาแรด                  | 1           | 2        | 1                  | 2        | -                        | -        | -                       | -        | -                     | -        |
| ปลายี่สก                | -           | -        | -                  | -        | -                        | -        | -                       | -        | -                     | -        |
| ปลาสร้อย                | -           | -        | -                  | -        | -                        | -        | -                       | -        | -                     | -        |
| ปลาเทโพ                 | -           | -        | -                  | -        | -                        | -        | -                       | -        | -                     | -        |
| ปลาไหล                  | -           | -        | -                  | -        | -                        | -        | -                       | -        | -                     | -        |
| ปลากะต๋                 | -           | -        | -                  | -        | -                        | -        | -                       | -        | -                     | -        |
| ปลาหมอไทย               | -           | -        | -                  | -        | -                        | -        | -                       | -        | -                     | -        |
| กบ                      | -           | -        | -                  | -        | -                        | -        | -                       | -        | -                     | -        |
| ตะพาบน้ำ                | -           | -        | -                  | -        | -                        | -        | -                       | -        | -                     | -        |
| ปลาชะโด                 | -           | -        | -                  | -        | -                        | -        | -                       | -        | -                     | -        |
| ปลานวลจันทร์            | -           | -        | -                  | -        | -                        | -        | -                       | -        | -                     | -        |
| ปลากด                   | -           | -        | -                  | -        | -                        | -        | -                       | -        | -                     | -        |
| ปลาจาระเม็ดน้ำจืด       | -           | -        | -                  | -        | -                        | -        | -                       | -        | -                     | -        |
| ปลาอื่นๆ                | -           | -        | -                  | -        | -                        | -        | -                       | -        | -                     | -        |

เนื้อที่ (area) : ไร่ (rai)

ตารางที่ 13 : จำนวนฟาร์ม และเนื้อที่ของการเลี้ยงสัตว์น้ำจืด (เฉพาะที่มีผลผลิต) จำแนกตามประเภทการเลี้ยงและชนิดสัตว์น้ำ เป็นรายจังหวัด ปี 2566

Table 13 : No. of farms and area of fish farm (having product) by type of culture and species in each province, 2023.

ยะลา

เนื้อที่ (area) : ไร่ (rai)

| ชนิดสัตว์น้ำ<br>Species | รวม (Total)    |                  | บ่อ (Pond culture) |                  | นา (Paddy-field culture) |                  | ร่องสวน (Ditch culture) |                  | กระชัง (Cage culture) |                  |
|-------------------------|----------------|------------------|--------------------|------------------|--------------------------|------------------|-------------------------|------------------|-----------------------|------------------|
|                         | ฟาร์ม<br>Farms | เนื้อที่<br>Area | ฟาร์ม<br>Farms     | เนื้อที่<br>Area | ฟาร์ม<br>Farms           | เนื้อที่<br>Area | ฟาร์ม<br>Farms          | เนื้อที่<br>Area | ฟาร์ม<br>Farms        | เนื้อที่<br>Area |
| รวม                     | 2,469          | 557              | 2,290              | 514              | -                        | -                | 130                     | 40               | 49                    | 3                |
| ปลานิล                  | 857            | 223              | 757                | 196              | -                        | -                | 59                      | 24               | 41                    | 3                |
| ปลาไน                   | 2              | 0                | 2                  | 0                | -                        | -                | -                       | -                | -                     | -                |
| ปลาตะเพียน              | 130            | 43               | 121                | 41               | -                        | -                | 9                       | 2                | -                     | -                |
| ปลาสลิิด                | 10             | 3                | 7                  | 2                | -                        | -                | 3                       | 1                | -                     | -                |
| ปลาจิ้น                 | 71             | 12               | 71                 | 12               | -                        | -                | -                       | -                | -                     | -                |
| ปลาดุก                  | 1,255          | 231              | 1,200              | 220              | -                        | -                | 51                      | 11               | 4                     | 0                |
| ปลาช่อน                 | 5              | 1                | 5                  | 1                | -                        | -                | -                       | -                | -                     | -                |
| ปลาสรวย                 | 60             | 34               | 58                 | 34               | -                        | -                | 2                       | 0                | -                     | -                |
| กึ่งก้ามกราม            | 1              | 0                | 1                  | 0                | -                        | -                | -                       | -                | -                     | -                |
| ปลาหมอเทศ               | -              | -                | -                  | -                | -                        | -                | -                       | -                | -                     | -                |
| ปลาบู๋                  | -              | -                | -                  | -                | -                        | -                | -                       | -                | -                     | -                |
| ปลาแรด                  | 16             | 1                | 15                 | 1                | -                        | -                | 1                       | 0                | -                     | -                |
| ปลายี่สก                | 2              | 0                | 2                  | 0                | -                        | -                | -                       | -                | -                     | -                |
| ปลาสลาด                 | -              | -                | -                  | -                | -                        | -                | -                       | -                | -                     | -                |
| ปลาเทโพ                 | -              | -                | -                  | -                | -                        | -                | -                       | -                | -                     | -                |
| ปลาไหล                  | -              | -                | -                  | -                | -                        | -                | -                       | -                | -                     | -                |
| ปลากระดี่               | -              | -                | -                  | -                | -                        | -                | -                       | -                | -                     | -                |
| ปลาหมอไทย               | 22             | 4                | 19                 | 3                | -                        | -                | 3                       | 1                | -                     | -                |
| กบ                      | 1              | -                | 1                  | 0                | -                        | -                | -                       | -                | -                     | -                |
| ตะพาบน้ำ                | -              | -                | -                  | -                | -                        | -                | -                       | -                | -                     | -                |
| ปลาชะโด                 | -              | -                | -                  | -                | -                        | -                | -                       | -                | -                     | -                |
| ปลานวลจันทร์            | -              | -                | -                  | -                | -                        | -                | -                       | -                | -                     | -                |
| ปลากด                   | 6              | 0                | 2                  | 0                | -                        | -                | -                       | -                | 4                     | 0                |
| ปลาการะเม็ดน้ำจืด       | 15             | 3                | 15                 | 3                | -                        | -                | -                       | -                | -                     | -                |
| ปลาอื่นๆ                | 16             | 2                | 14                 | 1                | -                        | -                | 2                       | 1                | -                     | -                |

ตารางที่ 13 : จำนวนฟาร์ม และเนื้อที่ของการเลี้ยงสัตว์น้ำจืด (เฉพาะที่มีผลผลิต) จำแนกตามประเภทการเลี้ยงและชนิดสัตว์น้ำ เป็นรายจังหวัด ปี 2566

Table 13 : No. of farms and area of fish farm (having product) by type of culture and species in each province, 2023.

ระนอง

เนื้อที่ (area) : ไร่ (rai)

| ชนิดสัตว์น้ำ<br>Species | รวม (Total)    |                  | บ่อ (Pond culture) |                  | นา (Paddy-field culture) |                  | ร่องสวน (Ditch culture) |                  | กระชัง (Cage culture) |                  |
|-------------------------|----------------|------------------|--------------------|------------------|--------------------------|------------------|-------------------------|------------------|-----------------------|------------------|
|                         | ฟาร์ม<br>Farms | เนื้อที่<br>Area | ฟาร์ม<br>Farms     | เนื้อที่<br>Area | ฟาร์ม<br>Farms           | เนื้อที่<br>Area | ฟาร์ม<br>Farms          | เนื้อที่<br>Area | ฟาร์ม<br>Farms        | เนื้อที่<br>Area |
| รวม                     | 964            | 289              | 957                | 289              | -                        | -                | -                       | -                | 7                     | 0                |
| ปลานิล                  | 435            | 147              | 429                | 147              | -                        | -                | -                       | -                | 6                     | 0                |
| ปลาไน                   | -              | -                | -                  | -                | -                        | -                | -                       | -                | -                     | -                |
| ปลาตะเพียน              | 99             | 39               | 99                 | 39               | -                        | -                | -                       | -                | -                     | -                |
| ปลาสลิิด                | -              | -                | -                  | -                | -                        | -                | -                       | -                | -                     | -                |
| ปลาจิ้น                 | -              | -                | -                  | -                | -                        | -                | -                       | -                | -                     | -                |
| ปลาดุก                  | 425            | 100              | 424                | 100              | -                        | -                | -                       | -                | 1                     | 0                |
| ปลาช่อน                 | 1              | 2                | 1                  | 2                | -                        | -                | -                       | -                | -                     | -                |
| ปลาสรวย                 | 1              | 0                | 1                  | 0                | -                        | -                | -                       | -                | -                     | -                |
| กึ่งก้ามกราม            | -              | -                | -                  | -                | -                        | -                | -                       | -                | -                     | -                |
| ปลาหมอเทศ               | -              | -                | -                  | -                | -                        | -                | -                       | -                | -                     | -                |
| ปลาบู๋                  | -              | -                | -                  | -                | -                        | -                | -                       | -                | -                     | -                |
| ปลาแรด                  | -              | -                | -                  | -                | -                        | -                | -                       | -                | -                     | -                |
| ปลายี่สก                | -              | -                | -                  | -                | -                        | -                | -                       | -                | -                     | -                |
| ปลาสรลาด                | -              | -                | -                  | -                | -                        | -                | -                       | -                | -                     | -                |
| ปลาเทโพ                 | -              | -                | -                  | -                | -                        | -                | -                       | -                | -                     | -                |
| ปลาไหล                  | -              | -                | -                  | -                | -                        | -                | -                       | -                | -                     | -                |
| ปลากะต๋                 | -              | -                | -                  | -                | -                        | -                | -                       | -                | -                     | -                |
| ปลาหมอไทย               | 3              | 1                | 3                  | 1                | -                        | -                | -                       | -                | -                     | -                |
| กบ                      | -              | -                | -                  | -                | -                        | -                | -                       | -                | -                     | -                |
| ตะพาบน้ำ                | -              | -                | -                  | -                | -                        | -                | -                       | -                | -                     | -                |
| ปลาชะโด                 | -              | -                | -                  | -                | -                        | -                | -                       | -                | -                     | -                |
| ปลานวลจันทร์            | -              | -                | -                  | -                | -                        | -                | -                       | -                | -                     | -                |
| ปลากด                   | -              | -                | -                  | -                | -                        | -                | -                       | -                | -                     | -                |
| ปลาจาระเม็ดน้ำจืด       | -              | -                | -                  | -                | -                        | -                | -                       | -                | -                     | -                |
| ปลาอื่นๆ                | -              | -                | -                  | -                | -                        | -                | -                       | -                | -                     | -                |

ตารางที่ 13 : จำนวนฟาร์ม และเนื้อที่ของการเลี้ยงสัตว์น้ำจืด (เฉพาะที่มีผลผลิต) จำแนกตามประเภทการเลี้ยงและชนิดสัตว์น้ำ เป็นรายจังหวัด ปี 2566

Table 13 : No. of farms and area of fish farm (having product) by type of culture and species in each province, 2023.

สงขลา

เนื้อที่ (area) : ไร่ (rai)

| ชนิดสัตว์น้ำ<br>Species | รวม (Total)    |                  | บ่อ (Pond culture) |                  | นา (Paddy-field culture) |                  | ร่องสวน (Ditch culture) |                  | กระชัง (Cage culture) |                  |
|-------------------------|----------------|------------------|--------------------|------------------|--------------------------|------------------|-------------------------|------------------|-----------------------|------------------|
|                         | ฟาร์ม<br>Farms | เนื้อที่<br>Area | ฟาร์ม<br>Farms     | เนื้อที่<br>Area | ฟาร์ม<br>Farms           | เนื้อที่<br>Area | ฟาร์ม<br>Farms          | เนื้อที่<br>Area | ฟาร์ม<br>Farms        | เนื้อที่<br>Area |
| รวม                     | 6,593          | 6,076            | 6,072              | 5,654            | -                        | -                | 435                     | 418              | 86                    | 4                |
| ปลานิล                  | 2,343          | 3,031            | 2,077              | 2,800            | -                        | -                | 207                     | 228              | 59                    | 3                |
| ปลาไน                   | -              | -                | -                  | -                | -                        | -                | -                       | -                | -                     | -                |
| ปลาตะเพียน              | 180            | 139              | 151                | 116              | -                        | -                | 29                      | 23               | -                     | -                |
| ปลาสกลิต                | 11             | 14               | 10                 | 10               | -                        | -                | 1                       | 4                | -                     | -                |
| ปลาจิ้น                 | -              | -                | -                  | -                | -                        | -                | -                       | -                | -                     | -                |
| ปลาดุก                  | 3,704          | 2,587            | 3,525              | 2,454            | -                        | -                | 163                     | 132              | 16                    | 1                |
| ปลาช่อน                 | 82             | 78               | 66                 | 62               | -                        | -                | 16                      | 16               | -                     | -                |
| ปลาสร้อย                | 66             | 49               | 59                 | 44               | -                        | -                | 6                       | 5                | 1                     | 0                |
| กึ่งก้ามกราม            | 6              | 5                | 6                  | 5                | -                        | -                | -                       | -                | -                     | -                |
| ปลาหมอเทศ               | 5              | 1                | 5                  | 1                | -                        | -                | -                       | -                | -                     | -                |
| ปลานู๋                  | 3              | 3                | 2                  | 2                | -                        | -                | 1                       | 1                | -                     | -                |
| ปลาแรด                  | 14             | 9                | 14                 | 9                | -                        | -                | -                       | -                | -                     | -                |
| ปลายี่สก                | 5              | 2                | 4                  | 1                | -                        | -                | 1                       | 1                | -                     | -                |
| ปลาสร้อย                | -              | -                | -                  | -                | -                        | -                | -                       | -                | -                     | -                |
| ปลาเทโพ                 | -              | -                | -                  | -                | -                        | -                | -                       | -                | -                     | -                |
| ปลาไหล                  | 1              | 0                | 1                  | 0                | -                        | -                | -                       | -                | -                     | -                |
| ปลากะต๋                 | 2              | 4                | 2                  | 4                | -                        | -                | -                       | -                | -                     | -                |
| ปลาหมอไทย               | 30             | 14               | 28                 | 12               | -                        | -                | 1                       | 2                | 1                     | 0                |
| กบ                      | 31             | 3                | 28                 | 3                | -                        | -                | -                       | -                | 3                     | 0                |
| ตะพาบน้ำ                | -              | -                | -                  | -                | -                        | -                | -                       | -                | -                     | -                |
| ปลาชะโด                 | 22             | 26               | 20                 | 25               | -                        | -                | 2                       | 1                | -                     | -                |
| ปลานวลจันทร์            | 5              | 7                | 5                  | 7                | -                        | -                | -                       | -                | -                     | -                |
| ปลากด                   | 22             | 20               | 16                 | 20               | -                        | -                | -                       | -                | 6                     | 0                |
| ปลากะพงน้ำจืด           | 50             | 55               | 42                 | 50               | -                        | -                | 8                       | 5                | -                     | -                |
| ปลาอื่นๆ                | 11             | 29               | 11                 | 29               | -                        | -                | -                       | -                | -                     | -                |

ตารางที่ 13 : จำนวนฟาร์ม และเนื้อที่ของการเลี้ยงสัตว์น้ำจืด (เฉพาะที่มีผลผลิต) จำแนกตามประเภทการเลี้ยงและชนิดสัตว์น้ำ เป็นรายจังหวัด ปี 2566

Table 13 : No. of farms and area of fish farm (having product) by type of culture and species in each province, 2023.

สตูล

เนื้อที่ (area) : ไร่ (rai)

| ชนิดสัตว์น้ำ<br>Species | รวม (Total)    |                  | บ่อ (Pond culture) |                  | นา (Paddy-field culture) |                  | ร่องสวน (Ditch culture) |                  | กระชัง (Cage culture) |                  |
|-------------------------|----------------|------------------|--------------------|------------------|--------------------------|------------------|-------------------------|------------------|-----------------------|------------------|
|                         | ฟาร์ม<br>Farms | เนื้อที่<br>Area | ฟาร์ม<br>Farms     | เนื้อที่<br>Area | ฟาร์ม<br>Farms           | เนื้อที่<br>Area | ฟาร์ม<br>Farms          | เนื้อที่<br>Area | ฟาร์ม<br>Farms        | เนื้อที่<br>Area |
| รวม                     | 1,036          | 404              | 951                | 390              | -                        | -                | 29                      | 10               | 56                    | 4                |
| ปลานิล                  | 507            | 215              | 438                | 209              | -                        | -                | 15                      | 2                | 54                    | 4                |
| ปลาไน                   | -              | -                | -                  | -                | -                        | -                | -                       | -                | -                     | -                |
| ปลาตะเพียน              | 27             | 16               | 23                 | 12               | -                        | -                | 4                       | 4                | -                     | -                |
| ปลาสลิิด                | -              | -                | -                  | -                | -                        | -                | -                       | -                | -                     | -                |
| ปลาจีน                  | -              | -                | -                  | -                | -                        | -                | -                       | -                | -                     | -                |
| ปลาดุก                  | 472            | 153              | 462                | 150              | -                        | -                | 8                       | 3                | 2                     | 0                |
| ปลาช่อน                 | 1              | 0                | 1                  | 0                | -                        | -                | -                       | -                | -                     | -                |
| ปลาสรวย                 | 3              | 2                | 3                  | 2                | -                        | -                | -                       | -                | -                     | -                |
| กึ่งก้ามกราม            | -              | -                | -                  | -                | -                        | -                | -                       | -                | -                     | -                |
| ปลาหมอเทศ               | -              | -                | -                  | -                | -                        | -                | -                       | -                | -                     | -                |
| ปลาบู๋                  | -              | -                | -                  | -                | -                        | -                | -                       | -                | -                     | -                |
| ปลาแรด                  | -              | -                | -                  | -                | -                        | -                | -                       | -                | -                     | -                |
| ปลายี่สก                | -              | -                | -                  | -                | -                        | -                | -                       | -                | -                     | -                |
| ปลาสลาด                 | -              | -                | -                  | -                | -                        | -                | -                       | -                | -                     | -                |
| ปลาเทโพ                 | -              | -                | -                  | -                | -                        | -                | -                       | -                | -                     | -                |
| ปลาไหล                  | 1              | 0                | 1                  | 0                | -                        | -                | -                       | -                | -                     | -                |
| ปลากะต๋                 | -              | -                | -                  | -                | -                        | -                | -                       | -                | -                     | -                |
| ปลาหมอไทย               | 13             | 12               | 11                 | 11               | -                        | -                | 2                       | 1                | -                     | -                |
| กบ                      | -              | -                | -                  | -                | -                        | -                | -                       | -                | -                     | -                |
| ตะพาบน้ำ                | -              | -                | -                  | -                | -                        | -                | -                       | -                | -                     | -                |
| ปลาชะโด                 | 1              | 0                | 1                  | 0                | -                        | -                | -                       | -                | -                     | -                |
| ปลานวลจันทร์            | -              | -                | -                  | -                | -                        | -                | -                       | -                | -                     | -                |
| ปลากด                   | 5              | 3                | 5                  | 3                | -                        | -                | -                       | -                | -                     | -                |
| ปลาจระเม็ดน้ำจืด        | 6              | 3                | 6                  | 3                | -                        | -                | -                       | -                | -                     | -                |
| ปลาอื่นๆ                | -              | -                | -                  | -                | -                        | -                | -                       | -                | -                     | -                |

ตารางที่ 13 : จำนวนฟาร์ม และเนื้อที่ของการเลี้ยงสัตว์น้ำจืด (เฉพาะที่มีผลผลิต) จำแนกตามประเภทการเลี้ยงและชนิดสัตว์น้ำ เป็นรายจังหวัด ปี 2566

Table 13 : No. of farms and area of fish farm (having product) by type of culture and species in each province, 2023.

| ชนิดสัตว์น้ำ<br>Species | รวม (Total) |          | บ่อ (Pond culture) |          | นา (Paddy-field culture) |          | ร่องสวน (Ditch culture) |          | กระชัง (Cage culture) |          |
|-------------------------|-------------|----------|--------------------|----------|--------------------------|----------|-------------------------|----------|-----------------------|----------|
|                         | ฟาร์ม       | เนื้อที่ | ฟาร์ม              | เนื้อที่ | ฟาร์ม                    | เนื้อที่ | ฟาร์ม                   | เนื้อที่ | ฟาร์ม                 | เนื้อที่ |
|                         | Farms       | Area     | Farms              | Area     | Farms                    | Area     | Farms                   | Area     | Farms                 | Area     |
| รวม                     | 3,314       | 2,453    | 3,136              | 2,383    | 1                        | 3        | 63                      | 46       | 114                   | 21       |
| ปลานิล                  | 1,281       | 1,325    | 1,158              | 1,280    | -                        | -        | 25                      | 24       | 98                    | 21       |
| ปลาไน                   | 1           | 1        | 1                  | 1        | -                        | -        | -                       | -        | -                     | -        |
| ปลาตะเพียน              | 82          | 58       | 81                 | 57       | -                        | -        | 1                       | 1        | -                     | -        |
| ปลาสกลิต                | 42          | 22       | 41                 | 21       | -                        | -        | 1                       | 1        | -                     | -        |
| ปลาจีน                  | 1           | 0        | 1                  | 0        | -                        | -        | -                       | -        | -                     | -        |
| ปลาดุก                  | 1,444       | 612      | 1,408              | 600      | -                        | -        | 27                      | 12       | 9                     | 0        |
| ปลาช่อน                 | 58          | 49       | 56                 | 48       | -                        | -        | 1                       | 1        | 1                     | 0        |
| ปลาสร้อย                | 48          | 38       | 47                 | 37       | -                        | -        | 1                       | 1        | -                     | -        |
| กึ่งก้ามกราม            | 6           | 15       | 6                  | 15       | -                        | -        | -                       | -        | -                     | -        |
| ปลาหมอเทศ               | 7           | 2        | 6                  | 2        | -                        | -        | -                       | -        | 1                     | 0        |
| ปลานู๋                  | 2           | 3        | 2                  | 3        | -                        | -        | -                       | -        | -                     | -        |
| ปลาแรด                  | 111         | 88       | 109                | 85       | -                        | -        | 2                       | 3        | -                     | -        |
| ปลายี่สก                | 4           | 2        | 4                  | 2        | -                        | -        | -                       | -        | -                     | -        |
| ปลาสร้อย                | 1           | 0        | 1                  | 0        | -                        | -        | -                       | -        | -                     | -        |
| ปลาเทโพ                 | -           | -        | -                  | -        | -                        | -        | -                       | -        | -                     | -        |
| ปลาไหล                  | -           | -        | -                  | -        | -                        | -        | -                       | -        | -                     | -        |
| ปลากะต๋                 | 4           | 0        | 4                  | 0        | -                        | -        | -                       | -        | -                     | -        |
| ปลาหมอไทย               | 106         | 67       | 99                 | 64       | -                        | -        | 4                       | 3        | 3                     | 0        |
| กบ                      | 55          | 97       | 53                 | 97       | -                        | -        | -                       | -        | 2                     | 0        |
| ตะพาบน้ำ                | 3           | 0        | 3                  | 0        | -                        | -        | -                       | -        | -                     | -        |
| ปลาชะโด                 | 1           | 0        | 1                  | 0        | -                        | -        | -                       | -        | -                     | -        |
| ปลานวลจันทร์            | 1           | 0        | 1                  | 0        | -                        | -        | -                       | -        | -                     | -        |
| ปลากด                   | 6           | 4        | 6                  | 4        | -                        | -        | -                       | -        | -                     | -        |
| ปลาจาระเม็ดน้ำจืด       | 22          | 20       | 21                 | 17       | 1                        | 3        | -                       | -        | -                     | -        |
| ปลาอื่นๆ                | 28          | 50       | 27                 | 50       | -                        | -        | 1                       | 0        | -                     | -        |

เนื้อที่ (area) : ไร่ (rai)

ตารางที่ 14 : ราคาเฉลี่ยสัตว์น้ำจืด จำแนกตามชนิดสัตว์น้ำเป็นรายจังหวัด ปี 2566

Table 14 : Average Price of freshwater aquaculture production by species and by province , 2023.

ราคา : บาท/กก. Price : Baht/Kg.

| ชนิดสัตว์น้ำ<br>(Species) | ราคาเฉลี่ย<br>Average<br>Price | จังหวัด (Province) |          |           |        |           |        |        |        |          |           |        |            |        |        |         |
|---------------------------|--------------------------------|--------------------|----------|-----------|--------|-----------|--------|--------|--------|----------|-----------|--------|------------|--------|--------|---------|
|                           |                                | กำแพงเพชร          | เชียงราย | เชียงใหม่ | ตาก    | นครสวรรค์ | น่าน   | พะเยา  | พิจิตร | พิษณุโลก | เพชรบูรณ์ | แพร่   | แม่ฮ่องสอน | ลำปาง  | ลำพูน  | สุโขทัย |
| ปลานิล                    | 47.70                          | 62.19              | 58.15    | 62.28     | 62.09  | 61.92     | 67.78  | 58.94  | 55.18  | 72.96    | 64.21     | 61.40  | 82.00      | 66.20  | 82.10  | 57.42   |
| ปลาไน                     | 59.31                          | 42.35              | 49.23    | 50.62     | 49.30  | 36.07     | 59.14  | 89.56  | 39.89  | 59.33    | 51.37     | -      | 66.98      | 54.42  | -      | 50.66   |
| ปลาตะเพียน                | 48.66                          | 44.92              | 47.62    | 49.61     | 38.71  | 32.38     | 60.73  | 69.72  | 41.33  | 59.66    | 61.37     | 52.97  | 62.00      | 56.39  | 56.13  | 47.43   |
| ปลาสร้อย                  | 64.97                          | 64.00              | 45.00    | 80.00     | 113.33 | 74.34     | -      | -      | 59.75  | 76.78    | 73.71     | -      | -          | 122.00 | -      | 87.13   |
| ปลาจีน                    | 55.46                          | -                  | 50.00    | -         | 56.06  | 25.73     | -      | -      | 44.96  | 54.89    | 47.60     | -      | -          | 58.79  | -      | 44.76   |
| ปลาดุก                    | 47.84                          | 58.78              | 54.80    | 49.77     | 49.90  | 44.19     | 65.58  | 70.95  | 55.88  | 57.59    | 52.34     | 60.91  | 68.01      | 60.64  | 44.57  | 50.01   |
| ปลาช่อน                   | 83.55                          | 71.08              | 72.76    | 91.49     | 92.20  | 89.39     | 103.93 | 144.01 | 85.04  | 79.78    | 83.19     | 111.11 | -          | 99.97  | 100.19 | 110.60  |
| ปลาสร้อย                  | 31.69                          | 41.94              | 37.12    | 62.94     | 46.99  | 32.72     | 58.84  | 69.30  | 30.47  | 49.51    | 51.04     | 60.00  | 100.00     | 51.50  | 45.82  | 45.22   |
| กุ้งก้ามกราม              | 187.32                         | -                  | 306.31   | 241.96    | 291.11 | -         | -      | 393.23 | -      | 293.24   | 250.00    | 377.27 | 250.00     | -      | 460.00 | 320.00  |
| ปลาหมอเทศ                 | 58.54                          | 66.83              | -        | 100.00    | 81.36  | 45.43     | -      | 95.00  | 49.03  | 55.75    | 77.93     | -      | -          | 65.94  | -      | 72.62   |
| ปลานู๋                    | 215.39                         | -                  | -        | -         | -      | -         | -      | -      | -      | -        | -         | -      | -          | -      | -      | -       |
| ปลาแรด                    | 72.97                          | 92.00              | -        | -         | -      | 52.58     | 200.00 | -      | 59.94  | 79.97    | -         | -      | -          | 85.38  | -      | 84.32   |
| ปลายี่สก                  | 36.40                          | 49.42              | 47.37    | 53.01     | 51.24  | 36.68     | 67.14  | 84.68  | 38.76  | 57.44    | 60.64     | 52.54  | 64.85      | 48.12  | 50.35  | 48.78   |
| ปลาสร้อย                  | 56.67                          | -                  | -        | -         | -      | -         | -      | -      | -      | -        | -         | -      | -          | -      | -      | -       |
| ปลาเทโพ                   | 62.26                          | 51.96              | -        | -         | -      | 44.96     | -      | -      | 81.45  | 69.00    | -         | -      | -          | -      | -      | 84.54   |
| ปลาไหล                    | 150.09                         | -                  | -        | -         | -      | -         | -      | -      | -      | -        | -         | -      | 175.00     | -      | -      | 280.00  |
| ปลากะตัก                  | 48.09                          | 50.00              | -        | -         | -      | -         | -      | -      | -      | 40.00    | -         | -      | -          | -      | -      | 40.00   |
| ปลาหมอไทย                 | 73.76                          | 74.14              | 63.58    | 75.19     | 80.00  | 55.20     | 74.74  | 76.35  | 62.50  | 63.88    | 90.00     | 70.00  | -          | 73.50  | 76.98  | 63.89   |
| กบ                        | 68.79                          | 63.16              | 80.19    | 80.32     | 77.22  | 71.01     | 74.32  | 98.82  | 68.67  | 75.27    | 111.46    | 94.27  | 102.20     | 77.69  | 89.44  | 54.73   |
| ตะพาบน้ำ                  | 164.22                         | -                  | 400.00   | -         | -      | -         | -      | -      | 222.50 | -        | -         | -      | -          | -      | -      | -       |
| ปลาชะโด                   | 86.55                          | -                  | -        | -         | -      | 50.07     | -      | -      | -      | 120.00   | -         | -      | -          | 60.00  | -      | -       |
| ปลานวลจันทร์              | 50.12                          | 49.01              | 51.28    | 48.69     | 49.64  | 34.09     | 68.97  | 102.50 | 35.15  | 70.13    | 54.10     | 50.00  | 80.00      | 56.24  | -      | 50.13   |
| ปลากด                     | 124.46                         | 61.39              | 124.39   | 96.16     | -      | 122.86    | 100.00 | -      | 109.36 | 83.62    | 200.00    | 166.06 | -          | 103.74 | -      | 120.00  |
| ปลาจระเม็ดน้ำจืด          | 53.61                          | 53.14              | 55.36    | -         | -      | 53.86     | 70.00  | 100.00 | 41.54  | 56.40    | 100.00    | -      | -          | 52.74  | -      | 48.75   |
| ปลาอื่นๆ                  | 44.91                          | 64.73              | 50.61    | 176.86    | 120.00 | 58.34     | 67.57  | 192.47 | 78.68  | 38.64    | 132.62    | -      | 80.00      | 67.09  | -      | 92.78   |

ตารางที่ 14 : ราคาเฉลี่ยสัตว์น้ำจืด จำแนกตามชนิดสัตว์น้ำเป็นรายจังหวัด ปี 2566

Table 14 : Average Price of freshwater aquaculture production by species and by province , 2023.

ราคา : บาท/กก. Price : Baht/Kg.

| ชนิดสัตว์น้ำ<br>(Species) | จังหวัด (Province) |           |           |         |         |        |            |         |        |           |           |        |          |        |          |        |
|---------------------------|--------------------|-----------|-----------|---------|---------|--------|------------|---------|--------|-----------|-----------|--------|----------|--------|----------|--------|
|                           | อุดรดิตถ์          | อุทัยธานี | กาฬสินธุ์ | ขอนแก่น | ชัยภูมิ | นครพนม | นครราชสีมา | หนองคาย | บึงกาฬ | บุรีรัมย์ | มหาสารคาม | ยโสธร  | ร้อยเอ็ด | เลย    | ศรีสะเกษ | สกลนคร |
| ปลานิล                    | 78.06              | 54.60     | 61.85     | 52.84   | 56.04   | 73.44  | 55.27      | 55.70   | 63.99  | 59.73     | 61.06     | 57.45  | 67.02    | 72.87  | 66.40    | 69.61  |
| ปลาไน                     | 59.92              | 62.25     | 47.21     | -       | -       | 103.22 | 43.07      | 78.39   | 60.44  | 48.85     | 55.41     | 60.06  | 59.20    | 68.35  | 52.24    | 77.05  |
| ปลาตะเพียน                | 52.69              | 41.22     | 45.02     | 51.89   | 53.92   | 110.92 | 46.71      | 46.33   | 60.34  | 55.07     | 54.10     | 59.89  | 62.52    | 60.61  | 70.16    | 50.00  |
| ปลาสลิด                   | 123.53             | 111.45    | 122.84    | -       | -       | 114.44 | 61.04      | 90.25   | 70.70  | 83.67     | 55.42     | 90.70  | 76.46    | -      | 84.22    | 120.00 |
| ปลาจิ้น                   | 63.33              | 60.00     | 53.86     | -       | -       | 162.87 | 51.43      | 32.34   | 62.67  | 40.00     | 59.02     | 35.00  | 53.40    | -      | 50.00    | 56.05  |
| ปลาดุก                    | 64.50              | 49.53     | 76.97     | 55.39   | 54.82   | 99.51  | 45.86      | 58.82   | 70.32  | 57.76     | 67.39     | 60.18  | 60.30    | 57.44  | 66.85    | 60.98  |
| ปลาช่อน                   | 126.65             | 94.18     | 92.03     | -       | -       | 114.94 | 69.22      | 89.56   | 113.16 | 96.51     | 100.00    | 60.00  | 85.82    | 100.00 | 94.25    | 118.17 |
| ปลาสรวย                   | 59.94              | 37.21     | 33.93     | -       | -       | 47.30  | 42.78      | 46.53   | 64.27  | 45.76     | 46.46     | 62.29  | 78.74    | 60.00  | 39.54    | 60.14  |
| กุ้งก้ามกราม              | 300.00             | -         | 250.00    | -       | -       | 335.71 | 202.40     | 159.23  | 350.00 | 250.00    | 292.61    | 250.00 | 220.25   | -      | 203.20   | -      |
| ปลาหมอเทศ                 | 78.29              | 65.19     | 57.11     | -       | -       | 96.24  | -          | 69.39   | 80.00  | 72.50     | 76.76     | 80.00  | 76.88    | -      | 71.30    | 74.55  |
| ปลานู๋                    | -                  | 40.00     | -         | -       | -       | -      | -          | -       | -      | -         | -         | -      | 60.00    | -      | -        | -      |
| ปลาแรด                    | 94.80              | 77.99     | -         | -       | -       | -      | 80.00      | 73.85   | 70.00  | -         | -         | -      | -        | -      | 91.30    | 70.00  |
| ปลาอีสก                   | 57.17              | 66.81     | 44.03     | -       | -       | 64.13  | 42.78      | 50.16   | 66.79  | 50.00     | 58.24     | 60.00  | 56.31    | 51.79  | 50.00    | 66.18  |
| ปลาสลัด                   | -                  | -         | -         | -       | -       | -      | -          | -       | -      | -         | -         | -      | -        | -      | -        | -      |
| ปลาเทโพ                   | 100.00             | 58.58     | 102.86    | -       | -       | 127.73 | 80.00      | -       | 60.00  | 70.00     | 60.00     | 60.00  | 82.39    | -      | 65.81    | 60.00  |
| ปลาไหล                    | -                  | -         | -         | -       | -       | 200.00 | 180.00     | -       | -      | -         | -         | -      | -        | -      | 250.00   | -      |
| ปลากะต๋                   | -                  | -         | -         | -       | -       | -      | -          | 30.00   | -      | -         | -         | -      | -        | -      | -        | -      |
| ปลาหมอไทย                 | 79.59              | 62.68     | 62.14     | -       | 77.69   | 87.64  | 79.05      | 75.45   | 113.23 | 79.14     | 76.16     | 79.20  | 72.90    | -      | 80.71    | 79.61  |
| กบ                        | 113.91             | 88.45     | 77.03     | 100.00  | 100.00  | 107.00 | 54.74      | 72.37   | 87.74  | 92.29     | 99.37     | 71.55  | 85.88    | -      | 82.13    | 94.05  |
| ตะพาบน้ำ                  | -                  | -         | -         | -       | -       | 150.00 | 250.00     | -       | -      | -         | -         | -      | -        | -      | 200.00   | -      |
| ปลาชะโด                   | -                  | 100.00    | -         | -       | -       | -      | -          | 60.00   | -      | -         | -         | -      | -        | -      | -        | 100.10 |
| ปลานวลจันทร์              | 61.15              | 65.09     | 36.49     | -       | -       | 72.74  | 55.45      | 45.47   | 64.97  | 52.15     | 58.11     | 59.48  | 55.87    | 52.01  | -        | 55.13  |
| ปลากด                     | 152.77             | 88.00     | 152.26    | -       | -       | 168.57 | 99.23      | 88.84   | 75.88  | 80.00     | 80.51     | -      | 80.00    | -      | 82.92    | 120.75 |
| ปลาจระเข้แม่น้ำจืด        | 64.49              | 62.86     | -         | -       | -       | 93.46  | 71.40      | 63.48   | 70.00  | 111.06    | 71.32     | -      | 74.71    | 80.00  | 130.00   | 76.87  |
| ปลาอื่นๆ                  | 91.56              | 80.87     | 56.17     | -       | -       | 127.31 | 91.67      | 131.21  | 150.00 | 77.54     | 82.54     | 88.00  | 63.46    | 150.00 | 73.29    | 82.56  |



ตารางที่ 14 : ราคาเฉลี่ยสัตว์น้ำจืด จำแนกตามชนิดสัตว์น้ำเป็นรายจังหวัด ปี 2566

Table 14 : Average Price of freshwater aquaculture production by species and by province , 2023.

ราคา : บาท/กก. Price : Baht/Kg.

| ชนิดสัตว์น้ำ<br>(Species) | จังหวัด (Province) |          |                 |          |                 |            |          |        |         |          |        |        |         |           |         |          |
|---------------------------|--------------------|----------|-----------------|----------|-----------------|------------|----------|--------|---------|----------|--------|--------|---------|-----------|---------|----------|
|                           | สุรินทร์           | อุดรธานี | อุบล<br>ราชธานี | มุกดาหาร | หนองบัว<br>ลำภู | อำนาจเจริญ | กรุงเทพฯ | ชัยนาท | นนทบุรี | ปทุมธานี | อยุธยา | ลพบุรี | สระบุรี | สิงห์บุรี | อ่างทอง | จันทบุรี |
| ปลานิล                    | 66.56              | 53.63    | 59.95           | 60.58    | 61.78           | 66.10      | 26.64    | 74.61  | 39.02   | 34.95    | 61.95  | 41.37  | 48.13   | 61.95     | 42.66   | 58.41    |
| ปลาไน                     | 58.36              | 39.27    | 58.73           | 55.17    | 53.84           | 60.00      | -        | 30.68  | -       | -        | 60.00  | -      | -       | 60.00     | 40.00   | -        |
| ปลาตะเพียน                | 65.38              | 49.79    | 63.11           | 55.57    | 52.45           | 61.28      | 26.02    | 40.26  | 29.05   | 31.04    | 53.98  | 37.42  | 41.83   | 37.28     | 35.43   | 41.88    |
| ปลาสร้อย                  | 78.67              | 107.13   | 85.40           | 100.00   | 75.59           | 60.00      | 57.46    | 101.27 | 97.82   | 69.23    | 87.41  | 70.00  | 86.11   | 73.43     | 38.85   | 100.00   |
| ปลาจิ้น                   | 60.00              | 21.34    | 61.91           | 56.09    | 50.00           | -          | 35.00    | 69.27  | -       | 26.38    | 59.10  | -      | -       | -         | 39.58   | -        |
| ปลาดุก                    | 66.19              | 55.58    | 55.82           | 63.13    | 60.13           | 65.14      | 38.35    | 64.74  | 39.26   | 39.51    | 55.64  | 38.91  | 40.56   | 41.87     | 38.15   | 49.09    |
| ปลาช่อน                   | -                  | 99.08    | 81.39           | 120.00   | 107.11          | -          | -        | 79.95  | 110.00  | 76.05    | 75.57  | -      | 91.08   | 79.76     | 66.29   | 100.00   |
| ปลาทราย                   | 55.53              | 43.16    | 43.66           | 66.15    | 54.41           | -          | 22.73    | 40.88  | 25.86   | 25.29    | 54.27  | 18.79  | 40.99   | 34.78     | 26.69   | 62.50    |
| กุ้งก้ามกราม              | 400.00             | 207.14   | 249.26          | -        | -               | 300.00     | -        | 161.32 | 219.35  | -        | 248.74 | -      | 222.00  | -         | 233.75  | 220.45   |
| ปลาหมอเทศ                 | 67.63              | 50.00    | 83.63           | -        | 100.95          | -          | -        | 40.00  | 20.00   | -        | 80.00  | -      | -       | -         | -       | 53.72    |
| ปลานู๋                    | -                  | -        | 100.00          | -        | -               | -          | -        | 200.00 | -       | -        | 231.30 | -      | -       | 120.00    | 200.00  | -        |
| ปลาแรด                    | -                  | -        | 80.00           | -        | -               | -          | -        | 88.46  | 73.59   | 46.77    | 85.98  | 65.00  | 115.47  | 68.46     | 51.35   | -        |
| ปลาชี่สก                  | 42.27              | 48.08    | 57.94           | 50.00    | 70.64           | 60.00      | 19.65    | 56.00  | 32.56   | 24.99    | 53.72  | 25.60  | 36.89   | 39.59     | 36.35   | -        |
| ปลาสร้อย                  | -                  | -        | -               | -        | -               | -          | -        | 65.00  | -       | -        | 80.00  | -      | -       | -         | -       | -        |
| ปลาเทโพ                   | 50.00              | -        | 117.42          | 100.00   | 70.00           | -          | -        | 65.93  | -       | -        | 67.35  | -      | -       | -         | 66.67   | -        |
| ปลาไหล                    | -                  | -        | -               | -        | -               | -          | -        | -      | -       | -        | 120.00 | -      | -       | -         | 200.00  | -        |
| ปลากระดี่                 | -                  | -        | 50.00           | -        | 40.00           | -          | -        | -      | -       | -        | -      | -      | -       | -         | -       | -        |
| ปลาหมอไทย                 | 76.65              | 82.91    | 82.34           | 76.19    | 100.77          | 77.06      | 68.57    | 66.85  | 81.97   | 56.72    | 67.80  | 61.01  | 72.00   | 70.70     | 67.26   | 103.33   |
| กบ                        | 96.40              | 75.60    | 81.17           | 66.29    | 103.52          | 100.00     | -        | 62.22  | 55.07   | 75.13    | 67.33  | 66.88  | 71.36   | 58.68     | 60.64   | 120.00   |
| ตะพาบน้ำ                  | -                  | -        | 465.38          | 75.00    | -               | -          | -        | 249.87 | 180.00  | 120.00   | 350.00 | -      | -       | -         | 139.90  | 300.00   |
| ปลาชะโด                   | -                  | -        | 80.36           | -        | -               | -          | -        | -      | -       | -        | 70.00  | -      | -       | -         | 90.00   | -        |
| ปลานวลจันทร์              | 55.00              | 38.49    | 59.49           | 53.78    | 50.66           | 60.80      | -        | 33.82  | -       | 40.00    | 61.34  | -      | 40.00   | -         | -       | -        |
| ปลากด                     | -                  | -        | 125.24          | 244.23   | 152.44          | -          | -        | 79.57  | 108.57  | 120.00   | 85.39  | -      | -       | 72.11     | 150.00  | -        |
| ปลาจระเม็ดน้ำจืด          | 70.00              | 40.00    | 67.01           | 75.00    | 88.49           | -          | 20.00    | 41.81  | 39.09   | 40.24    | 48.34  | 45.00  | 50.00   | 180.00    | 50.00   | -        |
| ปลาอื่นๆ                  | 66.82              | 100.00   | 70.47           | 79.68    | 69.27           | -          | -        | 73.98  | 120.10  | 72.02    | 72.98  | -      | 78.95   | -         | 120.44  | -        |

ตารางที่ 14 : ราคาเฉลี่ยสัตว์น้ำจืด จำแนกตามชนิดสัตว์น้ำเป็นรายจังหวัด ปี 2566

Table 14 : Average Price of freshwater aquaculture production by species and by province , 2023.

ราคา : บาท/กก. Price : Baht/Kg.

| ชนิดสัตว์น้ำ<br>(Species) | จังหวัด (Province) |        |        |         |            |        |             |         |           |        |                     |          |         |                 |               |            |
|---------------------------|--------------------|--------|--------|---------|------------|--------|-------------|---------|-----------|--------|---------------------|----------|---------|-----------------|---------------|------------|
|                           | ฉะเชิงเทรา         | ชลบุรี | ตราด   | นครนายก | ปราจีนบุรี | ระยอง  | สมุทรปราการ | สระแก้ว | กาญจนบุรี | นครปฐม | ประจวบ<br>คีรีขันธ์ | เพชรบุรี | ราชบุรี | สมุทร<br>สงคราม | สมุทร<br>สาคร | สุพรรณบุรี |
| ปลานิล                    | 32.27              | 23.13  | 50.60  | 25.63   | 28.64      | 53.47  | 36.81       | 48.64   | 80.86     | 29.40  | 46.59               | 46.74    | 55.14   | 41.57           | 40.64         | 26.75      |
| ปลาไน                     | -                  | 18.00  | -      | -       | -          | -      | -           | 50.00   | 44.88     | 18.00  | -                   | -        | -       | -               | -             | 60.00      |
| ปลาตะเพียน                | 27.70              | 23.84  | 59.11  | 40.16   | 33.50      | 38.97  | 46.17       | 46.83   | 39.15     | 25.84  | 51.71               | 36.76    | 39.15   | 30.00           | 33.64         | 26.80      |
| ปลาสลิด                   | 56.57              | 55.00  | -      | 47.29   | 49.10      | 165.00 | 38.01       | 80.00   | -         | 74.77  | 54.78               | 74.50    | 69.96   | 64.86           | 84.41         | 87.83      |
| ปลาจิ้น                   | -                  | 13.72  | -      | 37.88   | -          | -      | -           | 60.00   | -         | 34.72  | -                   | -        | -       | -               | -             | 21.18      |
| ปลาดุก                    | 37.65              | 30.33  | 77.06  | 36.16   | 40.51      | 47.49  | 49.08       | 65.06   | 45.90     | 34.87  | 67.94               | 42.89    | 31.03   | 40.00           | 33.25         | 37.37      |
| ปลาช่อน                   | -                  | -      | 80.00  | 36.42   | 80.00      | -      | -           | 91.49   | 80.00     | 92.00  | 82.63               | 81.95    | -       | -               | 78.12         | 75.72      |
| ปลาสร้อย                  | 24.60              | 18.05  | 60.36  | 37.20   | 17.63      | 20.00  | 50.00       | 42.79   | 35.84     | 29.69  | 53.75               | -        | 22.52   | 31.07           | 33.57         | 32.21      |
| กุ้งก้ามกราม              | 165.94             | 135.33 | 200.00 | 90.19   | 152.23     | -      | 129.19      | 130.00  | 172.75    | 195.34 | 159.81              | -        | 199.95  | 350.00          | 226.66        | 195.66     |
| ปลาหมอเทศ                 | -                  | -      | 80.00  | 40.00   | -          | -      | 70.00       | 60.00   | 90.00     | 35.00  | -                   | -        | -       | -               | 40.00         | -          |
| ปลานู๋                    | -                  | -      | -      | -       | -          | -      | -           | -       | -         | -      | -                   | -        | -       | -               | -             | -          |
| ปลาแรด                    | -                  | -      | -      | 34.68   | -          | -      | -           | 60.00   | 73.94     | 70.74  | 70.00               | -        | 58.33   | -               | 78.33         | 64.80      |
| ปลาชี่สก                  | -                  | 13.94  | -      | 38.21   | 14.17      | -      | 35.00       | 52.83   | -         | 56.00  | -                   | -        | -       | -               | -             | -          |
| ปลาสลัด                   | -                  | -      | -      | 40.00   | -          | -      | -           | -       | -         | -      | -                   | -        | -       | -               | -             | -          |
| ปลาเทโพ                   | -                  | -      | -      | -       | -          | -      | -           | -       | -         | -      | -                   | -        | -       | -               | -             | -          |
| ปลาไหล                    | -                  | -      | -      | -       | -          | -      | -           | -       | -         | -      | -                   | -        | 149.64  | -               | -             | -          |
| ปลากะต๋                   | -                  | -      | -      | -       | -          | -      | -           | -       | 50.00     | -      | -                   | -        | -       | -               | -             | -          |
| ปลาหมอไทย                 | 65.16              | -      | 87.27  | 40.00   | -          | -      | -           | 64.10   | 79.00     | 59.88  | 55.00               | -        | -       | -               | 79.72         | 64.89      |
| กบ                        | 64.11              | 50.07  | 100.00 | 75.95   | 56.20      | 80.00  | 30.00       | 81.54   | 63.09     | 71.25  | 60.67               | 60.00    | 45.94   | 57.50           | 104.44        | 47.32      |
| ตะพาบน้ำ                  | -                  | -      | 300.00 | -       | -          | 282.14 | -           | -       | -         | 682.18 | -                   | -        | -       | -               | -             | 100.00     |
| ปลาชะโด                   | 92.20              | -      | -      | -       | -          | -      | -           | -       | -         | -      | -                   | 88.15    | -       | -               | -             | 88.34      |
| ปลานวลจันทร์              | -                  | -      | -      | 40.00   | -          | -      | -           | 41.54   | 40.00     | -      | -                   | -        | 40.00   | -               | -             | 15.00      |
| ปลากด                     | 168.13             | -      | -      | -       | -          | -      | 180.00      | 135.26  | 170.03    | 82.79  | -                   | -        | 30.00   | -               | -             | 84.00      |
| ปลาจระเม็ดน้ำจืด          | -                  | -      | -      | 36.49   | -          | -      | -           | 51.66   | -         | 33.71  | 54.74               | -        | -       | -               | -             | -          |
| ปลาอื่นๆ                  | -                  | 71.82  | 60.00  | 40.16   | -          | -      | -           | 86.21   | 94.78     | 28.18  | 83.53               | -        | 23.56   | -               | -             | 86.93      |

ตารางที่ 14 : ราคาเฉลี่ยสัตว์น้ำจืด จำแนกตามชนิดสัตว์น้ำเป็นรายจังหวัด ปี 2566

Table 14 : Average Price of freshwater aquaculture production by species and by province , 2023.

ราคา : บาท/กก. Price : Baht/Kg.

| ชนิดสัตว์น้ำ<br>(Species) | จังหวัด (Province) |        |        |               |        |         |        |        |        |          |        |        |        |              |
|---------------------------|--------------------|--------|--------|---------------|--------|---------|--------|--------|--------|----------|--------|--------|--------|--------------|
|                           | กระบี่             | ชุมพร  | ตรัง   | นครศรีธรรมราช | ยะลา   | ปัตตานี | พังงา  | พัทลุง | ภูเก็ต | นราธิวาส | ระนอง  | สงขลา  | สตูล   | สุราษฎร์ธานี |
| ปลานิล                    | 67.53              | 70.64  | 64.73  | 59.70         | 78.98  | 61.61   | 67.98  | 70.60  | 88.81  | 68.99    | 75.94  | 61.98  | 71.30  | 59.59        |
| ปลาไน                     | 66.47              | -      | -      | -             | 51.82  | -       | -      | 66.60  | -      | -        | -      | -      | -      | 60.00        |
| ปลาตะเพียน                | 53.14              | 61.98  | 53.31  | 49.73         | 56.22  | 52.44   | 57.36  | 68.18  | 60.00  | 65.74    | 55.99  | 47.49  | 51.26  | 52.94        |
| ปลาสลิด                   | 54.76              | 70.35  | -      | 63.91         | 79.71  | 80.44   | -      | 67.49  | -      | 80.00    | -      | 54.64  | -      | 101.09       |
| ปลาจิ้น                   | -                  | -      | -      | -             | 249.45 | -       | -      | -      | -      | -        | -      | -      | -      | 70.00        |
| ปลาดุก                    | 59.62              | 59.35  | 47.74  | 56.16         | 53.66  | 46.33   | 50.98  | 52.06  | 75.61  | 56.08    | 63.22  | 52.06  | 61.87  | 56.89        |
| ปลาช่อน                   | 100.00             | 120.41 | 115.00 | 102.21        | 120.40 | 90.33   | -      | 106.16 | 100.00 | 105.64   | 100.00 | 88.42  | 100.00 | 98.72        |
| ปลาสวาย                   | 60.61              | 49.59  | 37.57  | 72.23         | 63.14  | 54.49   | 80.00  | 69.23  | 60.00  | 63.78    | 70.00  | 55.97  | 76.19  | 66.07        |
| กึ่งก้ามกราม              | -                  | 400.00 | -      | 304.14        | 400.00 | -       | 170.00 | -      | -      | -        | -      | 195.72 | -      | 193.43       |
| ปลาหมอเทศ                 | 50.00              | -      | 101.72 | 74.31         | -      | -       | 75.00  | -      | -      | 94.72    | -      | 56.94  | -      | 89.18        |
| ปลานู๋                    | -                  | -      | -      | 256.39        | -      | -       | -      | -      | -      | -        | -      | 114.12 | -      | 171.54       |
| ปลาแรด                    | 95.51              | 78.38  | 239.08 | 86.94         | 80.69  | 72.50   | -      | 80.00  | 60.00  | 74.95    | -      | 72.07  | -      | 66.24        |
| ปลาอีสก                   | 61.72              | 150.00 | 120.00 | 51.36         | 78.18  | 45.00   | 60.00  | -      | -      | -        | -      | 54.96  | -      | 73.81        |
| ปลาสลาด                   | -                  | -      | -      | -             | -      | -       | -      | -      | -      | -        | -      | -      | -      | 70.00        |
| ปลาเทโพ                   | -                  | -      | -      | -             | -      | -       | -      | -      | -      | -        | -      | -      | -      | -            |
| ปลาไหล                    | -                  | -      | -      | 170.00        | -      | 120.00  | -      | -      | -      | 120.00   | -      | 80.00  | 220.00 | -            |
| ปลากระดี                  | -                  | 60.00  | -      | 60.00         | -      | -       | -      | -      | -      | -        | -      | 53.33  | -      | 52.73        |
| ปลาหมอไทย                 | 59.61              | 105.20 | 117.70 | 79.65         | 72.11  | 61.26   | 82.00  | 77.89  | -      | 96.19    | 100.00 | 73.40  | 85.24  | 86.21        |
| กบ                        | 98.65              | 90.88  | 61.98  | 64.31         | 90.00  | 91.11   | 98.75  | 67.11  | -      | 120.00   | -      | 67.22  | -      | 84.33        |
| ตะพาบน้ำ                  | 206.00             | -      | 200.00 | 228.02        | -      | -       | -      | -      | -      | -        | -      | -      | -      | 173.81       |
| ปลาชะโด                   | -                  | 146.91 | 60.00  | 83.67         | -      | -       | -      | 99.50  | -      | -        | -      | 70.79  | 80.00  | 70.00        |
| ปลานวลจันทร์              | 60.00              | -      | -      | 55.93         | -      | 45.00   | -      | 72.19  | -      | -        | -      | 59.79  | -      | 70.00        |
| ปลากด                     | 97.90              | 107.40 | 123.51 | 129.17        | 120.85 | 119.57  | 55.00  | 117.85 | -      | 81.11    | -      | 100.97 | 104.75 | 99.81        |
| ปลาจระเม็ดน้ำจืด          | 72.57              | 78.42  | 50.46  | 68.62         | 72.15  | 80.00   | 60.00  | 69.90  | -      | 64.04    | -      | 74.54  | 55.43  | 59.33        |
| ปลาอื่นๆ                  | 64.90              | 80.21  | 55.00  | 104.47        | 70.69  | 100.00  | 400.00 | 77.68  | -      | 78.62    | -      | 55.50  | -      | 92.67        |