

รายงานการประชุมประจำเดือน
ครั้งที่ ๑๑/๒๕๖๓
วันจันทร์ที่ ๓๐ พฤศจิกายน พ.ศ. ๒๕๖๓
ณ ห้องประชุมสำนักงานประมงจังหวัดราชบุรี

ผู้เข้าประชุม

๑. นายประวิทย์	ละออบุตร	ประมงจังหวัดราชบุรี
๒. นางสาวสุรัชชี	ทัพพะรังสี	ผู้อำนวยการศูนย์วิจัยและพัฒนาการเพาะเลี้ยงสัตว์น้ำจืดราชบุรี
๓. นางสาวจินตนา	นิธรรม	หัวหน้ากลุ่มบริหารจัดการด้านการประมง
๔. นายอำนาจ	จินชาวชา	นักวิชาการประมงชำนาญการ
๕. นางสาวจันทร์ทิพย์	บรรลือเดช	นักวิชาการประมงชำนาญการ
๖. นางสาวหยุด	ฤทธิ์ช่วย	ประมงอำเภอโพธาราม
๗. นายมณฑล	อ่วมเทศ	ประมงอำเภอบางแพ
๘. นางขวัญฤทัย	แช่ลี	ประมงอำเภอบ้านโป่ง
๙. นางอุทุมพร	เหมหงษา	ประมงอำเภอสวนผึ้ง
๑๐. ว่าที่ร้อยตรี มารุต	นุดตะโร	ประมงอำเภอเมืองราชบุรี
๑๑. นางสาวธรรารัตน์	หงษ์สงวนศรี	เจ้าพนักงานธุรการปฏิบัติงาน
๑๒. นางสาวณิชากร	หยงสตาร์	เจ้าพนักงานประมงปฏิบัติงาน
๑๓. นางจำเริญศรี	เอมวรรณนะ	พนักงานการเงินและบัญชี ส.๔
๑๔. นางสาวกานต์ชนก	แสงประทุม	นักวิชาการประมง
๑๕. นางสาวปารมี	ฤกษ์ดี	นักวิชาการประมง
๑๖. นางสุนิสา	สาลีติด	เจ้าหน้าที่บันทึกข้อมูล
๑๗. นางสาวปรียาภรณ์	ธรรมโชติ	เจ้าหน้าที่ประมง

เริ่มประชุมเวลา ๑๓.๐๐ น.

ผู้ไม่เข้าประชุม

๑. นางสาวปิยะพร	เพลงสั้นเทียะ	นักจัดการงานทั่วไปปฏิบัติการ	ติตราชการ
๒. นางจิราพร	เลิศไกร	เจ้าพนักงานประมงชำนาญงาน	ลาป่วย
๓. นายพิเชษฐ	ไทยประเสริฐ	พนักงานขับรถยนต์ ส.๒	ติตราชการ

ระเบียบวาระที่ ๑ เรื่องที่ประธานแจ้งให้ที่ประชุมทราบ

๑. แนะนำข้าราชการย้ายมาดำรงตำแหน่งใหม่
 - นายไกรธวัช ทินโสม ตำแหน่ง ปลัดจังหวัดราชบุรี ย้ายมาจาก จังหวัดนนทบุรี
 - นายภิรมย์ สมร่าง ตำแหน่ง ผู้อำนวยการสำนักงาน ป.ป.ช.ประจำจังหวัดราชบุรี ย้ายมาจาก สำนักงาน ป.ป.ช.ประจำจังหวัดชัยนาท
 - นางยุพิน เศรษฐศักดิ์ดาศิริ ตำแหน่ง พัฒนาการจังหวัดราชบุรี ย้ายมาจาก สำนักงานพัฒนาชุมชนจังหวัดประจวบคีรีขันธ์
 - นายสมใจ พลเรือง ตำแหน่ง สถิติจังหวัดราชบุรี ย้ายมาจาก สำนักงานสถิติจังหวัดสุพรรณบุรี
 - นายอุดม ทฤษฏีวงศ์ ตำแหน่ง สวัสดิการและคุ้มครองแรงงานจังหวัดราชบุรี ย้ายมาจาก สำนักงานสวัสดิการและคุ้มครองแรงงานจังหวัดนครปฐม
 - นางสาวนฤตยา ภูมิ่ง ตำแหน่ง ผู้อำนวยการศูนย์ความปลอดภัยในการทำงานเขต ๗ (ราชบุรี) ย้ายมาจาก ศูนย์ความปลอดภัยในการทำงานเขต ๑ (พระนครศรีอยุธยา)

ว่าที่...

- ว่าที่ร้อยตรีสมชาย งามสุขสวัสดิ์ ตำแหน่ง ศึกษานิเทศก์จังหวัดราชบุรี ย้ายมาจาก สำนักงาน ศึกษานิเทศก์จังหวัดสมุทรสาคร
- นางอรณิชา วรรณนุช ตำแหน่ง ผู้อำนวยการสำนักงาน กศน.จังหวัดราชบุรี ย้ายมาจาก สำนักงาน กศน.จังหวัดราชบุรี
- นายภาณุวัชร แก้วลำหัด ตำแหน่ง ผู้อำนวยการสำนักงานเขตพื้นที่การศึกษามัธยมศึกษา เขต ๘ ที่ประชุมรับทราบ

มติที่ประชุม**ระเบียบวาระที่ ๒**

เรื่องรับรองรายงานการประชุม ครั้งที่ ๑๐/๒๕๖๓

มติที่ประชุม

รับรองการประชุม ครั้งที่ ๑๐/๒๕๖๓

ระเบียบวาระที่ ๓

เรื่องสืบเนื่องจากประชุม ครั้งที่ ๑๐

๓.๑ รายงานผลการปฏิบัติงานของศูนย์วิจัยและพัฒนาการเพาะเลี้ยงสัตว์น้ำจืดราชบุรี

- กิจกรรม/โครงการ ปีงบประมาณ ๒๕๖๔

๑) กิจกรรมพัฒนาและบริหารจัดการทรัพยากรสัตว์น้ำ (งานผลิต) จำนวน ๔,๑๐๐,๐๐๐ ตัว

๒) กิจกรรมสนับสนุนโครงการพัฒนาอันเนื่องมาจากพระราชดำริ

๒.๑ กิจกรรมสนับสนุนโครงการพัฒนาอันเนื่องมาจากพระราชดำริ

- ผลิตปลาน้ำจืดของไทยเพื่อปล่อยในแหล่งน้ำ จำนวน ๑,๐๐๐,๐๐๐ ตัว

๒.๒ จังหวัดราชบุรี ยอดปล่อยปลาวันสำคัญ จำนวน ๒,๐๐๐,๐๐๐ ตัว

- วันเฉลิมพระชนมพรรษา ร.๑๐ (๒๘ กรกฎาคม ๒๕๖๔) จำนวน ๕๐๐,๐๐๐ ตัว

- วันเฉลิมพระชนมพรรษา พันปีหลวง (๑๒ สิงหาคม ๒๕๖๔) จำนวน ๕๐๐,๐๐๐ ตัว

- วันเฉลิมพระชนมพรรษา พระบรมราชินี (๓ มิถุนายน ๒๕๖๔) จำนวน ๕๐๐,๐๐๐ ตัว

- วันสถาปนากรมประมง (๒๑ กันยายน ๒๕๖๔) จำนวน ๕๐๐,๐๐๐ ตัว

๓) กิจกรรมพัฒนาคุณภาพสินค้าประมงสู่มาตรฐาน (GAP)

- กิจกรรมย่อย : ตรวจสอบและรับรองมาตรฐานฟาร์มเพาะเลี้ยงสัตว์น้ำจืด/สัตว์น้ำสวยงาม (รายใหม่)

๑. ตรวจสอบและรับรองฟาร์มเพาะเลี้ยงสัตว์น้ำจืด (รายใหม่ ๖๔) แผน ๙๕ ฟาร์ม

๑) มาตรฐาน GAP กุ้งก้ามกราม แผน ๙๐

๒) มาตรฐาน GAP ปลานิล (รับรองโดย กมล.) แผน ๒

๓) มาตรฐาน GAP ปลาช่อน แผน ๓

๒. ตรวจสอบและรับรองฟาร์มเพาะเลี้ยงสัตว์น้ำสวยงาม (GAP ๑๐ ฟาร์ม) แผน ๑๐ ฟาร์ม

- กิจกรรมย่อย : ตรวจสอบและรับรองฟาร์มเพาะเลี้ยงสัตว์น้ำจืด

๑. ตรวจสอบประเมินฟาร์มเพาะเลี้ยงสัตว์น้ำจืด (รายใหม่ GAP ๖๔) แผน ๙๕ ฟาร์ม

๔) กิจกรรมพัฒนาเกษตรกรอินทรีย์

๑. พัฒนาเกษตรกรอินทรีย์ด้านการเพาะเลี้ยงน้ำจืด

- สนับสนุนปัจจัยการผลิต แผน ๑ ราย

๒. สร้างเสริมองค์ความรู้ด้านการเพาะเลี้ยงน้ำจืดอินทรีย์แก่เกษตรกร แผน ๑ ราย/ผล ๑ ราย

๕) โครงการระบบส่งเสริมเกษตรกรแบบแปลงใหญ่ (สัตว์น้ำจืด) แปลงปลาสวยงาม

๑. โครงการระบบส่งเสริมเกษตรกรแบบแปลงใหญ่ (สัตว์น้ำจืด)

๑.๑ กิจกรรมรอง/ย่อย: พัฒนาองค์ความรู้

- ถ่ายทอดความรู้ให้เกษตรกร (การใช้จุลินทรีย์ ปม.๑) แผน ๒๐ ราย

๑.๒ สนับสนุน...

๑.๒ สนับสนุนปัจจัยการผลิต

- สนับสนุนสัตว์น้ำพันธุ์ดี แผน ๒๐ ราย
- สนับสนุนจุลินทรีย์ ปม.๑ แผน ๒๐ ราย

๑.๓ ติดตามประเมินผล

- ติดตามประเมินผล (ภูมิภาค)

๖) กิจกรรมสนับสนุนธนาคารผลผลิตสัตว์น้ำแบบมีส่วนร่วม

๑. ติดตามการดำเนินงานโครงการฯ ในแหล่งน้ำเก่า ปี ๒๕๖๑

- ๑.๑ จัดทำแผนการดำเนินงานของชุมชน ประจำปีงบประมาณ ๒๕๖๔ แผน ๑ แห่ง
- ๑.๒ จัดทำแผนการดำเนินงานของหน่วยงาน ประจำปีงบประมาณ ๒๕๖๔ แผน ๑ แห่ง
- ๑.๓ ติดตามการบริหารงานของธนาคารฯ ประจำปีงบประมาณ ๒๕๖๔ แผน ๑ แห่ง
- ๑.๔ ติดตามการดำเนินงานธนาคารฯ ประจำปีงบประมาณ ๒๕๖๔ แผน ๑ แห่ง

๗) กิจกรรมสนับสนุนโครงการเกษตรทฤษฎีใหม่ด้านการประมง ปี ๒๕๖๓

ที่	จังหวัดราชบุรี ผล ณ วันที่.....	จำนวน (ราย)	รับปลา (ราย)	ไม่รับปลา (ราย)	ปี ๒๕๖๔ (ตัว)	วันที่รับปลา
๑	อำเภอเมืองราชบุรี					
๒	อำเภอปากท่อ					
๓	อำเภอบ้านคา					
๔	อำเภอสวนผึ้ง					
๕	อำเภอจอมบึง					
๖	อำเภอโพธาราม					
๗	อำเภอบางแพ					
๘	อำเภอดำเนินสะดวก					
๙	อำเภอวัดเพลง					
๑๐	อำเภอบ้านโป่ง					

๘) กิจกรรมส่งเสริมและบริหารจัดการการผลิตสินค้าประมง (จัดระเบียบฯ เก้า)

๑. โครงการพัฒนาศักยภาพกระบวนการผลิตสินค้าเกษตร
๒. การเผยแพร่ประชาสัมพันธ์สร้างความรู้ความเข้าใจแก่ผู้ประกอบการเพาะเลี้ยงสัตว์น้ำควบคุม แผน ๖๕/ผล ๑๒๐ ราย (ณ ๒๖ กย.๖๓)
๓. การติดตาม เฝ้าระวัง การเพาะเลี้ยงสัตว์น้ำควบคุม
 - การติดตาม เฝ้าระวัง การเพาะเลี้ยงสัตว์น้ำควบคุมให้ดำเนินการได้ตามประกาศกำหนด แผน ๔/๒ ราย/ครั้ง/ผล ๔/๒ ราย/ครั้ง (ณ ๒๖ กย.๖๓)
 - เฝ้าระวังคุณภาพน้ำทั้งในพื้นที่ที่มีการเพาะเลี้ยงสัตว์น้ำควบคุมทุกประเภท (แหล่งละ ๒ ครั้ง/ปี) แผน ๓/๒ แหล่ง/ผล ๓/๒ แหล่ง (ณ ๒๖ กย.๖๓)

กลุ่มพัฒนาและส่งเสริมอาชีพการประมง

๑. โครงการระบบส่งเสริมเกษตรแบบแปลงใหญ่ กิจกรรมส่งเสริมเกษตรแบบแปลงใหญ่

๑) เตรียมการ

- ๑.๑ ทำข้อมูลรายบุคคล/รายแปลง แผน ๑ แปลง/ผล ๑ แปลง
- ๑.๒ สสำรวจสถานะเศรษฐกิจและสังคมเกษตรกร
 - ๑.๒.๑ สสำรวจสถานะเศรษฐกิจและสังคมเกษตรกร (ก่อน) ดำเนินการ (แปลงปี ๖๓)
 - ๑.๒.๒ สสำรวจสถานะเศรษฐกิจและสังคมเกษตรกร (หลัง) ดำเนินการ แผน ๑ แปลง

๒) จัดทำ...

- ๒) จัดทำแผนพัฒนาแปลง
๑.๑ จัดทำแผนการเพิ่มประสิทธิภาพการผลิต เพิ่มมูลค่าและจำหน่ายผลผลิต แผน ๑ แปลง
- ๓) พัฒนาองค์ความรู้
๓.๑ ถ่ายทอดความรู้ให้เกษตรกร แผน ๓๗ ราย
- ๔) สนับสนุนปัจจัยการผลิต
๔.๑ สนับสนุนสัตว์น้ำพันธุ์ดี
๔.๒ สนับสนุนจุลินทรีย์ ปม.๑ แผน ๓๗ ราย
- ๕) ส่งเสริมการตลาด
๕.๑ ส่งเสริมการวางแผนการตลาด/เชื่อมโยงตลาด/กระจายสินค้า แผน ๑ แปลง
- ๖) ยกระดับมาตรฐานสินค้าและสร้างมูลค่าเพิ่ม
๖.๑ ส่งเสริมการยกระดับมาตรฐานสินค้า (GAP กรมประมง) แผน ๓๗ ราย
๖.๒ ตรวจสอบรับรองมาตรฐานฟาร์ม (GAP กรมประมง) แผน ๓๗ ราย/ผล ๓๖ ราย
๖.๓ ให้การรับรองมาตรฐานฟาร์ม (GAP กรมประมง) แผน ๓๗ ราย/ผล ๓๖ ราย
- ๗) ติดตามและประเมินผล
๗.๑ ติดตามและประเมินผล (ภูมิภาค) แผน ๑๒ ราย/๒ ราย
พื้นที่ดำเนินการ : อำเภอบ้านโป่ง
๒. โครงการศูนย์เรียนรู้การเพิ่มประสิทธิภาพการผลิตสินค้าเกษตร กิจกรรม ศูนย์เรียนรู้การเพิ่มประสิทธิภาพการผลิตสินค้าประมง
- ๑) พัฒนาแปลงเรียนรู้ด้านการประมง
- ศูนย์หลัก แผน ๑๐ ศูนย์
- ๒) ศูนย์เครือข่าย
- รายเดิม แผน ๖๐ ศูนย์
- รายใหม่ แผน ๑๐ ศูนย์
- ๓) พัฒนาฐานเรียนรู้และหลักสูตรด้านการประมง แผน ๑๐ ศูนย์
- ๔) การถ่ายทอดเทคโนโลยีการผลิตด้านการประมง (๑๐๐ ราย/๑ ศพก.) แผน ๑,๐๐๐ ราย
- ๕) ร่วมจัดกิจกรรมวันถ่ายทอดเทคโนโลยีการเกษตร (Field Day) แผน ๑๐ ครั้ง
- ๖) สนับสนุนงานตามนโยบายของรัฐบาล SC/COO และงานบูรณาการระหว่างหน่วยงาน แผน ๑๐ ครั้ง
๓. โครงการบริหารจัดการการผลิตสินค้าเกษตรตามแผนที่เกษตรเพื่อการบริหารจัดการเชิงรุก (Agri-Map) กิจกรรมส่งเสริมเกษตรเชิงรุกด้านประมง (Zoning by Agri map)
- ๑) สำรวจและประเมินคุณสมบัติของเกษตรกร
๑.๑ คัดเลือกเกษตรกร
๑.๒ สำรวจข้อมูลเกษตรกร
- ๒) ให้คำแนะนำ ถ่ายทอดความรู้ด้านการเพาะเลี้ยงสัตว์น้ำ
๑.๑ ให้คำแนะนำ ถ่ายทอดความรู้ด้านการเพาะเลี้ยงสัตว์น้ำ ครั้งที่ ๑
๑.๒ ให้คำแนะนำ ถ่ายทอดความรู้ด้านการเพาะเลี้ยงสัตว์น้ำ ครั้งที่ ๒
- ๓) ติดตามและประเมินผล
๓.๑ ติดตามและประเมินผล (รายเก่าปี ๒๕๖๓) แผน ๖ ราย
๓.๒ ติดตามและประเมินผล (รายใหม่ปี ๒๕๖๔)

๔. โครงการพัฒนาเกษตรกรที่ยั่งยืน กิจกรรม สนับสนุนโครงการเกษตรทฤษฎีใหม่ด้านการประมง (ทั้งจังหวัด)

๑) พัฒนาเครือข่ายด้านประมง

๑.๑ คัดเลือกเกษตรกรเครือข่ายด้านการประมง แผน ๑๕๐ ราย/ผล ๑๕๐ ราย คัดเลือก เดือน พ.ย. ๖๓

๑.๒ ส่งเสริมองค์ความรู้พัฒนาเกษตรกรเครือข่าย แผน ๑๕๐ ราย ส่งเสริมเดือน มี.ค. ๖๔

๑.๓ สนับสนุนพันธุ์สัตว์น้ำ แผน ๑๕๐ ราย สนับสนุนเดือน ก.พ. ๖๔

๑.๔ สนับสนุนอาหารสัตว์น้ำ แผน ๑๕๐ ราย สนับสนุนเดือน ก.พ. ๖๔

๒) พัฒนาผู้นำเครือข่ายเศรษฐกิจพอเพียง

๒.๑ คัดเลือกเกษตรกรผู้นำ แผน ๑๐ ราย คัดเลือกเดือน มี.ค. ๖๔

๒.๒ ส่งเสริมองค์ความรู้พัฒนาเกษตรกรผู้นำ แผน ๑๐ ราย ส่งเสริมเดือน มี.ค. ๖๔

๒.๓ สนับสนุนอาหารสัตว์น้ำ แผน ๑๐ ราย สนับสนุนเดือน มี.ค. ๖๔

๓) การจัดเวทีแลกเปลี่ยนเรียนรู้เครือข่ายเกษตรกรแบบมีส่วนร่วม แผน ๑๐ ครั้ง แลกเปลี่ยนความรู้ เดือน เม.ย. ๖๔

๕. โครงการ ๑ ตำบล ๑ กลุ่มเกษตรทฤษฎีใหม่

- สรุปผลการดำเนินงาน มีเกษตรกรเข้าร่วมโครงการฯ จำนวน ๕๙ ราย และจ้างแรงงาน จำนวน ๒๗ ราย ประกอบด้วย ๕ อำเภอ ได้แก่ อำเภอปากท่อ อำเภอบ้านโป่ง อำเภอโพธาราม อำเภอเมืองราชบุรี และ อำเภอสวนผึ้ง

๖. โครงการยกระดับคุณภาพมาตรฐานสินค้าเกษตร กิจกรรม พัฒนาคุณภาพสินค้าประมง สู่มาตรฐาน ปีงบประมาณ ๒๕๖๔

๑) รับสมัครเกษตรกร

- ฟาร์มใหม่ GAP กุ้งทะเล แผน ๕๐ ฟาร์ม/ผล ๒๓ ฟาร์ม
- ฟาร์มใหม่ GAP ปลาช่อนงาม แผน ๑๐ ฟาร์ม/ผล ๘ ฟาร์ม
- ฟาร์มใหม่ GAP สัตว์น้ำจืด แผน ๙๕ ฟาร์ม/ผล ๑๓ ฟาร์ม (กุ้งก้ามกราม ๙๐ ราย, ปลานิล ๒ ราย และปลาช่อน ๓ ราย)
- ฟาร์มใหม่ Safety Level แผน ๒๕ ฟาร์ม

๒) เตรียมความพร้อมเกษตรกรเข้าสู่มาตรฐาน แผน ๑๕๕ ฟาร์ม/ผล ๘ ฟาร์ม

๗. โครงการเพิ่มขีดความสามารถด้านการผลิตและการตลาดกุ้งทะเลเพื่อการบริโภคภายในประเทศ ปี ๒๕๖๑-๒๕๖๔

	ระยะที่ ๑	ระยะที่ ๒	หน่วยนับ	หมายเหตุ
เกษตรกรที่ได้รับอนุมัติให้เข้าร่วมโครงการฯ	๒๖	๒๖	ราย	
เกษตรกรที่ปล่อยลูกกุ้งลงเลี้ยงแล้ว	๒๔	๑๑	ราย	
เกษตรกรที่ยังไม่ได้ปล่อยลูกกุ้งลงเลี้ยง	๒	๑๕	ราย	
ศพ.เพชรบุรี เข้าตรวจติดตามผลการเลี้ยงแล้ว	๒๔	๑๑	ราย	

- สรุปจำนวนเกษตรกรที่ต่ออายุทะเบียนเกษตรกร (ทบ.๑) เดือน พฤศจิกายน ประจำปี ๒๕๖๓

จังหวัด/อำเภอ	แผน	แผน/ผล การปฏิบัติงาน		รวม
		ต.ค. ๖๓	พ.ย. ๖๓	
บ้านโป่ง	แผน	๕		๕
	ผล	๕		๕
วัดเพลง	แผน		๓๕	๓๕
	ผล		๓๕	๓๕
ดำเนินสะดวก	แผน	๓๘	๓	๔๑
	ผล	๒		๒
ปากท่อ	แผน	๔	๒	๖
	ผล	๔	๒	๖
โพธาราม	แผน	๒๒	๓	๒๕
	ผล	๒๒	๓	๒๕
จอมบึง	แผน	๑		๑
	ผล	๑		๑
สวนผึ้ง	แผน	๕		๕
	ผล	๕		๕
บ้านคา	แผน	๑		๑
	ผล	๑		๑
บางแพ	แผน	๒๙	๑๙	๔๘
	ผล	๑	๕	๖
เมือง	แผน	๔	๑	๕
	ผล	๔	๑	๕
รวม	แผน	๑๐๙	๖๓	๑๗๒
	ผล	๔๕	๔๖	๙๑

๘. ผลผลิตกุ้งทะเล (กุ้งขาวแวนนาไม) จากการออกหนังสือกำกับการจำหน่ายสัตว์น้ำ (จสน.๓) ประจำเดือนพฤศจิกายน ๒๕๖๓

- สำนักงานประมงจังหวัดราชบุรี	ผลผลิต	๑๒๘.๙๕	ตัน
- ชมรมผู้เพาะเลี้ยงกุ้งคุณภาพจังหวัดราชบุรี	ผลผลิต	๐	ตัน
- ชมรมผู้เลี้ยงกุ้งคุณภาพดำเนินสะดวก	ผลผลิต	๐	ตัน
รวมทั้งสิ้น	ผลผลิต	๑๒๘.๙๕	ตัน

- ผลผลิตกุ้งขาวแวนนาไม ปีงบประมาณ ๒๕๖๓ - ๒๕๖๔

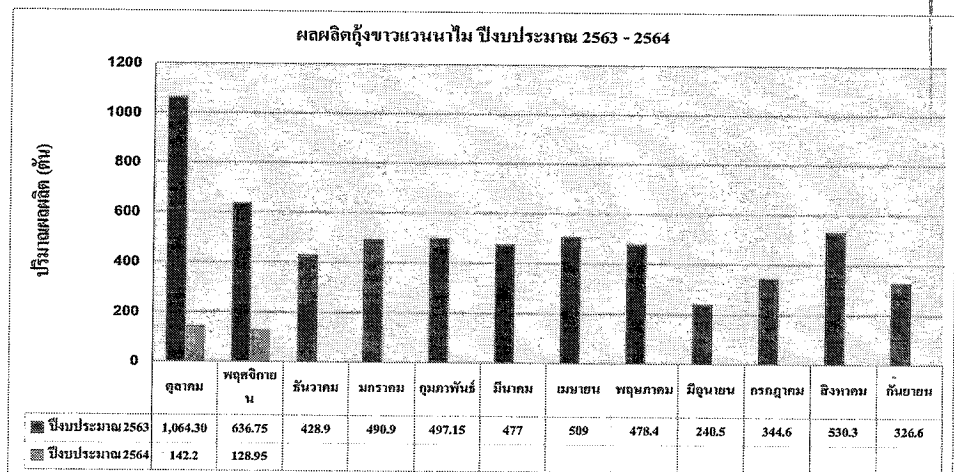

- ผลผลิตกุ้งขาวแวนนาไม ปีงบประมาณ ๒๕๖๑ - ๒๕๖๓

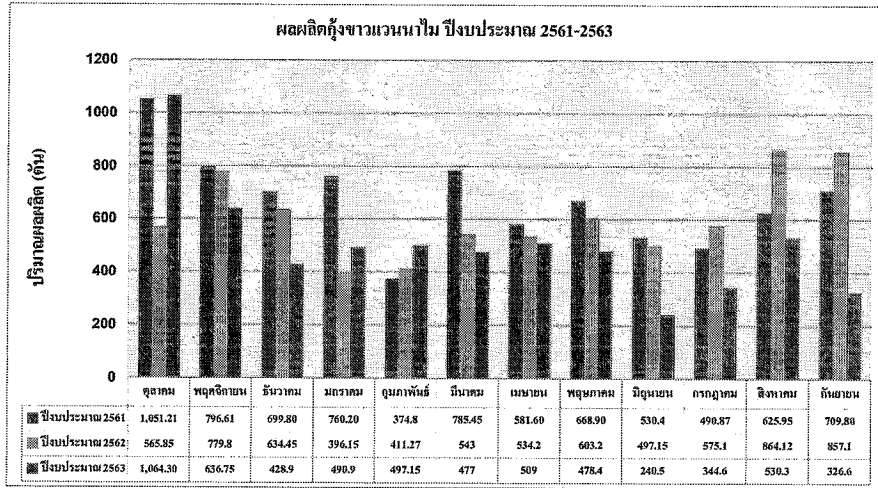

๙ ข้อมูลผลผลิตปลาสร้อยงาม ประจำปีงบประมาณ ๒๕๖๔

ผลผลิต กุ้งขาวแวนนาไม ปีงบประมาณ ๒๕๖๓			
เดือน	ผลผลิต (ก=ตัว)	ผลผลิต (N=ตัว)	คิดเป็นมูลค่าประมาณ (บาท)
ตุลาคม	๒๖๕,๒๖๐	๙,๒๘๔,๑๐๐	๓๗,๑๓๖,๔๐๐
พฤศจิกายน	๒๙๙,๑๗๐	๑๐,๔๗๐,๙๕๐	๔๑,๘๘๓,๘๐๐
ธันวาคม			
มกราคม			
กุมภาพันธ์			
มีนาคม			
เมษายน			
พฤษภาคม			
มิถุนายน			
กรกฎาคม			
สิงหาคม			
กันยายน			
รวม	๕๖๔,๔๓๐	๑๙,๗๕๕,๐๕๐	๗๙,๐๒๐,๒๐๐

ข้อมูล ณ ๒๗ พฤศจิกายน ๒๕๖๓

หมายเหตุ : ก คือ ตัวแทนของเกษตรกรที่ออกหนังสือกำกับการจำหน่ายสัตว์น้ำสวยงาม จำนวน ๑๐ ราย

N คือ จำนวนของเกษตรกรที่คาดว่าเพาะเลี้ยงสัตว์น้ำสวยงามในราชบุรี ทั้งที่ขึ้นทะเบียนและไม่ขึ้นทะเบียน จำนวน ๓๕๐ ราย ราคาเฉลี่ย ตัวละ ๔ บาท

- มูลค่า ผลผลิต ปลาสร้อยงามปีงบประมาณ ๒๕๖๓ - ๒๕๖๔

มูลค่าปลาสร้อยงาม ปีงบประมาณ 2563 - 2564

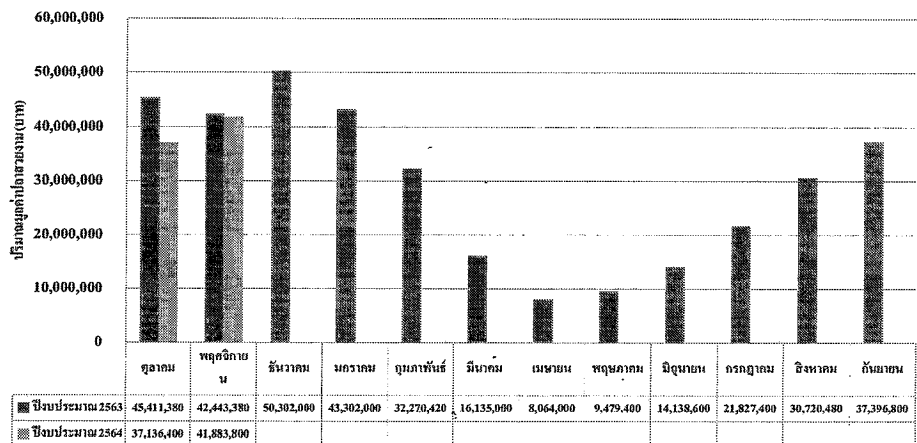

มูลค่า...

-มูลค่าปลาสวยงามปีงบประมาณ ๒๕๖๑ - ๒๕๖๓

มูลค่าปลาสวยงาม ปีงบประมาณ 2561 - 2563

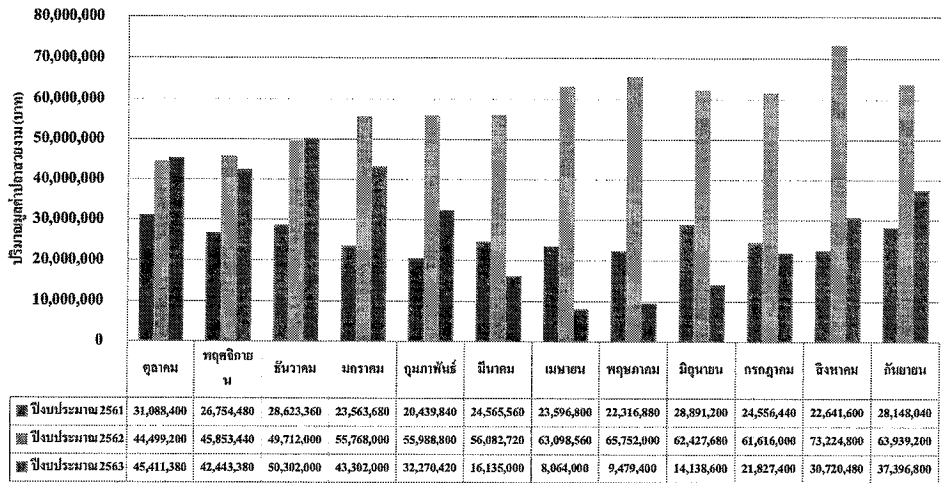

๑๐ สรุปข้อมูล ตัวชีวิต การปรับปรุงข้อมูลทะเบียนเกษตรกรผู้เพาะเลี้ยงสัตว์น้ำ (ข้อมูลรายได้หนี้สิน) ประจำเดือนพฤศจิกายน ๒๕๖๓

อำเภอ	แอม (ฟาร์ม)	ผล (ฟาร์ม)	คงเหลือ (ฟาร์ม)	ร้อยละ
จอมบึง	๒๐๔			
เมือง	๒๓๖			
ปากท่อ	๑,๓๘๓			
โพธาราม	๙๙			
วัดเพลง	๔๒๕			
ดำเนินสะดวก	๒๖๑			
บางแพ	๕๖๖			
บ้านโป่ง	๑๘๕			
สวนผึ้ง	๒๑๑			
บ้านคา	๒๑๕			
รวม	๓,๗๘๕			

๑๑ การจัดแจ้งการประกอบกิจการการเพาะเลี้ยงสัตว์น้ำควบคุม ประเภทกิจการการเพาะเลี้ยง กุ้งทะเล ตามประกาศกรมประมง เรื่อง ข้อกำหนดให้ ผู้ประกอบกิจการ การเพาะเลี้ยง กุ้งทะเล ซึ่งเป็นกิจการการเพาะเลี้ยงสัตว์น้ำควบคุม ภายในเขตการเพาะเลี้ยง สัตว์น้ำ ตามมาตรา ๓๗ แห่งพระราชกำหนด การประมง พ.ศ. ๒๕๕๘

รับจดแจ้งการประกอบกิจการเพาะเลี้ยงกุ้งทะเล

ข้อมูล ณ วันที่ 27 พฤศจิกายน 2563

จำนวน 1,335 ราย แบ่งตามพื้นที่ ดังนี้

- อำเภอบางแพ	จำนวน 1,211 ราย
- อำเภอดำเนินสะดวก	จำนวน 70 ราย
- อำเภอเมืองราชบุรี	จำนวน 17 ราย
- อำเภอโพธาราม	จำนวน 26 ราย
- อำเภอปากท่อ	จำนวน 3 ราย
- อำเภอบ้านโป่ง	จำนวน 8 ราย
ออกหนังสือรับรองแล้ว	จำนวน 1,335 ราย

กลุ่มบริหารจัดการด้านการประมง

๑. ที่รักษาพันธุ์สัตว์น้ำจังหวัดราชบุรี งบประมาณปี ๒๕๖๔

พื้นที่อำเภอ ประชากร	มติดังไว้ตาม ประกาศเดิม	มติดังไว้แต่ปรับ ลดขนาดพื้นที่	มติดยยกเลิก
โพธาราม	๑ วัดกลาง	๔ วัดเจ็ดเสมียน, วัดตึก วัดใหม่ช้านาญ, วัดสามะณะ	๔ วัดหลวงพล, วัดเฉลิมอาสน์ วัดสนามชัย, วัดโชติมณี
เมืองราชบุรี	๕ วัดศาลเจ้า, วัดเหนือวน วัดจันทคาม, วัดพิศกุลทอง วัดท่าโขลง	๑๗ วัดบางศรีเพชร, วัดราชคาม วัดบ้านช่อง, วัดคลองโพธิ์เจริญ วัดบ้านกล้วย, วัดพะเนินพลู วัดลาดเมธังกร, วัดไผ่ล้อม วัดท้ายเมือง, วัดโพธิ์ราษฎร์บูรณะ วัดธรรมวิโรจน์, วัดตรีญาติ วัดสุรขायาราม, วัดโคกหม้อ วัดตาล, วัดบางลี่, วัดพญาไม้	๒ วัดอัมพวัน, วัดบางกระ

หมายเหตุ : คงไว้ซึ่งที่รักษาพันธุ์สัตว์น้ำตามประกาศเดิมจำนวน ๖ วัด

คงไว้ซึ่งที่รักษาพันธุ์สัตว์น้ำตามเดิมแต่ปรับเปลี่ยนขนาดพื้นที่จำนวน ๑๑วัด

ยกเลิกเป็นที่รักษาพันธุ์สัตว์น้ำจำนวน ๖ วัด

๒. โครงการส่งเสริมการเลี้ยงปลาในหมู่บ้านตามแนวชายแดนในพระราชดำริ

๑. กิจกรรม ส่งเสริมการเลี้ยงปลาในบ่อพลาสติก

- ๑.๑ คัดเลือกเกษตรกร แผน ๒๐ ราย
- ๑.๒ อบรมเกษตรกร แผน ๒๐ ราย
- ๑.๓ มอบปัจจัยการผลิต แผน ๒๐ ราย
- ๑.๔ ติดตามและแนะนำเกษตรกร แผน ๓ ครั้ง
- ๑.๕ รายงานผล แผน ๑๒ ครั้ง/ผล ๑ ครั้ง

๒. กิจกรรม ประมงโรงเรียน

- ๒.๑ โรงเรียนหนองหม้อข้าว แผน ๑๐ ราย
- ๒.๒ โรงเรียนธรรมศาสตร์-จุฬา๒ แผน ๑๐ ราย
- ๒.๓ คัดเลือกและอบรมคณะกรรมการประมงโรงเรียน แผน ๒ แห่ง
- ๒.๔ มอบปัจจัยการผลิต แผน ๒ แห่ง
- ๒.๕ ติดตามและให้คำแนะนำ แผน ๔ ครั้ง
- ๒.๖ รายงานผล แผน ๑๒ ครั้ง/ผล ๒ แห่ง

๓. กิจกรรมสนับสนุนด้านการประมง ตามพระราชดำริสมเด็จพระกนิษฐาธิราชเจ้า กรมสมเด็จพระเทพรัตนราชสุดาฯ สยามบรมราชกุมารี

๑) กิจกรรมประมงโรงเรียน

- ๑.๑ โรงเรียนตำรวจตระเวนชายแดนตะโกปิดทอง
- ๑.๒ โรงเรียนตำรวจตระเวนชายแดนบ้านถ้ำหิน
- คัดเลือกและอบรมคณะกรรมการประมงโรงเรียน แผน ๒ แห่ง
- มอบปัจจัยการผลิต แผน ๒ แห่ง
- ปลปล่อยพันธุ์สัตว์น้ำ แผน ๒/๖๐ แห่ง
- ติดตามและให้คำแนะนำ แผน ๘ ครั้ง
- รายงานผล แผน ๑๒ ครั้ง/ผล ๒ ครั้ง

๔. โครงการธนาคารสินค้าเกษตร กิจกรรม สนับสนุนธนาคารผลิตสัตว์น้ำแบบมีส่วนร่วม
ในแหล่งน้ำเก่า ปี ๒๕๖๑

- ข้อมูลพื้นฐานของแหล่งน้ำโครงการ สถานที่ดำเนินการ ณ อ่างเก็บน้ำหนองปากซู้ หมู่ที่ ๖ ตำบลแก้มอัน อำเภोजอมบึง จังหวัดราชบุรี ก่อตั้งเมื่อวันที่ ๑๐ มกราคม ๒๕๖๑

๕. สัตว์น้ำควบคุม

๑) สัตว์น้ำในกระชัง

สัตว์น้ำในกระชังได้รับใบอนุญาตให้ทำการเพาะเลี้ยงสัตว์น้ำ ในที่จับสัตว์น้ำซึ่งเป็นสาธารณสมบัติของแผ่นดิน			
อำเภอ	จำนวน (ราย)	พื้นที่ (ตร.ม.)	ชนิดสัตว์น้ำ
โพธาราม	๑๐	๔,๘๘๗	ปลาทับทิม
เมืองราชบุรี	๙	๒,๔๑๓	ปลาทับทิม, ปลาตุ๊ก, ปลาคราฟ, ปลากระพงขาว, ปลานิล
บ้านโป่ง	๑	๙๖	ปลาทับทิม
รวม	๒๐	๗,๓๙๖	๕ ชนิด

๒) ข้อมูลจระเข้ในจังหวัดราชบุรี

อำเภอ	จำนวน พาร์ม ทั้งหมด	พาร์มที่ ตรวจแล้ว	พาร์มที่ยัง ไม่ตรวจ	จำนวน ป่อ	จำนวน จระเข้ (ตัว)	พาร์มที่เข้าตรวจแล้ว	พาร์มที่ยังไม่ได้ดำเนินการ
เมือง	๓	๑	๒	๑๘	๕,๑๔๐	๑.นายพรชัย เตียมพานิชย์	๑.นายสรรเสริญ สุขพอดี พาร์ม ๑ ๒.นายสรรเสริญ สุขพอดี พาร์ม ๒
ปากท่อ	๑๐	๕	๕	๕๓	๗,๒๐๕	๑.นายสุวิมลชัย เพ็ญชาติ ๒.นางสาวณัฐพร กิมก ๓.นายชวลิตวิทย์ มณีโชติ ๔.นายอานนท์ บางเสน ๕.นางสาวสุพัตรา เพ็ญชาติ	๑.นายแสน อยู่กำเนิด ๒.นายเสกสรร แสงทำนัง ๓.นายทรงพล เนื่อนิม ๔.นางวิลาสิณี สิงห์ทอง ๕.นายอริชัย สิ้นที่พิชญ์โอภาส
โพธาราม	๑๐	๑	๙	๗๐	๖,๖๘๕	๑.นางโสภา ชั่วปลี	๑.นางศรีรัตน์ จังเจริญรัตน์ ๒.นายอนุสิทธิ์ เอี่ยมละออ ๓.นายหญิงศักดิ์ เปล่งอุดมกิจ ๔.นายวีระเดช โทธาคณาพงศ์ ๕. นายประสพ สรสิทธิ์สุขสกุล ๖.นางศิริพร ฤทธิเพชรอัมพร ๗.นายสันติ วัฒนโสภาส ๘.นายทศพร ทวีชัยรักษา ๙.นายภควรรักษ์ ทินพงษ์
จอมบึง	๔	-	๔	๒๙	๑๕,๐๙๘		๑.นางสาวรัตติยา พิพัฒน์วิจิตรารณ์ ๒.บริษัทจักรินทร์ ๓.นางสมบุรณ์ เนื่อนิม ๔.นายผดุงศักดิ์ ตนประเสริฐ
บ้านโป่ง	๘	-	๘	๑๙๘	๑๒,๖๒๔		๑.นายสุรสิทธิ์ เชียงจิ่ง ๒.นายมิตร มังคลรังสี ๓.นายทฤณหัง เชียงจิ่ง ๔.นางพวงนาค ณะสมานโชค ๕.นายภูติส ทวีโรกรกุล ๖.นายโจอม บรรจงคนันท์ ๗.นายสายหยุด แซ่ลี ๘.นายสมยศ เจนลาภวัฒนกุล
ดำเนินสะดวก	๕	๑	๔	๕๒	๑๒๘	๑.นางสาวสิรินทนนท์ ภักธรสิริถาวร	๑.นายอนพัทธ์ เคาอาร์ ๒.นายธิตินันท์ จันทร์เหลี่ยม ๓. นายเฉลียว สุขโชค ๔.นายณพล ศรีสุวรรณ
บางแพ	๑	-	๑	๑	๕๓		๑.นายเสวก สิ้นแก้ว
รวม	๔๑	๘	๓๓	๔๔๑	๔๖,๘๓๓		

- สรุปข้อมูลการย้ายเข้า-ออก-แจ้งเพิ่ม-ลด จำนวนจระเข้ของ จังหวัดราชบุรี ประจำปีเดือนพฤศจิกายน ๒๕๖๓

ที่	ผู้ประกอบการ	อำเภอ	แจ้งเกิด (ตัว)	ย้ายเข้า (ตัว)	แจ้งตาย (ตัว)	ย้ายออก (ตัว)	อายุ/ขนาด	หมายเหตุ
๑	นายอานนท์ บางเสน	ปากท่อ	-	๒	-	-	๑ เดือน ขนาด ๓๐ ซม.	ย้ายเข้ามาจาก ฉะเชิงเทรา
๒	นายผดุงศักดิ์ ตนประเสริฐ	จอมบึง	-	-	-	๒๑๐	๖ ปี ขนาด ๒,๐๐-๒,๕๐ ม.	จำหน่าย ไปยังจังหวัด สมุทรปราการ

- สรุปยอดจำนวนกระเช้าย้ายเข้า-ออก ประจำเดือน พฤศจิกายน พ.ศ.๒๕๖๓

ยอดยกมาจากเดือนตุลาคม	จำนวน	๔๗,๑๔๑	ตัว
รวมจำนวนกระเช้าแจ้งเกิด	จำนวน	-	ตัว
รวมจำนวนกระเช้าย้ายเข้า	จำนวน	๒	ตัว
- ย้ายภายในจังหวัด	จำนวน	-	ตัว
รวมจำนวนกระเช้าแจ้งตาย	จำนวน	-	ตัว
รวมจำนวนกระเช้าย้ายออก	จำนวน	๒๑๐	ตัว
- ย้ายภายในจังหวัด	จำนวน	-	ตัว
**รวมยอดกระเช้าคงเหลือ	จำนวน	๔๖,๙๓๓	ตัว

๓) ตะพานน้ำ

อำเภอ	จำนวนฟาร์มทั้งหมด	จำนวนตะพานน้ำ(ตัว)
ปากท่อ	๑	๒๐๐
บ้านโป่ง	๑	๑๐๐
รวม	๒	๓๐๐

ผู้ประกอบการ	ที่ตั้งฟาร์ม	จำนวน(ตัว)
นางสาวสุพัตรา เพ็ญชาติ	๑๐/๑ ม. ๘ ต.หนองกระทุ่ม อ.ปากท่อ จ.ราชบุรี	๒๐๐
นางศรีไพร สุขสาคร	๗๖ ม.๒ ต.หนองอ้อ อ.บ้านโป่ง จ.ราชบุรี	๑๐๐

๔) ปลาตะพัด

อำเภอ	จำนวนฟาร์มทั้งหมด	จำนวนตะพัด(ตัว)
เมือง	๑	๖
บ้านโป่ง	๒	๕๑
รวม	๓	๕๗

ผู้ประกอบการ	ที่ตั้งฟาร์ม	จำนวน (ตัว)
นายชลธิศร์ ตั้งเจริญ	๘๑ ม.๔ ต.นครชุมน์ อ.บ้านโป่ง จ.ราชบุรี	๑
นายแสน อยู่กำเหนิด	๑๘๗/๒๕ ถ.ไกลเพชร ต.หน้าเมือง อ.เมือง จ.ราชบุรี	๖
นายสงคราม เกษรทอง	๔๐/๑๓ ถนนปากแรด ต.บ้านโป่ง อ.บ้านโป่ง จ.ราชบุรี	๕๐

๕) หมูอารีย์

อำเภอ	จำนวนฟาร์มทั้งหมด	จำนวนตะพัด (ตัว)
บ้านโป่ง	๒	๑,๑๐๐
รวม	๒	๑,๑๐๐ ตัว

ผู้ประกอบการ	ที่ตั้งฟาร์ม	จำนวน (ตัว)
บริษัท อีร์ ฟาร์มเขตตั้งจำกัด	๙๐/๓ ม.๔ ต.ปากแรด อ.บ้านโป่ง จ.ราชบุรี	๑,๐๐๐
นายอดิศศักดิ์ เกียรติธีรชัย	๙๐/๘ ม.๔ ต.ปากแรด อ.บ้านโป่ง จ.ราชบุรี	๑๐๐

๖) อุทกภัย รายงานความเสียหายเบื้องต้นเกษตรกรผู้ประสบอุทกภัย ปี ๒๕๖๓ (ด้านการประมง)
สำนักงานประมงจังหวัดราชบุรี ช่วงเวลาประสบภัยวันที่ ๙ - ๒๒ ตุลาคม พ.ศ.๒๕๖๓
ข้อมูล ณ วันที่ ๓ พฤศจิกายน ๒๕๖๓

ที่	อำเภอ	พื้นที่ประสบภัย						ประมาณการ มูลค่าความ เสียหาย	ประมาณ การวงเงิน ช่วยเหลือ (บาท)	หมายเหตุ
		ปลาทุกชนิดในบ่อ/ต้น/นาข้าว		กุ้ง/ปู และหอย ทะเล		กระชัง/บ่อซีเมนต์และอื่นๆ				
		ราย	ไร่	ราย	ไร่	ราย	ตรม.			
๑	บ้านคา	๑	๒,๐๐	-	-	-	-	๘,๕๕๐	๘,๕๕๐	
๒	จอมบึง	๒๘	๒๑,๐๐	-	-	-	-	๘๘,๗๒๕	๘๖,๘๗๕.๐๐	
๓	ปากท่อ	๓	๑	-	-	-	-	๔,๒๒๕	๔,๒๒๕	
๔	บ้านโป่ง	๓	๖.๗๕	-	-	-	-	๒๘,๕๑๘.๗๕	๒๘,๕๑๘.๗๕	
๕	โพธาราม	๓๒	๑๐๕	-	-	๑	๓๕๐	๕๕๓,๘๗๕	๕๑๘,๑๒๕.๐๐	
รวม		๖๕	๑๓๕.๗๕	-	-	๑	๓๕๐	๖๘๖,๗๙๓.๗๕	๕๙๘,๗๙๓.๗๕	

อุทกภัย...

- อุทกภัย รายงานความเสียหายเบื้องต้นเกษตรกรผู้ประสบอุทกภัย ปี ๒๕๖๓ (ด้านการประมง) สำนักงานประมงจังหวัดราชบุรี ช่วงเวลาประสบภัยวันที่ ๙ - ๒๒ ตุลาคม พ.ศ.๒๕๖๓ ข้อมูล ณ วันที่ ๓๐ พฤศจิกายน ๒๕๖๓

ที่	อำเภอ	พื้นที่ประสบภัย						ปริมาณการวางเงินช่วยเหลือ (บาท)	หมายเหตุ
		ปลาทุกชนิดในบ่อดิน/นาข้าว		กุ้ง/ปู และหอยทะเล		กระชัง/บ่อซีเมนต์และอื่นๆ			
		ราย	ไร่	ราย	ไร่	ราย	ตรม.		
๑	บ้านคา	๑	๒.๐๐	-	-	-	-	๑,๐๕๖.๒๕	
๒	จอมบึง	๓๗	๓๘.๒๕	-	-	-	-	๑๖๑,๖๐๖.๒๕	
๓	ปากท่อ	๑	๑	-	-	-	-	รอลผล	
๔	บ้านโป่ง	๓	๖.๗๕	-	-	-	-	๒๗,๕๖๒.๕๐	
๕	โพธาราม	๔๗	๑๒๙.๕	-	-	๑	๓๕๐	๕๙๐,๐๐๐	
รวม		๘๙	๑๗๗.๕	-	-	๑	๓๕๐	๑๙๐,๖๑๕	

กลุ่มบริหารและยุทธศาสตร์

๑. สรุปผลการปฏิบัติงานการเบิกจ่ายงบประมาณ ประจำปี งบประมาณ พ.ศ. ๒๕๖๓ ประจำเดือน พฤศจิกายน ๒๕๖๓
 ๑. การเบิกจ่าย ขบ.๐๒ จำนวน ๓๐ ฉบับ
 ๒. ส่งรายงานคลังจังหวัดราชบุรี จำนวน ๓ ฉบับ
 ๓. รายงานมาตรการประหยัดพลังงาน จำนวน ๑ ครั้ง
 ๔. รายงานค่าสาธารณูปโภคส่งตรวจสอบภายในกรม จำนวน ๑ ฉบับ
 ๕. รายงานเกณฑ์ประเมินบัญชีสิ้นปีงบประมาณ ส่งกองคลัง/ส่งสดง. ๑๒ จำนวน ๑ ฉบับ

สรุปการเบิกจ่ายเงินงบประมาณรายจ่าย งบกรมประมง สิ้นสุด ณ วันที่ ๓๐ พฤศจิกายน ๒๕๖๓	
งบสุทธิ	๑,๑๒๘,๗๘๘.๐๐
เบิกจ่ายแล้ว	๓๑๗,๒๑๙.๘๙
คงเหลือ	๘๑๑,๕๖๘.๑๑
คิดเป็น	๒๘.๑๐%

๒. นำมันเชื้อเพลิงและหล่อลื่นประจำเดือน ตุลาคม-พฤศจิกายน ๒๕๖๓

วันเดือนปี	ใบสั่งซื้อ/ ใบเสร็จรับเงิน/ ใบกำกับภาษี อย่างใดอย่างหนึ่ง	ประเภทของครุภัณฑ์ หรือสิ่งอื่นใดซึ่ง ใช้น้ำมันเชื้อเพลิง และหมายเลขทะเบียน หรือครุภัณฑ์	ผู้จัดซื้อน้ำมัน เชื้อเพลิง	รายละเอียดการจัดซื้อน้ำมันเชื้อเพลิง			
				ประเภท	ปริมาณ (ลิตร)	วงเงิน (บาท)	วงเงินสะสม (บาท)
๔/๑๑/๖๓	๔/๖๓	กม ๔๕๘๖ กม	นายอำนาจ จินขาวซ่า	ดีเซล	๔๖.๒๙	๙๘๐.๐๐	๙๘๐.๐๐
๑๒/๑๑/๖๓	๑๒/๖๓	กม ๔๕๘๖ กม	นายอำนาจ จินขาวซ่า	ดีเซล	๔๔.๒๑	๑,๐๒๐.๐๐	๒,๐๐๐.๐๐
๒๔/๑๑/๖๓	๒๔/๖๓	กม ๔๕๘๖ กม	นายอำนาจ จินขาวซ่า	ดีเซล	๓๒.๕๑	๗๕๐.๐๐	๒,๗๕๐.๐๐
๔/๑๑/๖๓	๔/๖๓	กม ๔๕๙๑ กม	นายมาร์ค บุคตะโร	ดีเซล	๕๖.๖๘	๑,๒๐๐.๐๐	๓,๙๕๐.๐๐
๑๕/๑๐/๖๓	๑๕/๖๓	กม ๒๘๙๔ รบ	นายพิเชษฐ ไทยประเสริฐ	ดีเซล	๕๗.๙๙	๑,๒๘๐.๐๐	๕,๒๓๐.๐๐
๒๗/๑๐/๖๓	๒๗/๖๓	กม ๒๘๙๔ รบ	นายพิเชษฐ ไทยประเสริฐ	ดีเซล	๖๒.๐๘	๑,๓๗๐.๐๐	๖,๖๐๐.๐๐
๖/๑๑/๖๓	๖/๖๓	กม ๒๘๙๔ รบ	นายพิเชษฐ ไทยประเสริฐ	ดีเซล	๖๔.๓๑	๑,๔๐๐.๐๐	๘,๐๐๐.๐๐
๑๘/๑๑/๖๓	๑๘/๖๓	กม ๒๘๙๔ รบ	นายพิเชษฐ ไทยประเสริฐ	ดีเซล	๖๕.๐๒	๑,๕๐๐.๐๐	๙,๕๐๐.๐๐
รวมทั้งสิ้น					๔๒๙.๐๘	๙,๕๐๐.๐๐	

ระเบียบวาระที่ ๔ เรื่องเพื่อทราบและถือปฏิบัติ

มติที่ประชุม ที่ประชุมรับทราบ

ระเบียบ...

ระเบียบวาระที่ ๕ เรื่องเพื่อพิจารณา

ระเบียบวาระที่ ๖ เรื่องอื่นๆ (ถ้ามี)

ปิดประชุมเวลา ๑๖.๓๐ น.

ผู้จดยางานการประชุม

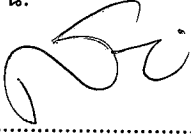
(นางสุนิสา สาลีติด)
เจ้าหน้าที่บันทึกข้อมูล

ผู้ตรวจสอบรายงานการประชุม

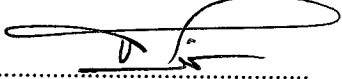
(นางสาวฉิรารัตน์ หงษ์สงวนศรี)
เจ้าพนักงานธุรการปฏิบัติงาน