การขึ้นทะเบียนห้องปฏิบัติการเพื่อตรวจรับรองคุณภาพผลิตภัณฑ์สัตว์น้ำ
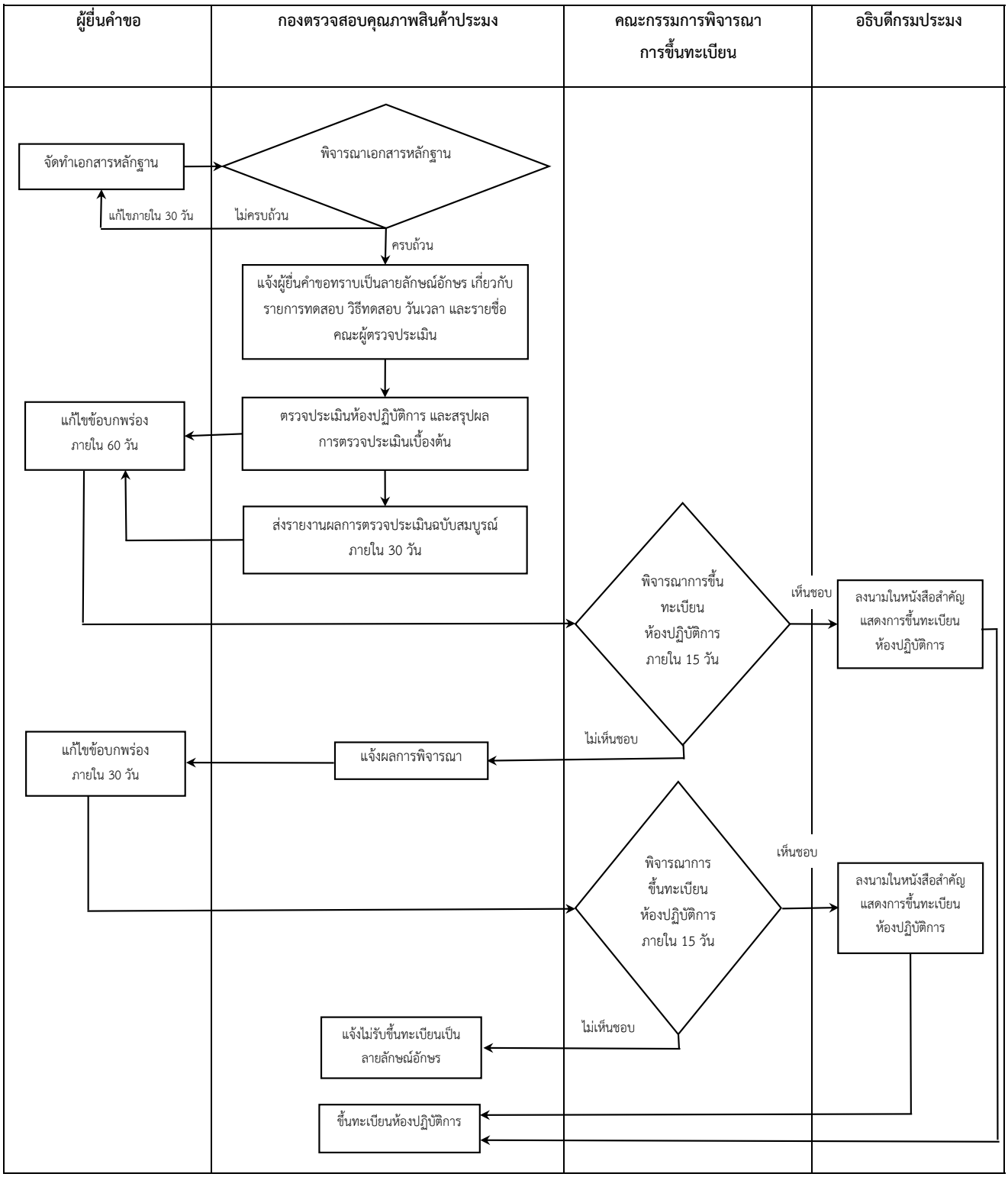
หน่วยงาน...กองตรวจสอบคุณภาพสินค้าประมง...