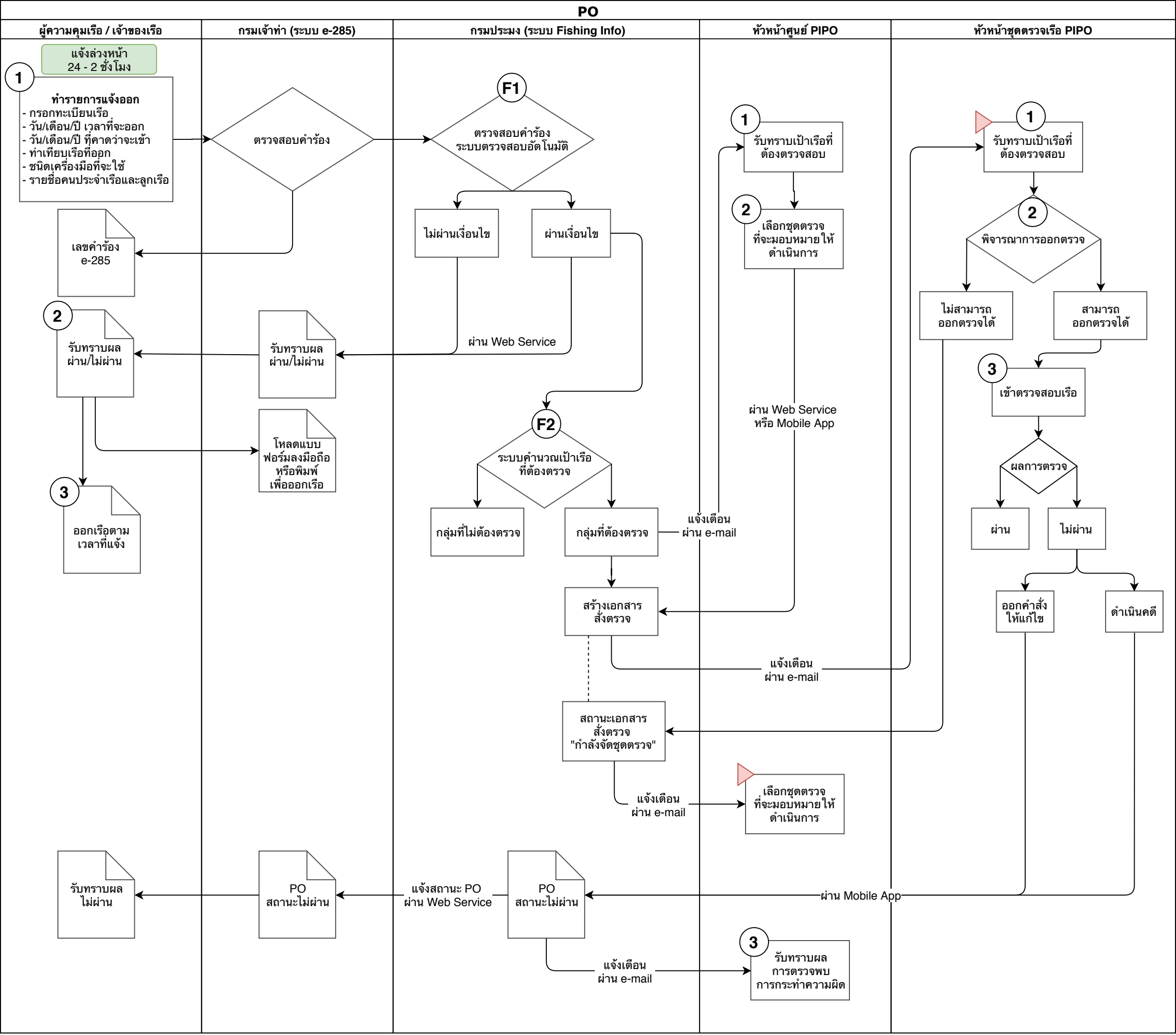
PO
ผู้ความคุมเรือ / เจ้าของเรือ
กรมเจ้าท่า (ระบบ e-285)
กรมประมง (ระบบ Fishing Info)
หัวหน้าศูนย์ PIPO
หัวหน้าชุดตรวจเรือ PIPO
แจ้งล่วงหน้า 24 - 2 ชั่งโมง
1
ทำรายการแจ้งออก
- กรอกทะเบียนเรือ
- วัน/เดือน/ปี เวลาที่จะออก
- วัน/เดือน/ปี ที่คาดว่าจะเข้า
- ท่าเทียบเรือที่ออก
- ชนิดเครื่องมือที่จะใช้
- รายชื่อคนประจำเรือและลูกเรือ
ตรวจสอบคำร้อง
F1
ตรวจสอบคำร้อง ระบบตรวจสอบอัตโนมัติ
ไม่ผ่านเงื่อนไข
ผ่านเงื่อนไข
เลขคำร้อง e-285
2
รับทราบผล ผ่าน/ไม่ผ่าน
รับทราบผล ผ่าน/ไม่ผ่าน
ผ่าน Web Service
โหลดแบบ ฟอร์มลงมือถือ หรือพิมพ์ เพื่อออกเรือ
F2
ระบบคำนวณเป้าเรือ ที่ต้องตรวจ
3
ออกเรือตาม เวลาที่แจ้ง
กลุ่มที่ไม่ต้องตรวจ
กลุ่มที่ต้องตรวจ
แจ้งเตือน ผ่าน e-mail
สร้างเอกสาร สั่งตรวจ
แจ้งเตือน ผ่าน e-mail
สถานะเอกสาร สั่งตรวจ "กำลังจัดชุดตรวจ"
แจ้งเตือน ผ่าน e-mail
เลือกชุดตรวจ ที่จะมอบหมายให้ ดำเนินการ
1
รับทราบเป้าเรือที่ ต้องตรวจสอบ
2
เลือกชุดตรวจ ที่จะมอบหมายให้ ดำเนินการ
ผ่าน Web Service หรือ Mobile App
1
รับทราบเป้าเรือที่ ต้องตรวจสอบ
2
พิจารณาการออกตรวจ
ไม่สามารถ ออกตรวจได้
สามารถ ออกตรวจได้
3
เข้าตรวจสอบเรือ
ผลการตรวจ
ผ่าน
ไม่ผ่าน
ออกคำสั่ง ให้แก้ไข
ดำเนินคดี
รับทราบผล ไม่ผ่าน
PO สถานะไม่ผ่าน
แจ้งสถานะ PO ผ่าน Web Service
PO สถานะไม่ผ่าน
ผ่าน Mobile App
แจ้งเตือน ผ่าน e-mail
3
รับทราบผล การตรวจพบ การกระทำความผิด