

ด้านตรวจสัตว์น้ำจังหวัดนครพนม
 สรุปรการนำเข้า - ส่งออกสัตว์น้ำ
 เดือน สิงหาคม 2560

สรุปรการส่งออกสินค้าสัตว์น้ำ

สรุปรการส่งออกสินค้าสัตว์น้ำประเภท แช่เย็น, แช่แข็ง, มีชีวิต, ไม่มีชีวิต และอื่นๆ

ลำดับ ที่	ชนิดสัตว์น้ำ	ประเภท	ปริมาณ (กก.)	จำนวน (ตัว)	มูลค่า (บาท)
1	ปลาชามะ	แช่แข็ง	6,460.00	0.00	249,080.00
2	ปลาตะเพียนหมักเกลือ (ปลาร้า)	อื่นๆ	42,300.00	0.00	1,269,000.00
3	ปลาสีกุน	แช่แข็ง	48,800.00	0.00	1,718,000.00
4	หมึกกล้วย	แช่แข็ง	8,100.00	0.00	702,000.00
5	หมึกยักษ์	แช่แข็ง	440.00	0.00	18,920.00
6	หมึกกล้วยยักษ์	แช่แข็ง	14,500.00	0.00	907,000.00
7	ปลาหางแข็ง	แช่แข็ง	2,880.00	0.00	143,640.00
8	ปลาจะละเม็ด	แช่เย็น	150.00	0.00	9,000.00
9	ปลาตะเพียน	แช่เย็น	700.00	0.00	39,000.00
10	ปลานวลจันทร์น้ำจืด	แช่เย็น	200.00	0.00	10,500.00
11	ปลานิล	แช่เย็น	550.00	0.00	25,000.00
12	ปลาไน	แช่เย็น	200.00	0.00	12,000.00
13	ปลาทราย	แช่เย็น	1,700.00	0.00	85,000.00
14	เปลือกหอยเชลล์	ไม่มีชีวิต	70,515.00	0.00	352,575.00
รวม			197,495.00	0.00	5,540,715.00

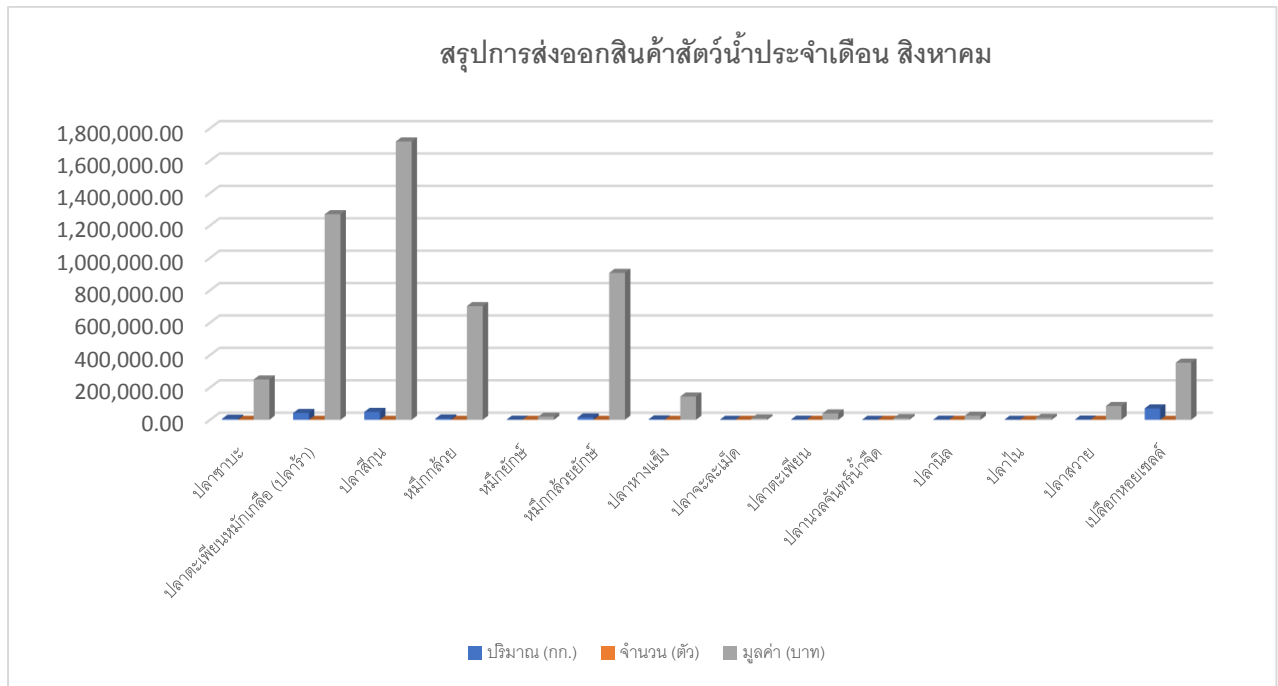

สรุปการส่งออกสินค้าสัตว์น้ำประเภท ลูกพันธุ์สัตว์น้ำ

ลำดับ ที่	ชนิดสัตว์น้ำ	ประเภท	ปริมาณ (กก.)	จำนวน (ตัว)	มูลค่า (บาท)
1	ปลาตุ๊กบึกอูย	มีชีวิต	-	30,000.00	30,000.00
2	ปลานวลจันทร์	มีชีวิต	-	20,500.00	20,500.00
3	ปลานิล	มีชีวิต	-	300.00	300.00
4	ปลาลิ้น	มีชีวิต	-	20,000.00	20,000.00
5	ปลาหมอไทย	มีชีวิต	-	16,000.00	16,000.00
6	ปลากดเหลือง	มีชีวิต	-	4,350.00	4,350.00
7	ปลากระโท	มีชีวิต	-	300.00	300.00
8	ปลาเผา	มีชีวิต	-	4,000.00	4,000.00
10	ปลาตะเพียน	มีชีวิต	-	30,000.00	30,000.00
รวม			0.00	125,450.00	125,450.00

