

คู่มือการแปลงไฟล์ นามสกุล .csv หรือ .txt . ให้เป็น .xls (Excel) (ต่อ)

5. กดเลือก Comma

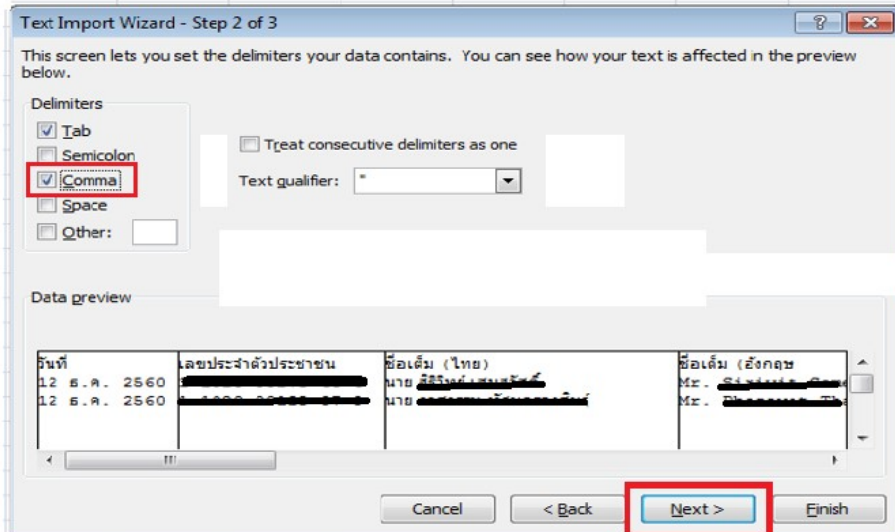

แล้วกด Next

6. กดเลือก General

เลือกคอลัมน์ที่ต้องการ แล้วกด Shift ค้างไว้ ให้เลือกคลุมดำทั้งหมด

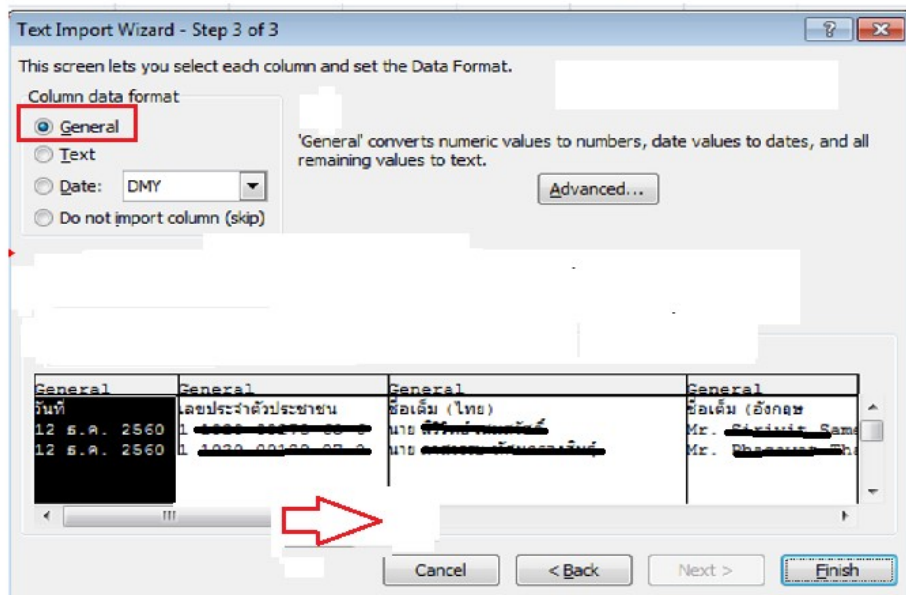

7. ลากไปทางขวาให้สุด ตามลูกศรชี้ และกดปุ่ม Finish

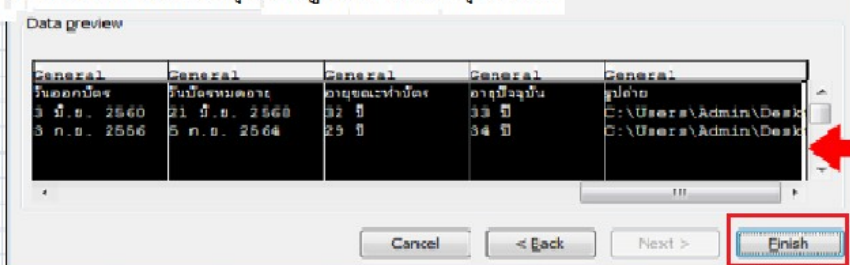

ให้ทำการขยายคอลัมน์ออก ก็จะได้ข้อมูลที่สมบูรณ์เรียบร้อย ดังภาพ

	วันที่	เลขประจำตัวประชาชน	ชื่อเต็ม (ไทย)	ชื่อเต็ม (อังกฤษ)	วันเกิด	เพศ	ที่อยู่	หน่วยงานที่	วันออกบัตร	วันบัตรหมดอายุ
1										
2	12-ธ.ค.-60	1xxxxxxx2	นาย ชัยวัฒน์ ชัยวัฒน์	Mr. Chaiwat Chaiwat		ชาย	1027/2560 ชัยวัฒน์		3-ก.ย.-60	21-ก.ย.-68
3	12-ธ.ค.-60	1xxxxxxx3	นาย ชัยวัฒน์ ชัยวัฒน์	Mr. Chaiwat Chaiwat		ชาย	25-ธ.ค.-60 ชัยวัฒน์		3-ก.ย.-56	5-ก.ย.-64
4										