

# วิธีการดาวน์โหลดโปรแกรม **DOF SmartCard Reader**

ระบบเกษตรกรปราดเปรื่อง กรมฯ X



## 1. เข้าที่เว็บไซต์ **fsf.fisheries.go.th/login.php**

## 2. กดดาวน์โหลดแถบสีเขียวเขียนว่า "โปรแกรมอ่านบัตร"

ชื่อผู้ใช้ \*

รหัสผ่าน \*

# วิธีการติดตั้งโปรแกรม **DOF SmartCard Reader**

## 1. เมื่อดาวน์โหลดไฟล์ติดตั้งเสร็จแล้ว (3.17 MB) ให้ดับเบิลคลิกที่ไฟล์ เพื่อติดตั้งโปรแกรม

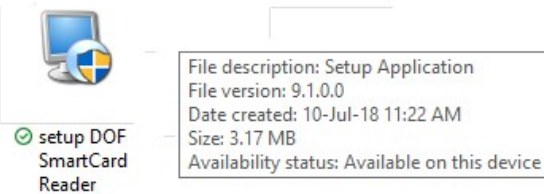

## 2. กด **Next** -> เลือก **I agree** -> กด **Next** -> ใส่ **Serial Number** -> กด **Next** ใส่ชื่อผู้ใช้งานและชื่อหน่วยงาน -> เลือก **Install** แล้ว -> **Next** จนติดตั้งสำเร็จ **Finish**

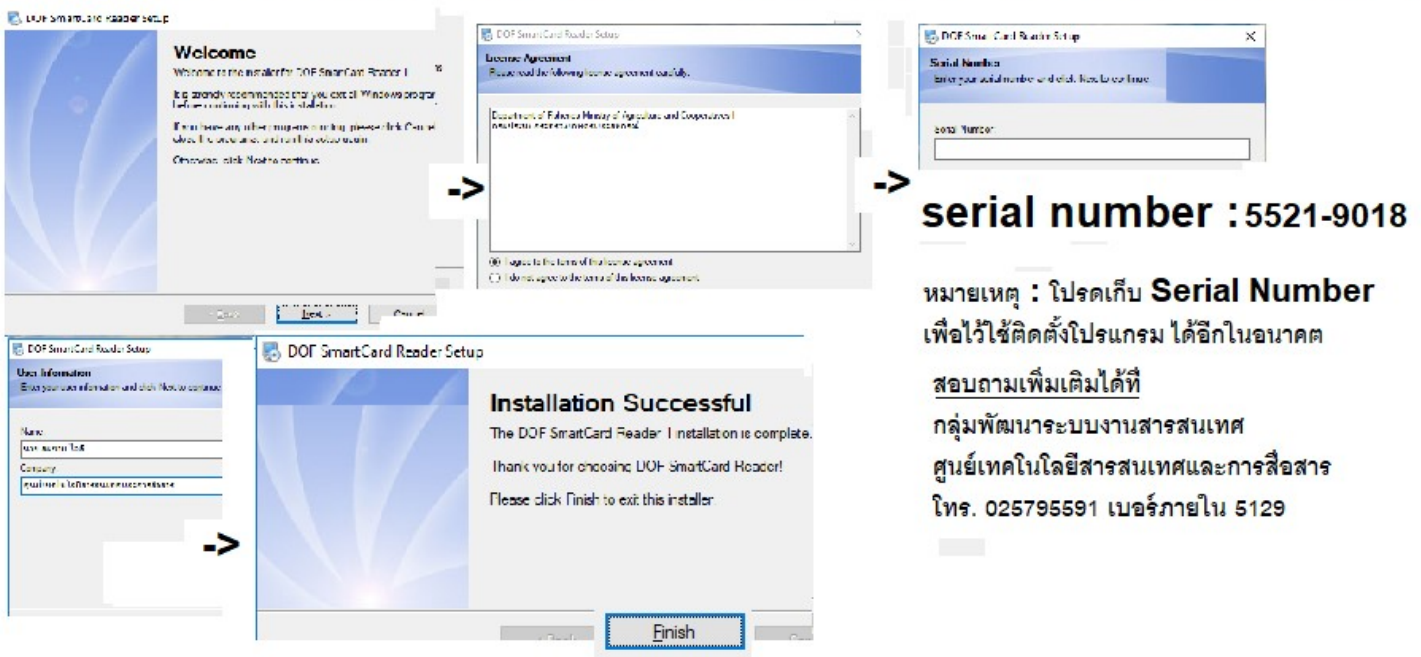

หมายเหตุ : โปรดเก็บ **Serial Number** เพื่อไว้ใช้ติดตั้งโปรแกรม ได้อีกในอนาคต

สอบถามเพิ่มเติมได้ที่

กลุ่มพัฒนาระบบงานสารสนเทศ  
ศูนย์เทคโนโลยีสารสนเทศและการสื่อสาร  
โทร. 025795591 เบอร์ภายใน 5129